



**PENGUMUMAN TRAFIK: PROJEK PENANG LRT – LALUAN MUTIARA (PML)  
22/06/2026**

**PENUTUPAN SEPARA LALUAN JANGKA PENDEK WAKTU MALAM DI GAT LEBUH MACALLUM**

<b>Tarikh</b>	24 Jun 2026 - 30 Jun 2026
<b>Masa</b>	10.00 pm – 5.00 am
<b>Tempoh</b>	7 hari
<b>Tujuan</b>	KERJA-KERJA PENURAPAN JALAN

Untuk makluman, penutupan separa laluan jangka pendek waktu malam di Gat Lebu Macallum akan dilaksanakan dari 24 Jun 2026 hingga 30 Jun 2026. Tempoh masa penutupan adalah di antara 10:00 malam hingga 5:00 pagi, selama 7 hari.

Pelan pengurusan trafik adalah seperti berikut:

Penutupan ini akan melibatkan laluan susur keluar dari Gat Lebu Macallum menghala ke KOMTAR Walau bagaimanapun, lorong lain akan sentiasa dibuka untuk laluan trafik (seperti yang ditunjukkan di dalam peta yang dilampirkan).

Penutupan ini diperlukan bagi memberi laluan kepada kerja-kerja awalan bagi Projek Rapid Transit Aliran Ringan (LRT) Pulau Pinang: Laluan Mutiara - Pakej CMC1 yang melibatkan kerja-kerja penurapan jalan.

Pengguna jalan raya dinasihatkan untuk berhati-hati ketika melalui kawasan ini. Papan tanda, kon-kon trafik dan pengawal bendera akan ditempatkan di lokasi berkenaan untuk membantu melancarkan kawalan trafik dan keselamatan pengguna kenderaan di laluan tersebut.

Kami memohon maaf di atas sebarang kesulitan. Untuk sebarang pertanyaan sila hubungi MRT Careline 1-800-88-6782 atau emel kepada [feedback\\_pml@mymrt.com.my](mailto:feedback_pml@mymrt.com.my)

# PETA: PENUTUPAN SEPARA LALUAN JANGKA PENDEK WAKTU MALAM DI GAT LEBUH MACALLUM

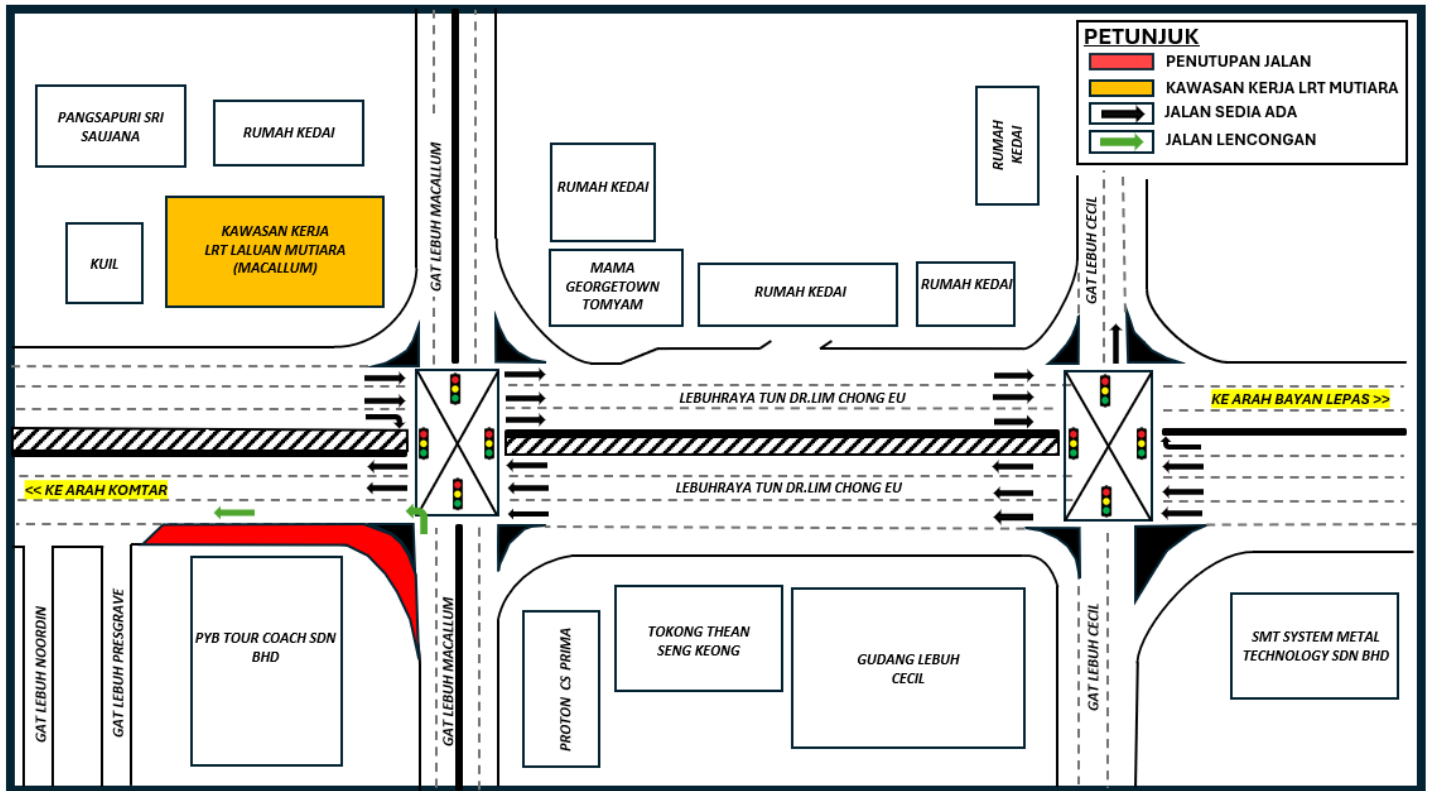

## SHORT-TERM PARTIAL NIGHT LANE CLOSURE AT GAT LEBUH MACALLUM

<b>Date</b>	24 June 2026 - 30 June 2026
<b>Time</b>	10.00 pm – 5.00 am
<b>Duration</b>	7 days
<b>Reason</b>	ROAD PREMIX WORKS

Please be informed that short-term partial night lane closure at Gat Lebu Macallum will be implemented from 24 June 2026 to 30 June 2026. The closure will be implemented from 10:00 pm to 5:00 am, over a period of 7 days.

The traffic management plan is as follows:

This closure will be carried out from the slip road at Gat Lebu Macallum towards KOMTAR. However, other lanes will remain open to traffic at all times. (as indicated in the attached map).

This closure is necessary to facilitate preliminary works for the Penang Light Rail Transit (LRT) Project: Mutiara Line – CMC1 Package, which involve with road premix works.

Motorists are advised to follow directional signage. During the closure period, the PML Project Emergency Response Team will be onsite to assist with traffic management. Safety barriers, traffic cones and flagmen will also be deployed to ensure the safety of all road users. For further information, please refer to the map below.

We apologise for any inconvenience caused and thank you for your cooperation.

For enquiries, please contact MRT Careline at 1-800-88-6782 or email [feedback\\_pml@mymrt.com.my](mailto:feedback_pml@mymrt.com.my)

# MAP: SHORT-TERM PARTIAL NIGHT LANE CLOSURE AT GAT LEBUH MACALLUM

