



**PENGUMUMAN TRAFIK: PROJEK PENANG LRT – LALUAN MUTIARA (PML)
07/05/2026**

**PENUTUPAN SEPARA LALUAN SECARA BERKALA JANGKA PANJANG WAKTU MALAM DI JALAN
SULTAN AZLAN SHAH (SUNNY POINT - USM FIELD)**

Tarikh	09 Mei 2026 - 30 Julai 2026
Masa	10.00 pm – 5.00 am
Tempoh	83 hari
Tujuan	Kerja-Kerja Penebangan Pokok Dan Pemindahan Pokok

Untuk makluman, penutupan separa laluan secara berkala jangka panjang waktu malam di Jalan Sultan Azlan Shah akan dilaksanakan dari 09 Mei 2026 hingga 30 Julai 2026. Tempoh masa penutupan adalah di antara jam 10:00 malam hingga 5:00 pagi, selama 83 hari.

Pelaksanaan Pelan Pengurusan Trafik adalah seperti berikut:

Penutupan ini akan melibatkan laluan paling kanan dan paling kiri di Jalan Sultan Azlan Shah (kedua-dua arah), di antara Persimpangan Kompleks Sunny Point, Padang Universiti Sains Malaysia (USM) dan Kem Tentera Batu Uban. Walau bagaimanapun, lorong-lorong lain akan sentiasa dibuka untuk laluan trafik, seperti yang ditunjukkan dalam peta yang dilampirkan

Penutupan ini diperlukan bagi memberi laluan kepada kerja-kerja awalan bagi Projek Rapid Transit Aliran Ringan (LRT) Pulau Pinang: Laluan Mutiara - Pakej CMC1 yang melibatkan kerja-kerja penebangan pokok dan pemindahan pokok.

Pengguna jalan raya dinasihatkan untuk berhati-hati ketika melalui kawasan ini. Papan tanda, kon-kon trafik dan pengawal bendera akan ditempatkan di lokasi berkenaan untuk membantu melancarkan kawalan trafik dan keselamatan pengguna kenderaan di laluan tersebut.

Kami memohon maaf di atas sebarang kesulitan. Untuk sebarang pertanyaan sila hubungi MRT Careline 1-800-88-6782 atau emel kepada feedback_pml@mymrt.com.my

PETA: PENUTUPAN SEPARA LALUAN SECARA BERKALA JANGKA PANJANG WAKTU MALAM DI JALAN SULTAN AZLAN SHAH (SUNNY POINT - USM FIELD)

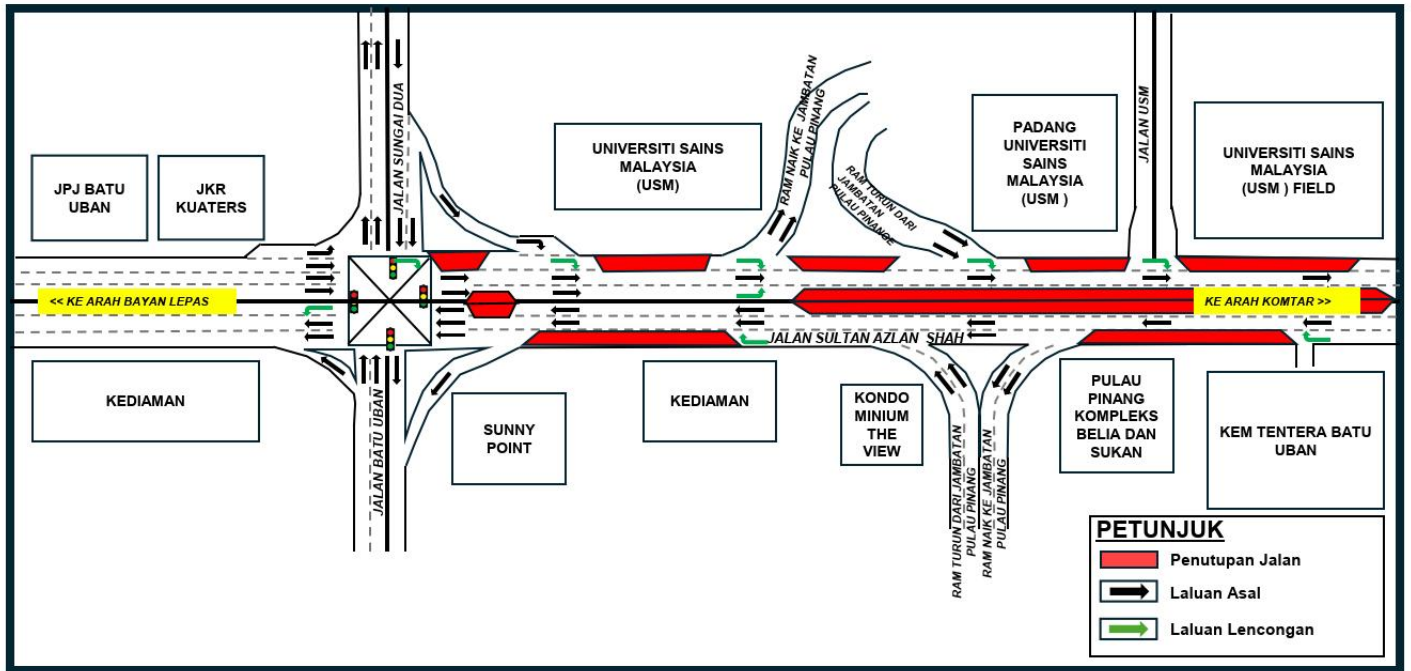

**LONG-TERM INTERMITTENT PARTIAL NIGHT LANE CLOSURES ALONG JALAN SULTAN AZLAN SHAH
(SUNNY POINT - USM FIELD)**

Date	09 May 2026 - 30 July 2026
Time	10.00 pm – 5.00 am
Duration	83 days
Reason	Tree Cutting Works And Tree Transplant Work

Please be informed that long-term intermittent partial night lane closures along a stretch of Jalan Sultan Azlan Shah will be implemented from 09 May 2026 to 30 July 2026. The closure will be implemented from 10:00 PM to 5:00, over a period of 83 days.

The traffic management plan is as follows:

The closure will involve the rightmost and leftmost lanes of Jalan Sultan Azlan Shah (both directions), between the Sunny Point Complex junction, Universiti Sains Malaysia (USM) field, and Batu Uban Military Camp. However, the other lanes will remain open to traffic, (as shown in the attached map).

This closure is necessary to facilitate preliminary works for the Penang Light Rail Transit (LRT) Project: Mutiara Line – CMC1 Package, which includes tree cutting and transplant work.

Motorists are advised to follow directional signage. During the closure period, the PML Project Emergency Response Team will be onsite to assist with traffic management. Safety barriers, traffic cones and flagmen will also be deployed to ensure the safety of all road users. For further information, please refer to the map below.

We apologise for any inconvenience caused and thank you for your cooperation.

For enquiries, please contact MRT Careline at 1-800-88-6782 or email feedback_pml@mymrt.com.my

MAP: LONG-TERM INTERMITTENT PARTIAL NIGHT LANE CLOSURES ALONG JALAN SULTAN AZLAN SHAH (SUNNY POINT - USM FIELD)

