



**PENGUMUMAN TRAFIK: PROJEK PENANG LRT – LALUAN MUTIARA (PML)
28/04/2026**

**PENUTUPAN SEPARA LALUAN SECARA BERKALA JANGKA PANJANG DI JALAN KAMPUNG RELAU
(I-AVENUE – SMK SUNGAI NIBONG & DEWAN SUNGAI NIBONG - TADIKA KEMAS)**

Tarikh	30 April 2026 - 31 Mei 2026
Masa	10.00 pm – 5.00 am
Tempoh	32 hari
Tujuan	Mengenal Pasti Dan Pengalihan Utiliti

Untuk makluman, pelaksanaan penutupan separa laluan secara berkala di Jalan Kampung Relau akan dilaksanakan bermula 30 April 2026 hingga 31 Mei 2026, dari jam 10.00 malam hingga 5.00 pagi, selama 32 hari.

Penutupan ini akan melibatkan laluan median dari hadapan I-Avenue hingga ke SMK Sungai Nibong bagi kedua-dua arah, serta laluan paling kiri di hadapan Dewan Sungai Nibong dan Tadika KEMAS. Walau bagaimanapun, lorong lain akan dibuka untuk kegunaan trafik (sila rujuk peta yang dilampirkan).

Penutupan ini perlu bagi memudahkan trafik untuk skim trafik pembinaan bagi Projek Rapid Transit Aliran Ringan (LRT) Pulau Pinang: Laluan Mutiara - Pakej CMC1.

Pengguna jalan raya dinasihatkan untuk berhati-hati ketika melalui kawasan ini. Papan tanda, kon-kon trafik dan pengawal bendera akan ditempatkan di lokasi berkenaan untuk membantu melancarkan kawalan trafik dan keselamatan pengguna kenderaan di laluan tersebut.

Kami memohon maaf di atas sebarang kesulitan. Untuk sebarang pertanyaan sila hubungi MRT Careline 1-800-88-6782 atau emel kepada feedback_pml@mymrt.com.my

PETA: PENUTUPAN SEPARA LALUAN SECARA BERKALA JANGKA PANJANG DI JALAN KAMPUNG RELAU (I-AVENUE – SMK SUNGAI NIBONG & DEWAN SUNGAI NIBONG - TADIKA KEMAS)

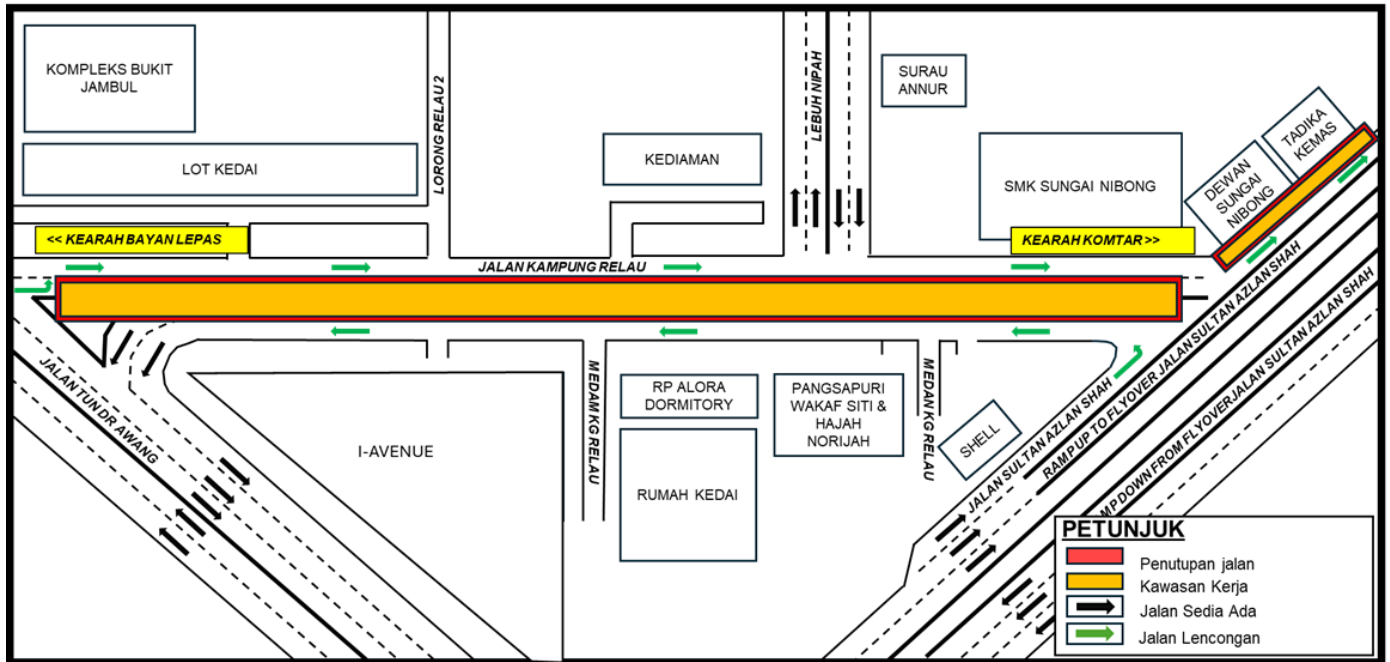

**LONG-TERM INTERMITTENT PARTIAL LANE CLOSURE ALONG JALAN KAMPUNG RELAU (I-AVENUE –
SMK SUNGAI NIBONG & DEWAN SUNGAI NIBONG - TADIKA KEMAS)**

Date	30 April 2026 - 31 May 2026
Time	10.00 pm – 5.00 am
Duration	32 days
Reason	Identify And Relocation Utilities

Please be informed that periodic partial lane closures on Jalan Kampung Relau will be implemented from 30 April 2026 to 31 May 2026, between 10:00 PM and 5:00 AM, over a period of 32 days.

This closure will involve the median lane from in front of I-Avenue to SMK Sungai Nibong in both directions, as well as the leftmost lane in front of Dewan Sungai Nibong and Tadika KEMAS. However, the remaining lanes will remain open for traffic (please refer to the attached traffic management plan).

The closure is necessary to facilitate traffic for construction traffic scheme for the Penang Light Rail Transit (LRT) Project: Mutiara Line – CMC1 Package.

Motorists are advised to follow directional signage. During the closure period, the PML Project Emergency Response Team will be onsite to assist with traffic management. Safety barriers, traffic cones and flagmen will also be deployed to ensure the safety of all road users. For further information, please refer to the map below.

We apologise for any inconvenience caused and thank you for your cooperation.

For enquiries, please contact MRT Careline at 1-800-88-6782 or email feedback_pml@mymrt.com.my

MAP: LONG-TERM INTERMITTENT PARTIAL LANE CLOSURE ALONG JALAN KAMPUNG RELAU (I-AVENUE – SMK SUNGAI NIBONG & DEWAN SUNGAI NIBONG - TADIKA KEMAS)

