



**PENGUMUMAN TRAFIK: PROJEK PENANG LRT – LALUAN MUTIARA (PML)
15/04/2026**

KERJA PENGOREKAN DAN PENGALIHAN UTILITI (JALAN SULTAN AZLAN SHAH)

Tarikh	17 April 2026 - 31 Mei 2026
Masa	10.00 pm – 5.00 am
Tempoh	45 hari
Tujuan	Mengenal Pasti Dan Pengalihan Utiliti

Untuk makluman, penutupan separa laluan jangka panjang waktu malam di Jalan Sultan Azlan Shah akan dilaksanakan dari 17 April 2026 hingga 31 Mei 2026. Tempoh masa penutupan adalah di antara jam 10:00 malam dan 5:00 pagi, selama 45 hari.

Pelaksanaan Pelan Pengurusan Trafik adalah seperti berikut:

Penutupan ini akan melibatkan laluan tengah dan laluan paling kanan dari Kompleks Sunny Point hingga Kem Tentera Batu Uban serta Padang USM. Walau bagaimanapun, laluan lain akan dibuka seperti biasa (seperti yang ditunjukkan dalam peta yang dilampirkan).

Penutupan ini diperlukan bagi memberi laluan kepada kerja-kerja awalan bagi Projek Rapid Transit Aliran Ringan (LRT) Pulau Pinang: Laluan Mutiara - Pakej CMC1 yang melibatkan aktiviti pengenalpastian dan pengalihan utiliti.

Pengguna jalan raya dinasihatkan untuk berhati-hati ketika melalui kawasan ini. Papan tanda, kon-kon trafik dan pengawal bendera akan ditempatkan di lokasi berkenaan untuk membantu melancarkan kawalan trafik dan keselamatan pengguna kenderaan di laluan tersebut.

Kami memohon maaf di atas sebarang kesulitan. Untuk sebarang pertanyaan sila hubungi MRT Careline 1-800-88-6782 atau emel kepada feedback_pml@mymrt.com.my

PETA: KERJA PENGOREKAN DAN PENGALIHAN UTILITI (JALAN SULTAN AZLAN SHAH)

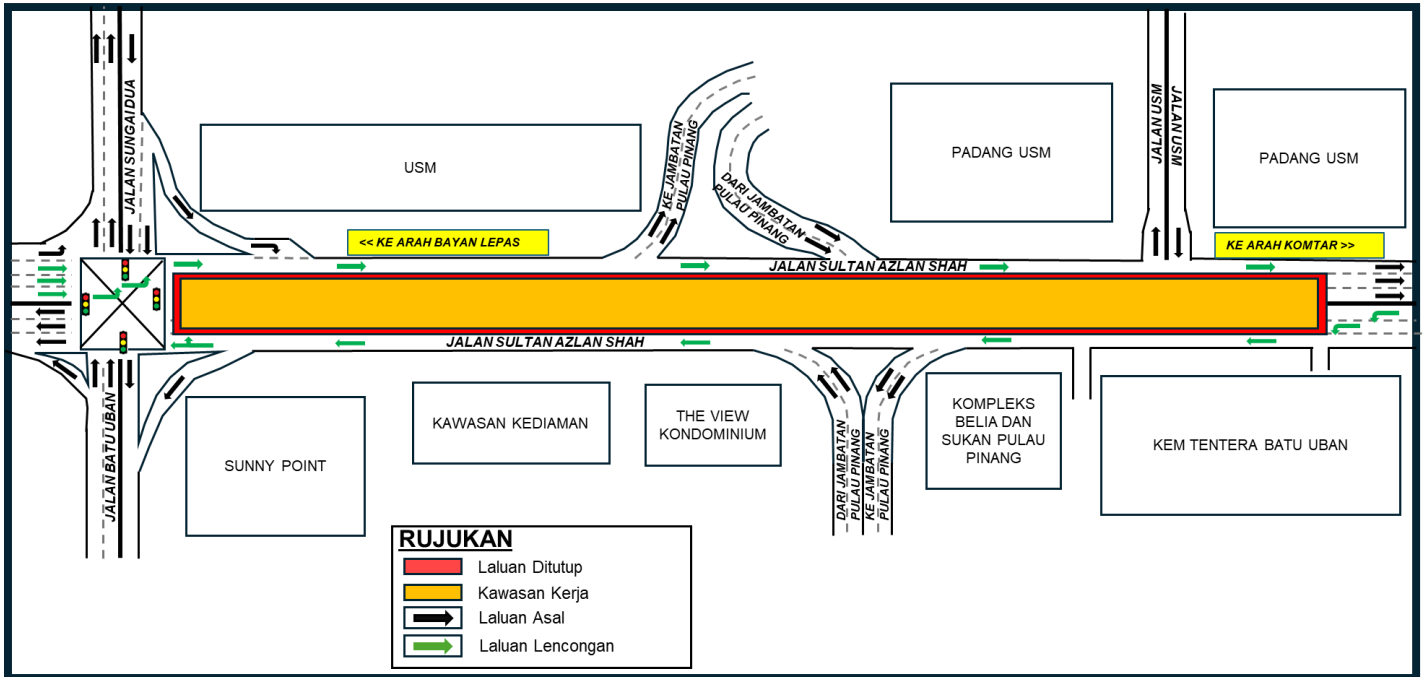

PILOTING AND RELOCATION UTILITIES WORK (JALAN SULTAN AZLAN SHAH)

Date	7 April 2026 - 31 May 2026
Time	10.00 pm – 5.00 am
Duration	45 days
Reason	Identify And Relocation Of Utilities

Please be informed that a long-term partial night-time lane closure along the Jalan Sultan Azlan Shah will be implemented from 17 April 2026 to 31 May 2026, between 10:00 PM and 5:00 AM, over a period of 45 days.

The traffic management plan is as follows:

The closure will involve the middle and right lanes from Sunny Point Complex to Kem Tentera Batu Uban and Padang USM. However, the other lanes will remain open as usual (as shown in the attached map).

This closure is necessary to facilitate preliminary works for the Penang Light Rail Transit (LRT) Project: Mutiara Line – CMC1 Package, which include utility identification and relocation works.

Motorists are advised to follow directional signage. During the closure period, the PML Project Emergency Response Team will be onsite to assist with traffic management. Safety barriers, traffic cones and flagmen will also be deployed to ensure the safety of all road users. For further information, please refer to the map below.

We apologise for any inconvenience caused and thank you for your cooperation.

For enquiries, please contact MRT Careline at 1-800-88-6782 or email feedback_pml@mymrt.com.my

MAP: PILOTING AND RELOCATION UTILITIES WORK (JALAN SULTAN AZLAN SHAH)

