



**PENGUMUMAN TRAFIK: PROJEK PENANG LRT – LALUAN MUTIARA (PML)  
06/04/2026**

**PENUTUPAN SEPARA LORONG SECARA BERKALA JANGKA PANJANG WAKTU MALAM DI JALAN  
SULTAN AZLAN SHAH. (JALAN MAYANG PASIR - PERKAMPUNGAN POLIS BAYAN INDAH)**

|               |  |
|---------------|--|
| <b>Tarikh</b> | 9 April 2026 - 30 September 2026       |
| <b>Masa</b>   | 10.00 pm – 5.00 am                     |
| <b>Tempoh</b> | 175 hari                               |
| <b>Tujuan</b> | Mengenal Pasti Dan Pengalihan Utiliti. |

Dimaklumkan bahawa penutupan separa lorong secara berkala jangka panjang waktu malam di Jalan Sultan Azlan Shah akan dijalankan dari 9 April 2026 hingga 30 September 2026. Penutupan ini akan dilaksanakan di antara jam 10.00 malam dan 5.00 pagi, selama 175 hari.

Pelan pengurusan trafik adalah seperti berikut:

Penutupan ini akan melibatkan lorong paling kiri di kedua-dua arah di antara persimpangan Jalan Mayang Pasir dan Perkampungan Polis Bayan Indah. Walau bagaimanapun, satu laluan akan sentiasa dibuka untuk kegunaan trafik (seperti yang ditunjukkan di dalam peta yang dilampirkan).

Penutupan ini diperlukan bagi memberi laluan kepada kerja awalan bagi Projek Rapid Transit Aliran Ringan (LRT) Pulau Pinang: Laluan Mutiara Pakej CMC1 yang melibatkan pengorekan jalan bagi tujuan mengenal pasti dan pengalihan utiliti.

Pengguna jalan raya dinasihatkan untuk berhati-hati ketika melalui kawasan ini. Papan tanda, kon-kon trafik dan pengawal bendera akan ditempatkan di lokasi berkenaan untuk membantu melancarkan kawalan trafik dan keselamatan pengguna kenderaan di laluan tersebut.

Kami memohon maaf di atas sebarang kesulitan. Untuk sebarang pertanyaan sila hubungi MRT Careline 1-800-88-6782 atau emel kepada [feedback\\_pml@mymrt.com.my](mailto:feedback_pml@mymrt.com.my)

**PETA: PENUTUPAN SEPARA LORONG SECARA BERKALA JANGKA PANJANG WAKTU MALAM DI JALAN SULTAN AZLAN SHAH. (JALAN MAYANG PASIR - PERKAMPUNGAN POLIS BAYAN INDAH)**

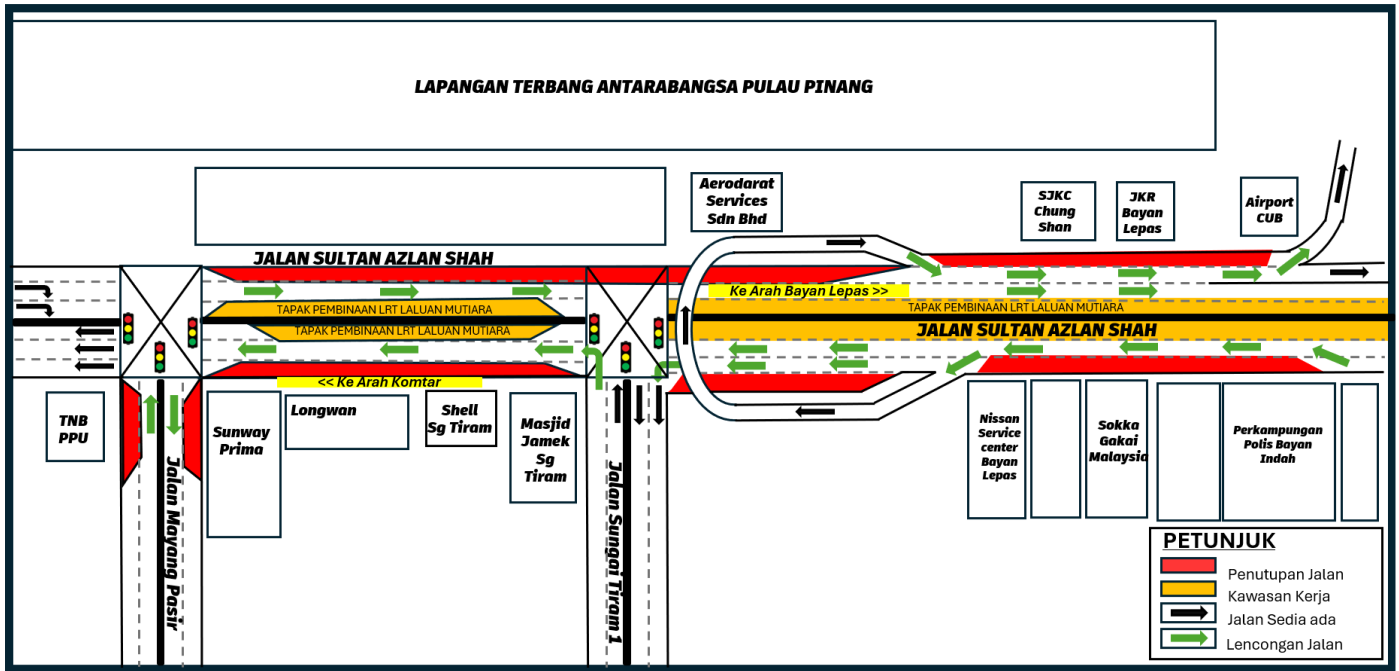

**LONG-TERM INTERMITTENT PARTIAL NIGHT LANE CLOSURES ALONG JALAN SULTAN AZLAN SHAH  
(JALAN MAYANG PASIR - PERKAMPUNGAN POLIS BAYAN INDAH)**

|                 |                                  |
|-----------------|----------------------------------|
| <b>Date</b>     | 9 April 2026 - 30 September 2026 |
| <b>Time</b>     | 10.00 pm – 5.00 am               |
| <b>Duration</b> | 175 days                         |
| <b>Reason</b>   | Utility Detection And Relocation |

Please be informed that a long-term partial night lane closures on Jalan Sultan Azlan Shah will be carried out from 9 April 2026 to 30 September 2026. The closures will take place between 10:00 pm. and 5:00 am, over a period of 175 days.

The traffic management plan is as follows:

These closures will involve the left most lane in both directions between the Jalan Mayang Pasir intersection and Perkampungan Polis Bayan Indah. During the closure, one lane will remain open for traffic (as shown in the attached map).

The closure is necessary to facilitate preliminary works for the Penang Light Rail Transit (LRT) Project: Mutiara Line – Package CMC1, which include utility detection and relocation.

Motorists are advised to follow directional signage. During the closure period, the PML Project Emergency Response Team will be onsite to assist with traffic management. Safety barriers, traffic cones and flagmen will also be deployed to ensure the safety of all road users. For further information, please refer to the map below.

We apologise for any inconvenience caused and thank you for your cooperation.

For enquiries, please contact MRT Careline at 1-800-88-6782 or email [feedback\\_pml@mymrt.com.my](mailto:feedback_pml@mymrt.com.my)

**MAP: LONG-TERM INTERMITTENT PARTIAL NIGHT LANE CLOSURES ALONG JALAN SULTAN AZLAN SHAH (JALAN MAYANG PASIR - PERKAMPUNGAN POLIS BAYAN INDAH)**

