



**PENGUMUMAN TRAFIK: PROJEK PENANG LRT – LALUAN MUTIARA (PML)
13/04/2026**

**PENUTUPAN SEPARA LORONG SECARA BERKALA UNTUK JANGKA MASA PANJANG DI JALAN
TENGAH.**

Tarikh	16 April 2026 - 30 September 2026
Masa	10.00 pm – 5.00 am
Tempoh	168 hari
Tujuan	Kerja-Kerja Awalan Mengenalpasti Utiliti.

Untuk makluman, penutupan separa laluan secara berkala (jangka panjang) pada waktu malam akan dilaksanakan di Jalan Tengah (menghala ke Bayan Lepas dan Sungai Ara) dari 16 April 2026 hingga 30 September 2026. Tempoh masa penutupan adalah di antara jam 10.00 malam hingga 5.00 pagi, selama 168 hari.

Pelan pengurusan trafik adalah seperti berikut:

Penutupan ini akan dijalankan secara berperingkat yang melibatkan lorong paling kiri (kedua-dua arah), iaitu lorong di depan Pangsapuri Jalan Tengah hingga ke Dewan MPKK Jalan Tengah Selatan, susur Mayang Pasir, laluan depan lot kedai Jalan Tengah dan jalan dalam di antara Nasi Kandar Makbul hingga ke Nasi Kandar Pelita. (seperti yang ditunjukkan di dalam peta yang dilampirkan).

Penutupan ini diperlukan bagi memberi laluan kepada kerja-kerja awalan bagi Projek Rapid Transit Aliran Ringan (LRT) Pulau Pinang: Laluan Mutiara - Pakej CMC1 yang melibatkan pengorekan jalan bagi tujuan mengenal pasti utiliti.

Pengguna jalan raya dinasihatkan untuk berhati-hati ketika melalui kawasan ini. Papan tanda, kon-kon trafik dan pengawal bendera akan ditempatkan di lokasi berkenaan untuk membantu melancarkan kawalan trafik dan keselamatan pengguna kenderaan di laluan tersebut.

Kami memohon maaf di atas sebarang kesulitan. Untuk sebarang pertanyaan sila hubungi MRT Careline 1-800-88-6782 atau emel kepada feedback_pml@mymrt.com.my

PETA: PENUTUPAN SEPARA LORONG SECARA BERKALA UNTUK JANGKA MASA PANJANG DI JALAN TENGAH.

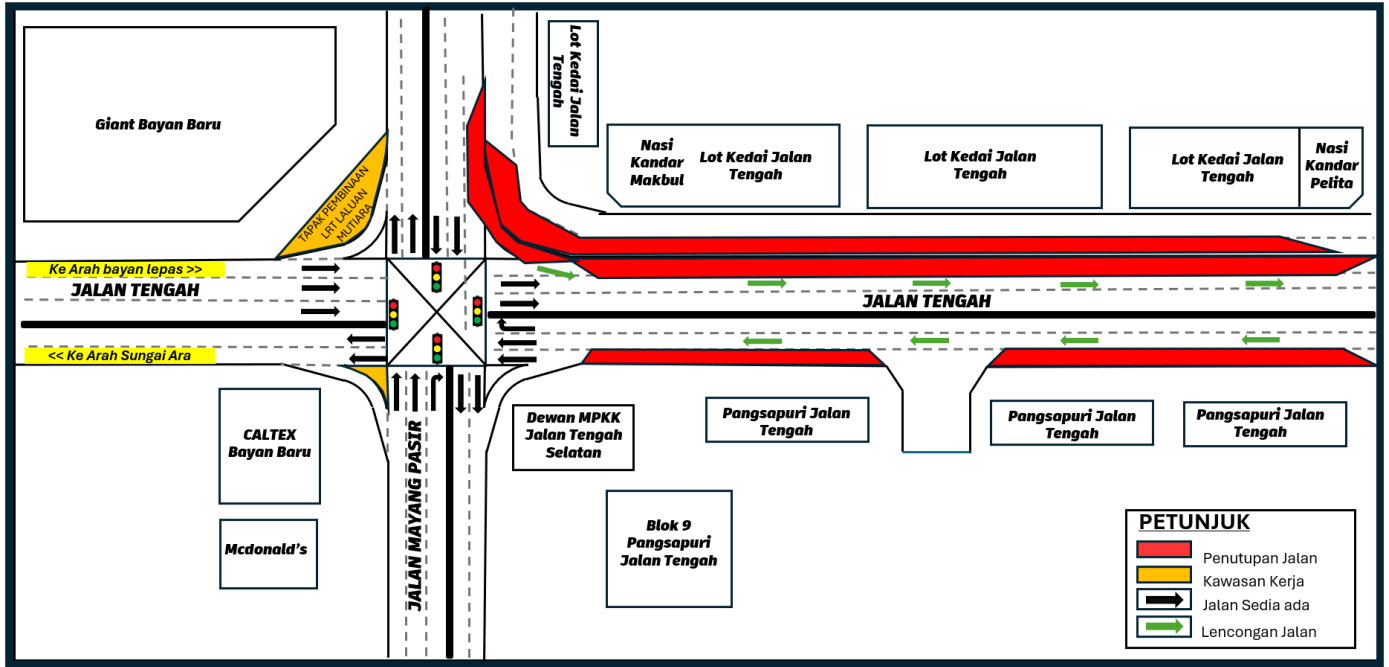

LONG-TERM INTERMITTENT LANE CLOSURE ALONG A STRETCH OF JALAN TENGAH.

Date	16 April 2026 - 30 September 2026
Time	10.00 pm – 5.00 am
Duration	168 days
Reason	Preliminary Utilities Work.

Please be informed that a periodic (long-term) partial lane closure at night will be implemented on Jalan Tengah (towards Bayan Lepas and Sungai Ara) from 16 April 2026 to 30 September 2026. The closure period will be between 10.00 PM and 5.00 AM, over a period of 168 days.

The traffic management plan is as follows:

This closure will be carried out in stages involving the leftmost lane (both directions), between Pangsapuri Jalan Tengah and Dewan MPKK Jalan Tengah Selatan, as well as the Mayang Pasir exit, the lane in front of the Jalan Tengah shop lot and the inner road between Nasi Kandar Makbul and Nasi Kandar Pelita. (as shown in the attached map).

The closure is necessary to facilitate preliminary works for the Penang Light Rail Transit (LRT) Project: Mutiara Line – Package CMC1, which include piloting and utility detection works.

Motorists are advised to follow directional signage. During the closure period, the PML Project Emergency Response Team will be onsite to assist with traffic management. Safety barriers, traffic cones and flagmen will also be deployed to ensure the safety of all road users. For further information, please refer to the map below.

We apologise for any inconvenience caused and thank you for your cooperation.

For enquiries, please contact MRT Careline at 1-800-88-6782 or email feedback_pml@mymrt.com.my

MAP: LONG-TERM INTERMITTENT LANE CLOSURE ALONG A STRETCH OF JALAN TENGAH.

