PENGUMUMAN TRAFIK: PROJEK PENANG LRT – LALUAN MUTIARA (PML)
01/04/2026

PENUTUPAN LALUAN WAKTU MALAM SECARA BERKALA JANGKA PANJANG DI JALAN TENGAH.
(PERSIARAN MAHSURI - JALAN MAYANG PASIR)

Tarikh	4 April 2026 - 30 September 2026
Masa	10.00 pm – 5.00 am
Tempoh	180 hari
Tujuan	Kerja-Kerja Awalan Utiliti

Untuk makluman, penutupan separa laluan waktu malam secara berkala jangka panjang di Jalan Tengah akan dilaksanakan bermula dari 4 April 2026 hingga 30 September 2026. Tempoh masa penutupan adalah di antara jam 10:00 malam dan 5:00 pagi, selama 180 hari.

Pelan pengurusan trafik adalah seperti berikut:

Penutupan yang akan dijalankan secara berperingkat di antara persimpangan lampu isyarat Persiaran Mahsuri dan Jalan Mayang Pasir ini akan melibatkan lorong paling kiri (kedua-dua arah), jalan dalam di hadapan SMK Raja Tun Uda dan SK Sri Permai, jalan dalam di hadapan GIANT Bayan Baru dan susur dari Jalan Mayang Pasir ke arah Jalan Tengah. (seperti yang ditunjukkan di dalam peta yang dilampirkan).

Penutupan ini diperlukan bagi memberi laluan kepada kerja-kerja awalan utiliti bagi Projek Rapid Transit Aliran Ringan (LRT) Pulau Pinang: Laluan Mutiara - Pakej CMC1

Pengguna jalan raya dinasihatkan untuk berhati-hati ketika melalui kawasan ini. Papan tanda, kon-kon trafik dan pengawal bendera akan ditempatkan di lokasi berkenaan untuk membantu melancarkan kawalan trafik dan keselamatan pengguna kenderaan di laluan tersebut.

Kami memohon maaf di atas sebarang kesulitan. Untuk sebarang pertanyaan sila hubungi MRT Careline 1-800-88-6782 atau emel kepada feedback_pml@mymrt.com.my

PETA: PENUTUPAN LALUAN WAKTU MALAM SECARA BERKALA JANGKA PANJANG DI JALAN TENGAH. (PERSIARAN MAHSURI - JALAN MAYANG PASIR)

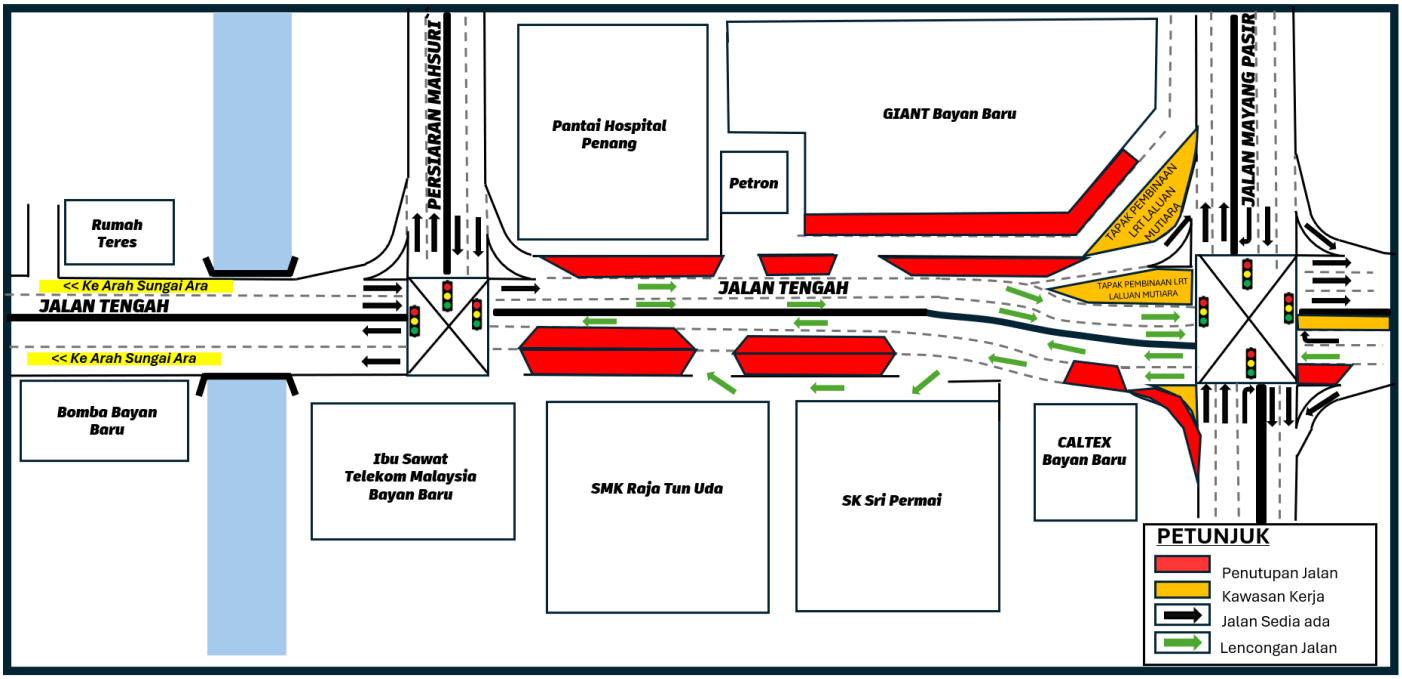

LONG-TERM INTERMITTENT PARTIAL NIGHT LANE CLOSURE ON JALAN TENGAH. (PERSIARAN MAHSURI - JALAN MAYANG PASIR)

Date	4 April 2026 - 30 September 2026
Time	10.00 pm – 5.00 am
Duration	180 days
Reason	Preliminary Utilities Works.

Please be informed that a long-term partial night lane closures on Jalan Tengah will be implemented from 4 April 2026 to 30 September 2026. The closures will take place from 10:00 pm to 5:00 am, over a period of 180 days.

The traffic management plan is as follows:

The closure, which will be carried out in stages between the traffic light junctions at Persiaran Mahsuri and Jalan Mayang Pasir, will affect the left most lane (both directions), the inner road in front of SMK Raja Tun Uda, inner road in front of GIANT Bayan Baru and SK Sri Permai and slip road from Jalan Mayang Pasir towards Jalan Tengah (as shown in the attached map).

The closure is necessary to facilitate preliminary utilities works for the Penang Light Rail Transit (LRT) Project: Mutiara Line – Package CMC1.

Motorists are advised to follow directional signage. During the closure period, the PML Project Emergency Response Team will be onsite to assist with traffic management. Safety barriers, traffic cones and flagmen will also be deployed to ensure the safety of all road users. For further information, please refer to the map below.

We apologise for any inconvenience caused and thank you for your cooperation.

For enquiries, please contact MRT Careline at 1-800-88-6782 or email feedback_pml@mymrt.com.my
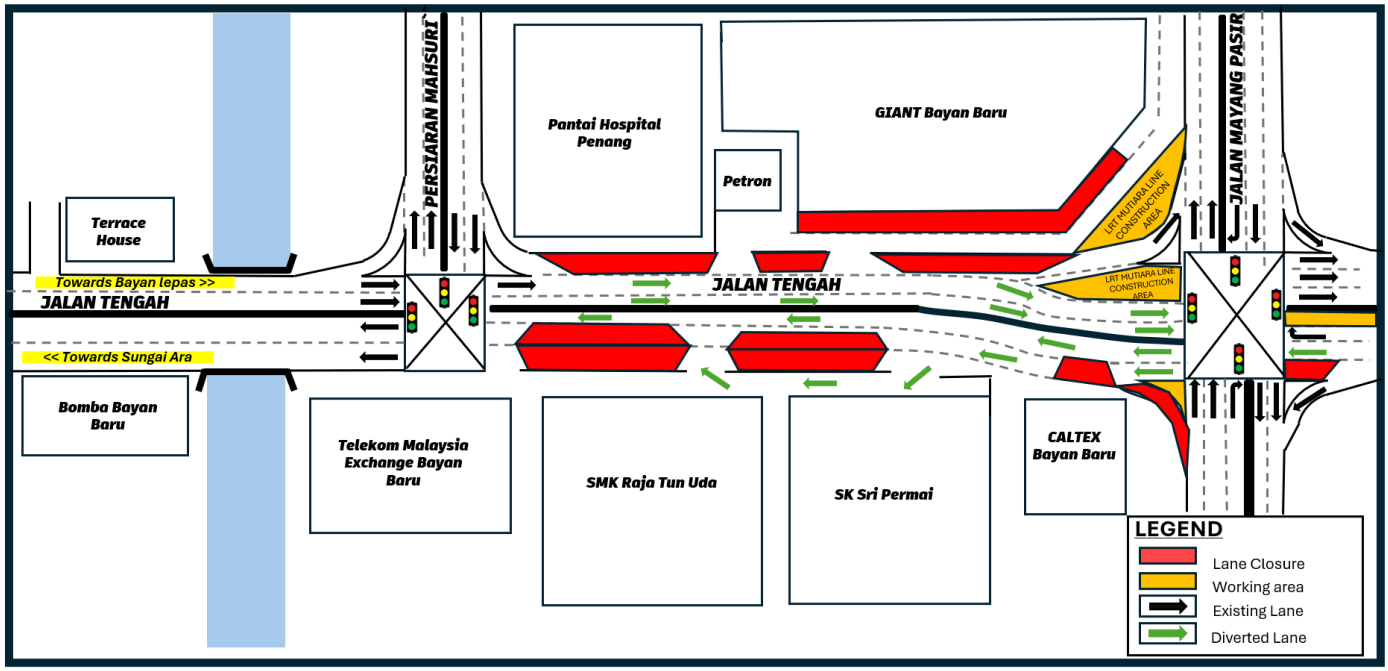
MAP: LONG-TERM INTERMITTENT PARTIAL NIGHT LANE CLOSURE ON JALAN TENGAH. (PERSIARAN MAHSURI - JALAN MAYANG PASIR)