



**PENGUMUMAN TRAFIK: PROJEK PENANG LRT – LALUAN MUTIARA (PML)
01/04/2026**

**PENUTUPAN LALUAN WAKTU MALAM SECARA BERPERINGKAT JANGKA PANJANG DI JALAN
TENGAH. (SUNWAY TUNAS - PERSIARAN MAHSURI)**

Tarikh	4 April 2026 - 30 September 2026
Masa	10.00 pm – 5.00 am
Tempoh	180 hari
Tujuan	Kerja - Kerja Awalan Utiliti.

Untuk makluman, penutupan separa laluan waktu malam secara berperingkat jangka panjang akan dilaksanakan di Jalan Tengah dari 4 April 2026 hingga 30 September 2026. Aktiviti ini akan dijalankan dari jam 10:00 malam hingga 5:00 pagi, selama 180 hari.

Pelan pengurusan trafik adalah seperti berikut:

Penutupan ini akan melibatkan laluan di antara persimpangan lampu isyarat Persiaran Mahsuri dan Jalan Tun Dr Awang pada lorong paling kiri (kedua-dua arah), lorong tengah (ke arah Jalan Tun Dr Awang) dan selepas susur Jalan Tengah ke Persiaran Mahsuri.

Penutupan ini diperlukan bagi memberi laluan kepada kerja-kerja awalan utiliti bagi Projek Rapid Transit Aliran Ringan (LRT) Pulau Pinang: Laluan Mutiara - Pakej CMC1

Pengguna jalan raya dinasihatkan untuk berhati-hati ketika melalui kawasan ini. Papan tanda, kon-kon trafik dan pengawal bendera akan ditempatkan di lokasi berkenaan untuk membantu melancarkan kawalan trafik dan keselamatan pengguna kenderaan di laluan tersebut.

Kami memohon maaf di atas sebarang kesulitan. Untuk sebarang pertanyaan sila hubungi MRT Careline 1-800-88-6782 atau emel kepada feedback_pml@mymrt.com.my

PETA: PENUTUPAN LALUAN WAKTU MALAM SECARA BERPERINGKAT JANGKA PANJANG DI JALAN TENGAH. (SUNWAY TUNAS - PERSIARAN MAHSURI)

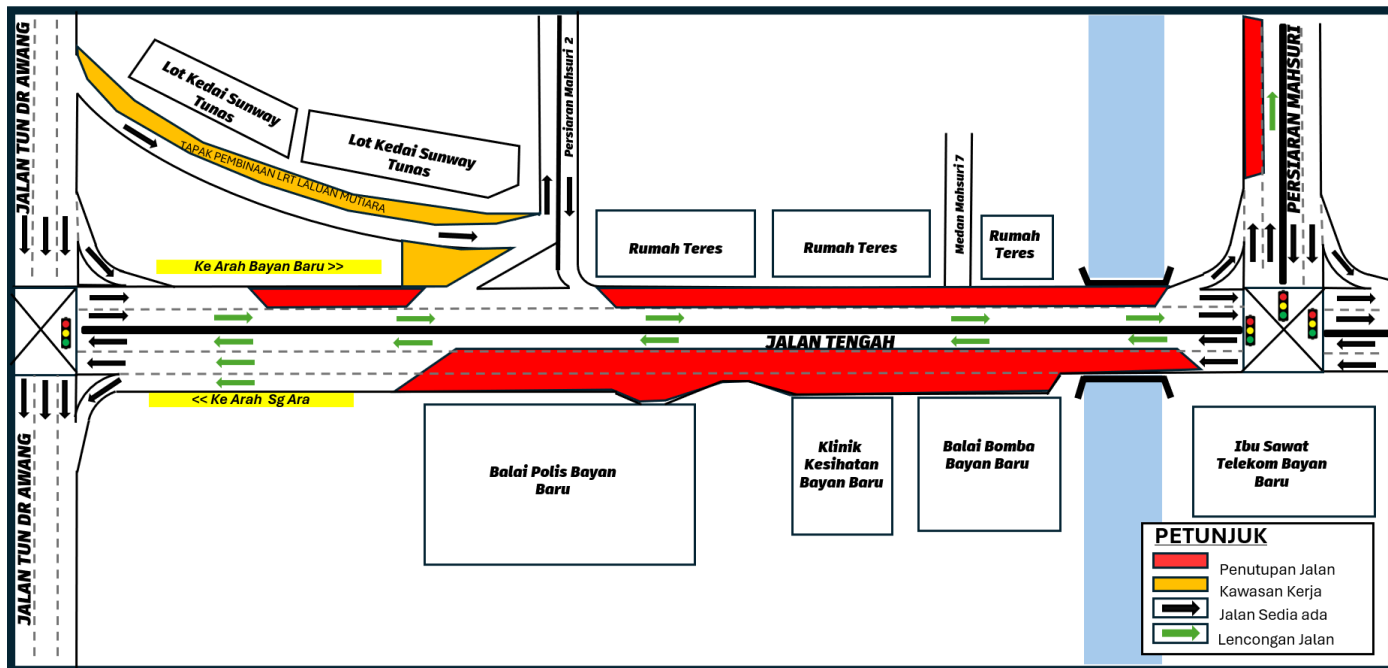

**LONG-TERM INTERMITTENT PARTIAL NIGHT LANE CLOSURE ON JALAN TENGAH.
(SUNWAY TUNAS - PERSIARAN MAHSURI)**

Date	4 April 2026 - 30 September 2026
Time	10.00 pm – 5.00 am
Duration	180 days
Reason	Preliminary Utilities Works.

Please be informed that long-term intermittent partial night lane closure will be implemented on Jalan Tengah from 4 April 2026 to 30 September 2026. The activity will take place from 10:00 pm to 5:00 am, over a period of 180 days.

The traffic management plan is as follows:

The closure will be carried out in stages between the traffic light junctions at Persiaran Mahsuri and Jalan Tun Dr Awang. The working areas will be on the left most lane (both directions), the middle lane towards Jalan Tun Dr Awang) and after the slip road from Jalan Tengah towards Persiaran Mahsuri. (as shown in the attached map).

The closure is necessary to facilitate preliminary utilities works for the Penang Light Rail Transit (LRT) Project: Mutiara Line – Package CMC1,

Motorists are advised to follow directional signage. During the closure period, the PML Project Emergency Response Team will be onsite to assist with traffic management. Safety barriers, traffic cones and flagmen will also be deployed to ensure the safety of all road users. For further information, please refer to the map below.

We apologise for any inconvenience caused and thank you for your cooperation.

For enquiries, please contact MRT Careline at 1-800-88-6782 or email feedback_pml@mymrt.com.my

**MAP: LONG-TERM INTERMITTENT PARTIAL NIGHT LANE CLOSURE ON JALAN TENGAH.
(SUNWAY TUNAS - PERSIARAN MAHSURI)**

