



**PENGUMUMAN TRAFIK: PROJEK PENANG LRT – LALUAN MUTIARA (PML)
26/03/2026**

**PENUTUPAN LALUAN SECARA BERKALA JANGKA PANJANG WAKTU MALAM (JALAN TUN DR
AWANG - JALAN MAHSURI)**

| | |
|---------------|---------------------------------------|
| Tarikh | 1 April 2026 – 31 Julai 2026 |
| Masa | 10.00 pm – 5.00 am |
| Tempoh | 122 hari |
| Tujuan | Mengenal Pasti Dan Pengalihan Utiliti |

Untuk makluman, penutupan separa laluan jangka panjang waktu malam di persimpangan Jalan Tun Dr. Awang dan Jalan Mahsuri akan dilaksanakan dari 1 April 2026 hingga 31 Julai 2026. Tempoh masa penutupan adalah di antara jam 10:00 malam pagi dan 5:00 pagi, selama 122 hari.

Pelan pengurusan trafik adalah seperti berikut:

Penutupan ini akan melibatkan lorong kanan berhampiran lampu isyarat persimpangan Jalan Tun Dr. Awang dan Jalan Mahsuri (kedua-dua arah) . Walau bagaimanapun, lorong kiri akan sentiasa dibuka untuk laluan trafik (seperti yang ditunjukkan di dalam peta yang dilampirkan).

Penutupan ini diperlukan bagi memberi laluan kepada kerjakerja awalan bagi Projek Rapid Transit Aliran Ringan (LRT) Pulau Pinang: Laluan Mutiara Pakej CMC1 yang melibatkan aktiviti mengenal pasti dan pengalihan utiliti.

Pengguna jalan raya dinasihatkan untuk berhati-hati ketika melalui kawasan ini. Papan tanda, kon-kon trafik dan pengawal bendera akan ditempatkan di lokasi berkenaan untuk membantu melancarkan kawalan trafik dan keselamatan pengguna kenderaan di laluan tersebut.

Kami memohon maaf di atas sebarang kesulitan. Untuk sebarang pertanyaan sila hubungi MRT Careline 1-800-88-6782 atau emel kepada feedback_pml@mymrt.com.my

PETA: PENUTUPAN LALUAN SECARA BERKALA JANGKA PANJANG WAKTU MALAM (JALAN TUN DR AWANG - JALAN MAHSURI)

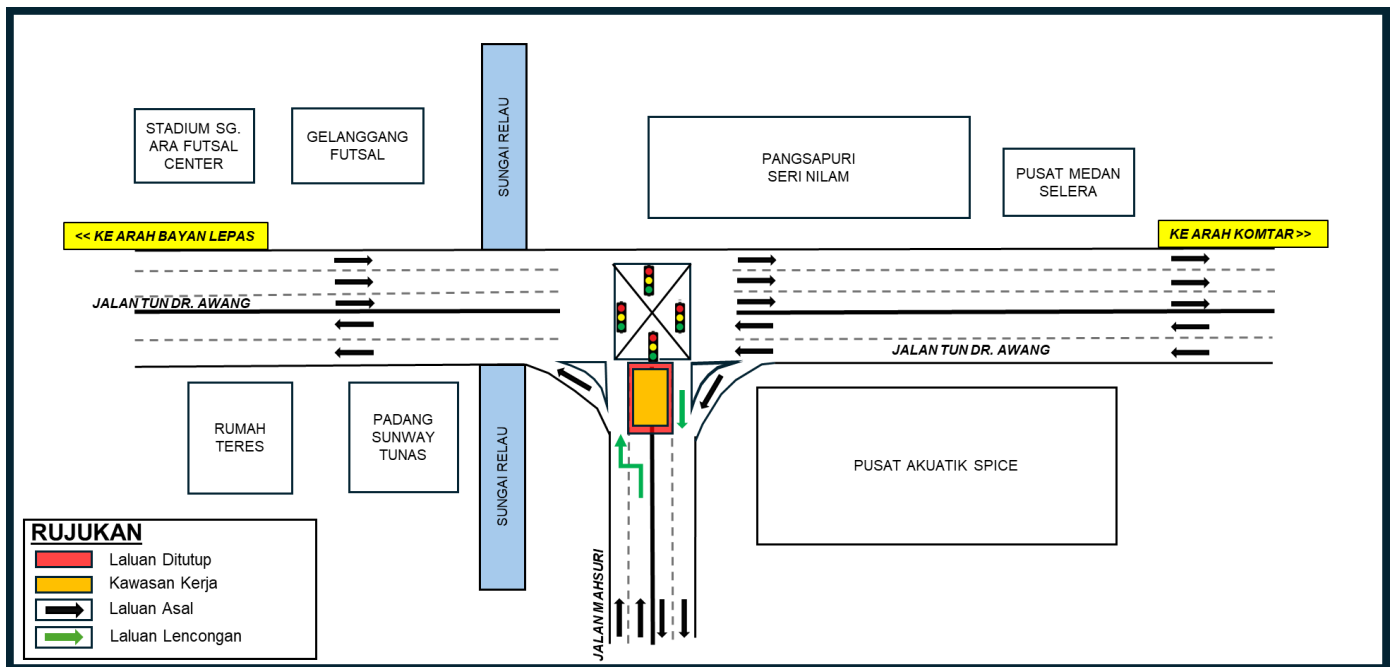

LONG-TERM INTERMITTENT NIGHT CLOSURES (JALAN TUN DR AWANG - JALAN MAHSURI)

| | |
|-----------------|-----------------------------------|
| Date | 1 April 2026 - 31 July 2026 |
| Time | 10.00 pm – 5.00 am |
| Duration | 15 days |
| Reason | Identify And Relocation Utilities |

Please be informed that a long-term partial nighttime lane closure at the intersection of Jalan Tun Dr. Awang and Jalan Mahsuri will be implemented from 1 April 2026 to 31 July 2026. The closure will be carried out between 10:00 pm and 5:00 am, over a period of 122 days.

The traffic management plan is as follows:

The closure will involve the rightmost lane near the traffic light at the intersection of Jalan Tun Dr. Awang and Jalan Mahsuri (both directions). However, the leftmost lane will remain open to traffic at all times, (as shown on the attached map).

This closure is necessary to facilitate preliminary works for the Penang Light Rail Transit (LRT) Project: Mutiara Line – CMC1 Package, which include utility identification and relocation works.

Motorists are advised to follow directional signage. During the closure period, the PML Project Emergency Response Team will be onsite to assist with traffic management. Safety barriers, traffic cones and flagmen will also be deployed to ensure the safety of all road users. For further information, please refer to the map below.

We apologise for any inconvenience caused and thank you for your cooperation.

For enquiries, please contact MRT Careline at 1-800-88-6782 or email feedback_pml@mymrt.com.my

MAP: LONG-TERM INTERMITTENT NIGHT CLOSURES (JALAN TUN DR AWANG - JALAN MAHSURI)

