



**PENGUMUMAN TRAFIK: PROJEK PENANG LRT – LALUAN MUTIARA (PML)
20/02/2026**

**PENUTUPAN SEPARA LORONG SECARA BERKALA JANGKA PENDEK DI JALAN KAMPUNG RELAU
(KEDUA-DUA ARAH)**

Tarikh	22 Februari 2026 - 11 Mac 2026
Masa	10.00 pm – 5.00 am
Tempoh	18 hari
Tujuan	Mengenal Pasti Dan Pengalihan Utiliti

Untuk makluman, penutupan separa laluan secara berkala jangka pendek pada waktu malam akan dilaksanakan di Jalan Kampung Relau, dari 22 Februari 2026 hingga 11 Mac 2026. Tempoh masa penutupan adalah di antara 10:00 malam hingga 5:00 pagi, selama 18 hari.

Pelan pengurusan trafik adalah seperti berikut:

Penutupan ini akan dijalankan secara berperingkat yang melibatkan lorong kanan di Jalan Kampung Relau (kedua-dua arah), di antara Kompleks I-Avenue hingga SMK Sungai Nibong dan lorong kiri di Jalan Sultan Azlan Shah, di antara Dewan MPKK Sungai Nibong dan Tadika KEMAS. Walau bagaimanapun, lorong lain akan sentiasa dibuka untuk laluan trafik (seperti yang ditunjukkan di dalam peta yang dilampirkan).

Penutupan ini diperlukan bagi memberi laluan kepada kerja-kerja awalan bagi Projek Rapid Transit Aliran Ringan (LRT) Pulau Pinang: Laluan Mutiara Pakej CMC1 yang melibatkan kerja mengenal pasti dan pengalihan utiliti.

Pengguna jalan raya dinasihatkan untuk berhati-hati ketika melalui kawasan ini. Papan tanda, kon-kon trafik dan pengawal bendera akan ditempatkan di lokasi berkenaan untuk membantu melancarkan kawalan trafik dan keselamatan pengguna kenderaan di laluan tersebut.

Kami memohon maaf di atas sebarang kesulitan. Untuk sebarang pertanyaan sila hubungi MRT Careline 1-800-88-6782 atau emel kepada feedback_pml@mymrt.com.my

PETA: PENUTUPAN SEPARA LORONG SECARA BERKALA JANGKA PENDEK DI JALAN KAMPUNG RELAU (KEDUA-DUA ARAH)

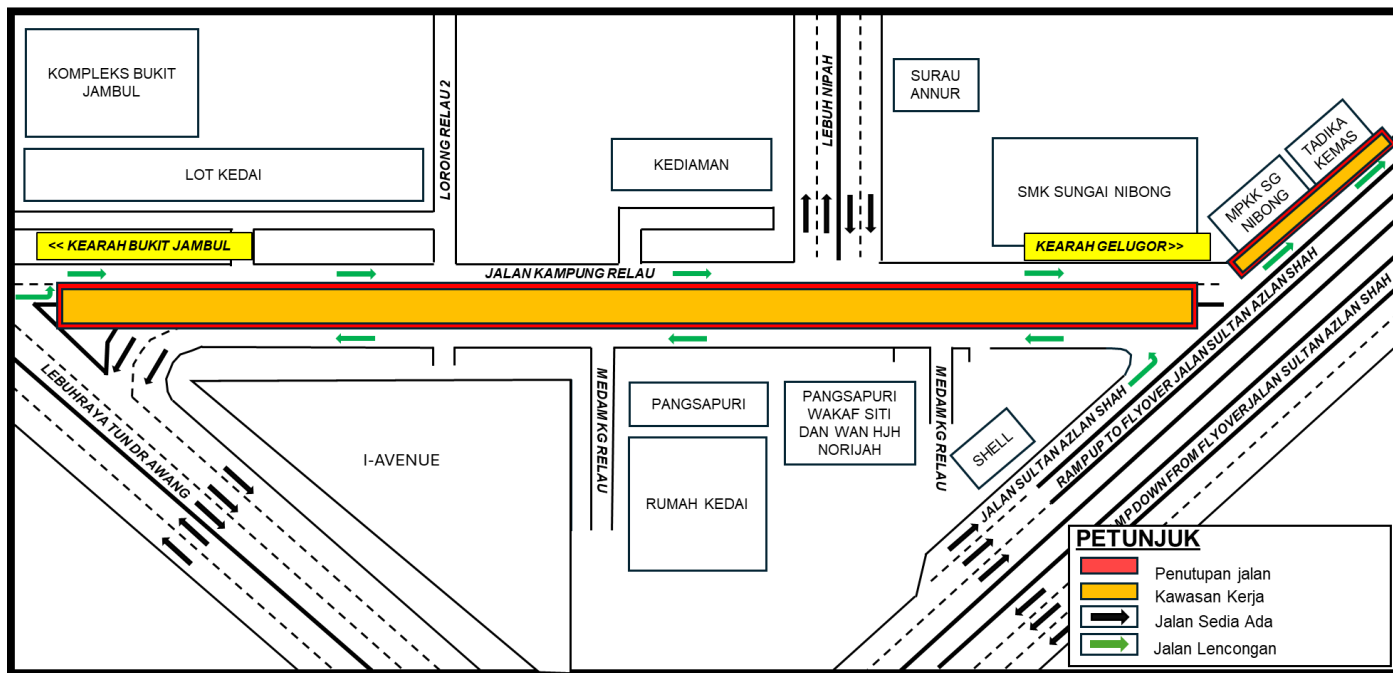

**SHORT-TERM INTERMITTENT PARTIAL LANE CLOSURES ON JALAN KAMPUNG RELAU
(BOTH DIRECTIONS)**

Date	22 February 2026 - 11 March 2026
Time	10.00 pm – 5.00 am
Duration	18 days
Reason	Utility Identification And Relocation Works.

Please be informed that short-term intermittent partial lane closure at night will be implemented along Jalan Kampung Relau from 22 February 2026 to 11 March 2026. The closure period will be between 10:00 pm and 5:00 am, over a period of 18 days.

The traffic management plan is as follows:

This closure will be carried out in stages, involving the right lane on Jalan Kampung Relau (both directions), between the I-Avenue Complex and SMK Sungai Nibong, and the left lane on Jalan Sultan Azlan Shah, between Dewan MPKK Sg. Nibong and Tadika KEMAS. However, the other lanes will remain open to traffic at all times (as shown in the attached map).

The closure is necessary to facilitate preliminary works for the Penang Light Rail Transit (LRT) Project: Mutiara Line – Package CMC1, which involves utility identification and relocation works.

Motorists are advised to follow directional signage. During the closure period, the PML Project Emergency Response Team will be onsite to assist with traffic management. Safety barriers, traffic cones and flagmen will also be deployed to ensure the safety of all road users. For further information, please refer to the map below.

We apologise for any inconvenience caused and thank you for your cooperation.

For enquiries, please contact MRT Careline at 1-800-88-6782 or email feedback_pml@mymrt.com.my

MAP: SHORT-TERM INTERMITTENT PARTIAL LANE CLOSURES ON JALAN KAMPUNG RELAU (BOTH DIRECTIONS)

