



**PENGUMUMAN TRAFIK: PROJEK PENANG LRT – LALUAN MUTIARA (PML)
13/02/2026**

LENCONGAN LALUAN SECARA BERKALA JANGKA PANJANG DI JALAN TENGAH (KEDUA-DUA ARAH)

| | |
|---------------|--------------------------------|
| Tarikh | 15 Februari 2026 - 31 Mei 2026 |
| Masa | 24 Jam |
| Tempoh | 106 hari |
| Tujuan | Kerja-Kerja Cerucuk |

Dimaklumkan bahawa lencongan laluan secara berkala jangka panjang di Jalan Tengah (kedua-dua arah) akan dilaksanakan dari 15 Februari 2026 hingga 31 Mei 2026, selama 106 hari.

Pelan pengurusan trafik adalah seperti berikut:

Lencongan ini akan melibatkan laluan di sepanjang Jalan Tengah menghala ke Lapangan Terbang, bermula dari Giant Bayan Baru hingga Lot Kedai Taman Sri Tunas, dan laluan di sepanjang Jalan Tengah menghala ke Sungai Ara, bermula dari Flat Jalan Tengah hingga Caltex Bayan Baru. (seperti yang ditunjukkan di dalam peta yang dilampirkan).

Lencongan ini diperlukan bagi memberi laluan kepada kerja-kerja awalan bagi Projek Rapid Transit Aliran Ringan (LRT) Pulau Pinang: Laluan Mutiara Pakej CMC1 yang melibatkan kerja -kerja cerucuk.

Pengguna jalan raya dinasihatkan untuk berhati-hati ketika melalui kawasan ini. Papan tanda, kon-kon trafik dan pengawal bendera akan ditempatkan di lokasi berkenaan untuk membantu melancarkan kawalan trafik dan keselamatan pengguna kenderaan di laluan tersebut.

Kami memohon maaf di atas sebarang kesulitan. Untuk sebarang pertanyaan sila hubungi MRT Careline 1-800-88-6782 atau emel kepada feedback_pml@mymrt.com.my

PETA: LENCONGAN LALUAN SECARA BERKALA JANGKA PANJANG DI JALAN TENGAH (KEDUA-DUA ARAH)

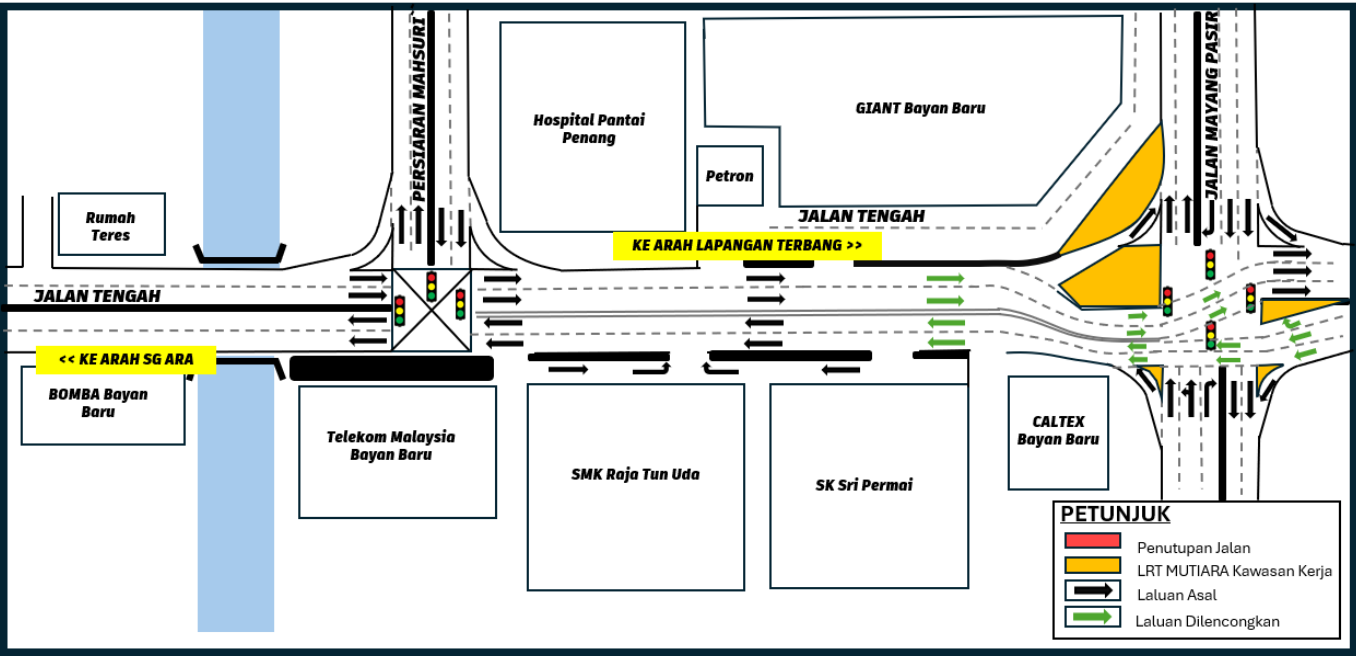

LONG-TERM LANE DIVERSION ON JALAN TENGAH (BOTH DIRECTIONS)

| | |
|-----------------|--------------------------------|
| Date | 15 February 2026 - 31 May 2026 |
| Time | 24 Hours |
| Duration | 106 days |
| Reason | Bored Pile Works |

Please be informed that long-term lane diversion along a stretch of Jalan Tengah (both directions) will be implemented from 15 February 2026 to 31 May 2026, over a period of 106 days.

The traffic management plan is as follows:

The implementation of the diversion will involve the lane along Jalan Tengah heading towards Airport, from Giant Bayan Baru to Taman Sri Tunas shop lot, as well as the lane along Jalan Tengah heading towards Sungai Ara, from Jalan Tengah Flat to Caltex Bayan Baru. (as indicated in the attached map).

The diversion is necessary to facilitate preliminary works for the Penang Light Rail Transit (LRT) Project: Mutiara Line – CMC1 Package, which involves bored pile works.

Motorists are advised to follow directional signage. During the closure period, the PML Project Emergency Response Team will be onsite to assist with traffic management. Safety barriers, traffic cones and flagmen will also be deployed to ensure the safety of all road users. For further information, please refer to the map below.

We apologise for any inconvenience caused and thank you for your cooperation.

For enquiries, please contact MRT Careline at 1-800-88-6782 or email feedback_pml@mymrt.com.my

MAP: LONG-TERM LANE DIVERSION ON JALAN TENGAH (BOTH DIRECTIONS)

