

**PENGUMUMAN TRAFIK: PROJEK PENANG LRT – LALUAN MUTIARA (PML)
15/02/2026**

**PENUTUPAN SEPARA LALUAN SECARA BERKALA JANGKA PENDEK WAKTU MALAM DI JALAN
SULTAN AZLAN SHAH (KEM TENTERA BATU UBAN - SUNNY POINT)**

Tarikh	17 Februari 2026 - 11 Mac 2026
Masa	10.00 pm – 5.00 am
Tempoh	23 hari
Tujuan	Mengenal Pasti Dan Pengalihan Utiliti

Untuk makluman, penutupan separa laluan jangka pendek waktu malam di Jalan Sultan Azlan Shah akan dilaksanakan dari 17 Februari 2026 hingga 11 Mac 2026. Tempoh masa penutupan adalah di antara jam 10:00 malam dan 5:00 pagi, selama 23 hari.

Pelaksanaan Pelan Pengurusan Trafik adalah seperti berikut:

Penutupan jalan ini akan melibatkan laluan paling kanan dan laluan tengah dari Kem Tentera Batu Uban hingga ke persimpangan di hadapan Sunny Point bagi kedua-dua hala. Walaubagaimanapun, laluan yang lain akan dibuka seperti biasa (seperti yang ditunjukkan di dalam peta yang dilampirkan).

Penutupan ini diperlukan bagi memberi laluan kepada kerja-kerja awalan bagi Projek Rapid Transit Aliran Ringan (LRT) Pulau Pinang: Laluan Mutiara - Pakej CMC1 yang melibatkan aktiviti mengenal pasti dan pengalihan utiliti.

Pengguna jalan raya dinasihatkan untuk berhati-hati ketika melalui kawasan ini. Papan tanda, kon-kon trafik dan pengawal bendera akan ditempatkan di lokasi berkenaan untuk membantu melancarkan kawalan trafik dan keselamatan pengguna kenderaan di laluan tersebut.

Kami memohon maaf di atas sebarang kesulitan. Untuk sebarang pertanyaan sila hubungi MRT Careline 1-800-88-6782 atau emel kepada feedback_pml@mymrt.com.my

PETA: PENUTUPAN SEPARA LALUAN SECARA BERKALA JANGKA PENDEK WAKTU MALAM DI JALAN SULTAN AZLAN SHAH (KEM TENTERA BATU UBAN - SUNNY POINT)

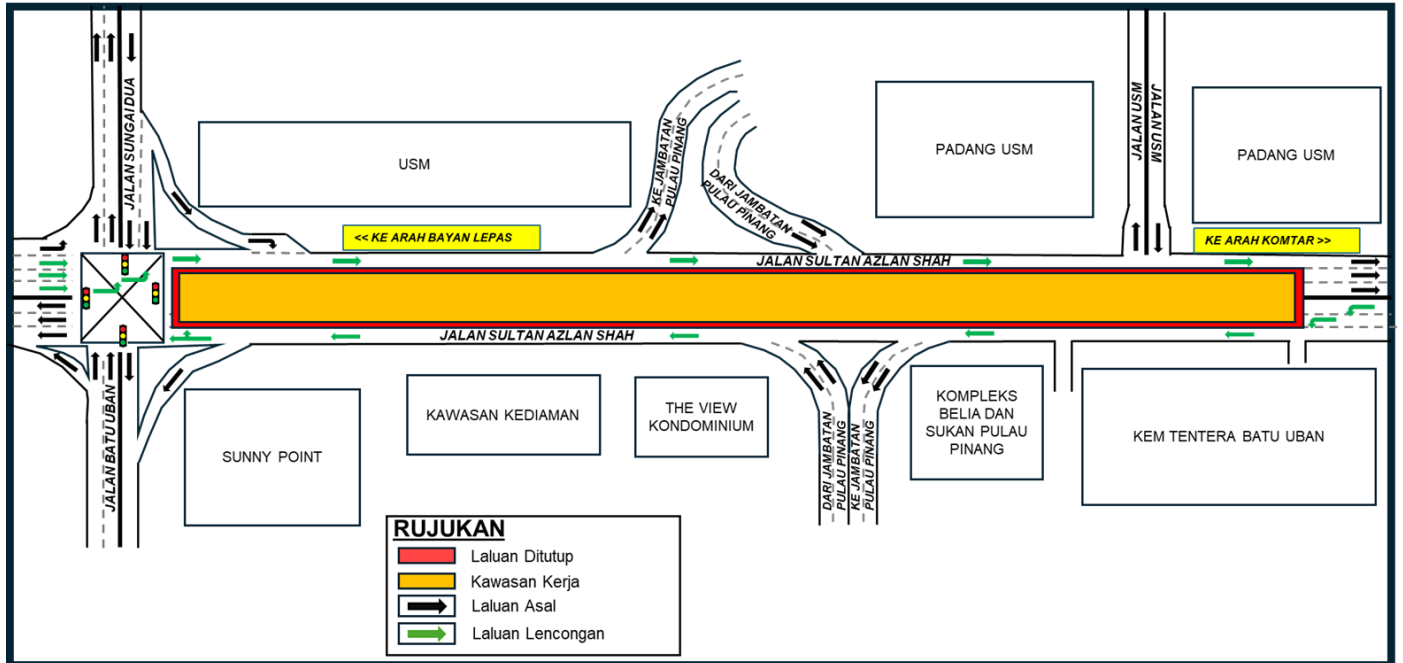

**SHORT-TERM INTERMITTENT PARTIAL NIGHT LANE CLOSURES ALONG JALAN SULTAN AZLAN SHAH
(KEM TENTERA BATU UBAN - SUNNY POINT)**

Date	17 February 2026 - 11 March 2026
Time	10.00 pm – 5.00 am
Duration	23 days
Reason	Identify And Relocation Utilities

Please be informed that a short-term partial night-time lane closure along the Jalan Sultan Azlan Shah will be implemented from 17 February 2026 to 11 March 2026, between 10:00 PM and 5:00 AM, over a period of 23 days.

The traffic management plan is as follows:

The road closure will involve the rightmost lane and the middle lane from Kem Tentera Batu Uban to the intersection in front of Sunny Point in both directions. However, the other lanes will always remain open to traffic (as shown on the attached map).

This closure is necessary to facilitate preliminary works for the Penang Light Rail Transit (LRT) Project: Mutiara Line – CMC1 Package, which include identification and relocation of utility works.

Motorists are advised to follow directional signage. During the closure period, the PML Project Emergency Response Team will be onsite to assist with traffic management. Safety barriers, traffic cones and flagmen will also be deployed to ensure the safety of all road users. For further information, please refer to the map below.

We apologise for any inconvenience caused and thank you for your cooperation.

For enquiries, please contact MRT Careline at 1-800-88-6782 or email feedback_pml@mymrt.com.my

MAP: SHORT-TERM INTERMITTENT PARTIAL NIGHT LANE CLOSURES ALONG JALAN SULTAN AZLAN SHAH (KEM TENTERA BATU UBAN - SUNNY POINT)

