



**PENGUMUMAN TRAFIK: PROJEK PENANG LRT – LALUAN MUTIARA (PML)  
04/02/2026**

**PENUTUPAN SEPARA LORONG SECARA BERKALA WAKTU SIANG JANGKA PANJANG  
DI JALAN TENGAH (KEDUA-DUA ARAH)**

<b>Tarikh</b>	6 Februari 2026 - 31 Mac 2026
<b>Masa</b>	10.00 pm – 5.00 am
<b>Tempoh</b>	54 hari
<b>Tujuan</b>	Pemotongan Pokok, Perparitan Dan Pelebaran Jalan

Untuk makluman, penutupan separa laluan jangka panjang waktu pagi di Jalan Tengah akan dilaksanakan dari 6 Februari 2026 hingga 31 Mac 2026. Tempoh masa penutupan adalah di antara jam 9:00 pagi dan 5:00 petang, selama 54 hari.

Pelaksanaan Pelan Pengurusan Trafik adalah seperti berikut:

Penutupan ini akan melibatkan laluan paling kiri dari Apartment Jalan Tengah hingga ke Telekom Malaysia Bayan Baru (menghala ke Sungai Ara), laluan paling kiri dari rumah teres Jalan Tengah hingga ke Lot Kedai Jalan Tengah (menghala ke Lapangan Terbang Antarabangsa Pulau Pinang), serta persimpangan Jalan Tengah. Walaubagaimanapun, laluan yang lain akan dibuka seperti biasa (seperti yang ditunjukkan di dalam peta yang dilampirkan).

Penutupan ini diperlukan bagi memberi laluan kepada kerja-kerja awalan bagi Projek Rapid Transit Aliran Ringan (LRT) Pulau Pinang: Laluan Mutiara - Pakej CMC1 yang melibatkan aktiviti pemotongan pokok, perparitan dan pelebaran jalan.

Pengguna jalan raya dinasihatkan untuk berhati-hati ketika melalui kawasan ini. Papan tanda, kon-kon trafik dan pengawal bendera akan ditempatkan di lokasi berkenaan untuk membantu melancarkan kawalan trafik dan keselamatan pengguna kenderaan di laluan tersebut.

Kami memohon maaf di atas sebarang kesulitan. Untuk sebarang pertanyaan sila hubungi MRT Careline 1-800-88-6782 atau emel kepada [feedback\\_pml@mymrt.com.my](mailto:feedback_pml@mymrt.com.my)

**PETA: PENUTUPAN SEPARA LORONG SECARA BERKALA WAKTU SIANG  
JANGKA PANJANG DI JALAN TENGAH (KEDUA-DUA ARAH)**

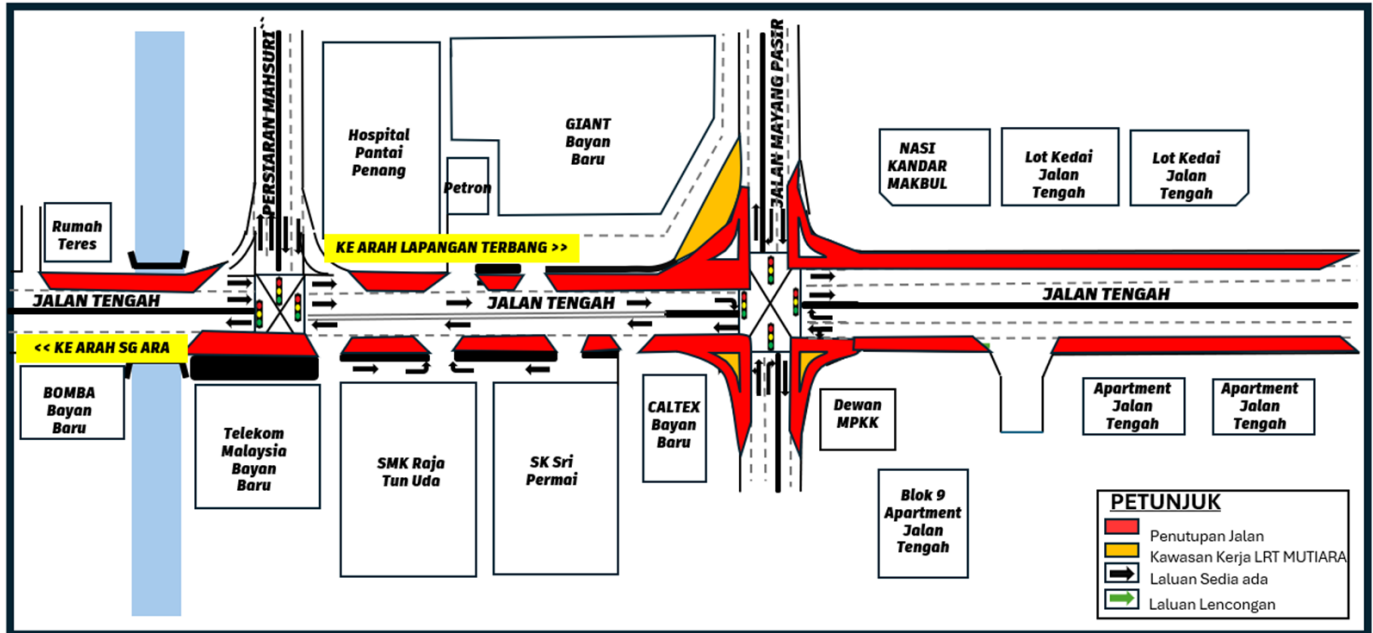

**LONG-TERM INTERMITTENT PARTIAL DAY LANE CLOSURE ALONG JALAN TENGAH (BOTH DIRECTIONS)**

<b>Date</b>	6 February 2026 - 31 March 2026
<b>Time</b>	10.00 pm – 5.00 am
<b>Duration</b>	54 days
<b>Reason</b>	Tree Cutting, Drainage Relocation And Road Widening Works

Please be informed that a long-term partial day-time lane closure along the Jalan Tengah will be implemented from 6 February 2026 to 31 March 2026, between 9:00 AM and 5:00 PM, over a period of 54 days.

The traffic management plan is as follows:

The closure will involve the leftmost lane from Jalan Tengah Apartment to Telekom Malaysia Bayan Baru (towards Sungai Ara), the leftmost lane from the Jalan Tengah terrace houses to Jalan Tengah shop lots (towards Penang International Airport), as well as the Jalan Tengah intersection. However, the other lanes will always remain open to traffic (as shown on the attached map).

This closure is necessary to facilitate preliminary works for the Penang Light Rail Transit (LRT) Project: Mutiara Line – CMC1 Package, which include tree cutting, drainage relocation and road widening works.

Motorists are advised to follow directional signage. During the closure period, the PML Project Emergency Response Team will be onsite to assist with traffic management. Safety barriers, traffic cones and flagmen will also be deployed to ensure the safety of all road users. For further information, please refer to the map below.

We apologise for any inconvenience caused and thank you for your cooperation.

For enquiries, please contact MRT Careline at 1-800-88-6782 or email [feedback\\_pml@mymrt.com.my](mailto:feedback_pml@mymrt.com.my)

**MAP: LONG-TERM INTERMITTENT PARTIAL DAY LANE CLOSURE ALONG JALAN TENGAH  
(BOTH DIRECTIONS)**

