



**PENGUMUMAN TRAFIK: PROJEK PENANG LRT – LALUAN MUTIARA (PML)  
03/02/2026**

**PENUTUPAN LALUAN WAKTU MALAM SECARA BERPERINGKAT DI JALAN TUN DR. AWANG**

|               |                                       |
|---------------|---------------------------------------|
| <b>Tarikh</b> | 5 Februari 2026 - 11 Mac 2026         |
| <b>Masa</b>   | 10.00 pm – 5.00 am                    |
| <b>Tempoh</b> | 35 hari                               |
| <b>Tujuan</b> | Mengenal Pasti Dan Pengalihan Utiliti |

Untuk makluman, penutupan separa laluan jangka panjang waktu malam di Jalan Tun Dr. Awang akan dilaksanakan dari 5 Februari 2026 hingga 11 Mac 2026. Tempoh masa penutupan adalah di antara 10:00 malam dan 5:00 pagi, selama 35 hari.

Pelaksanaan Pelan Pengurusan Trafik adalah seperti berikut:

Penutupan ini akan melibatkan laluan paling kiri dari Taman Bukit Jambul hingga ke persimpangan tapak kedai terpakai. Walaubagaimanapun, laluan yang lain akan dibuka seperti biasa (seperti yang ditunjukkan di dalam peta yang dilampirkan).

Penutupan ini diperlukan bagi memberi laluan kepada kerja-kerja awalan bagi Projek Rapid Transit Aliran Ringan (LRT) Pulau Pinang: Laluan Mutiara - Pakej CMC1 yang melibatkan aktiviti mengenal pasti dan pengalihan utiliti.

Pengguna jalan raya dinasihatkan untuk berhati-hati ketika melalui kawasan ini. Papan tanda, kon-kon trafik dan pengawal bendera akan ditempatkan di lokasi berkenaan untuk membantu melancarkan kawalan trafik dan keselamatan pengguna kenderaan di laluan tersebut.

Kami memohon maaf di atas sebarang kesulitan. Untuk sebarang pertanyaan sila hubungi MRT Careline 1-800-88-6782 atau emel kepada [feedback\\_pml@mymrt.com.my](mailto:feedback_pml@mymrt.com.my)

# PETA: PENUTUPAN LALUAN WAKTU MALAM SECARA BERPERINGKAT DI JALAN TUN DR. AWANG

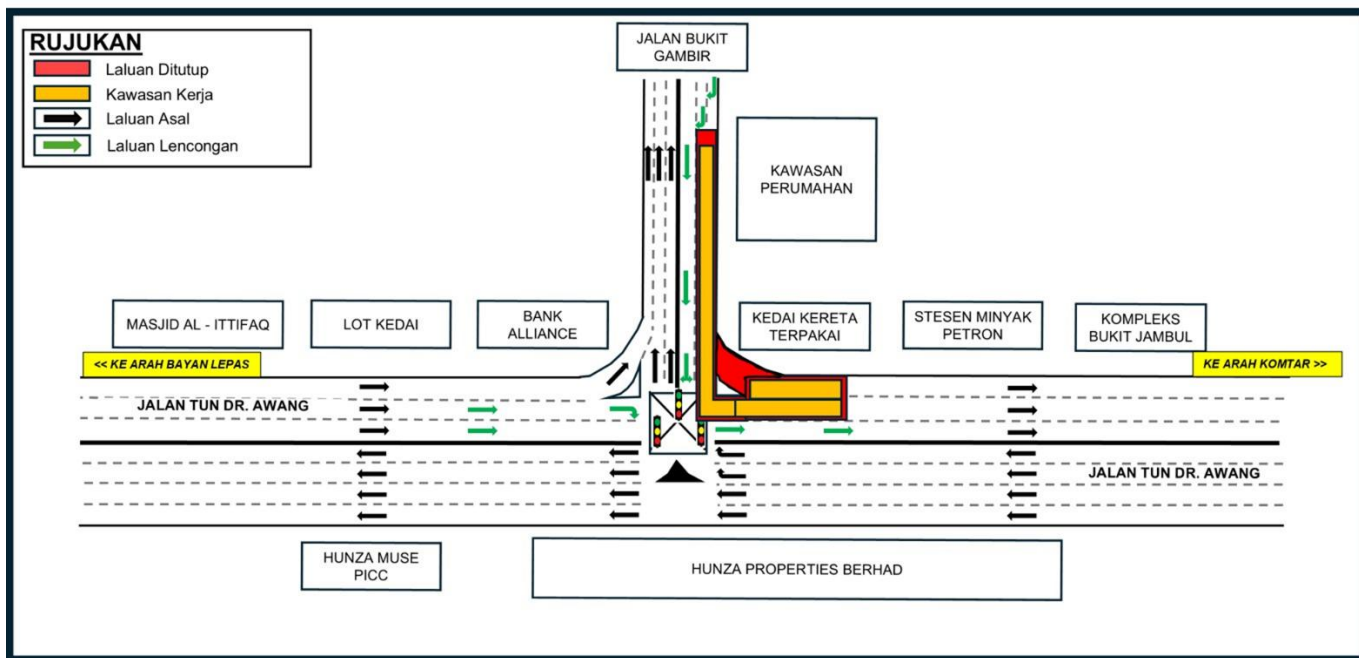

## LONG-TERM PARTIAL NIGHT LANE CLOSURE ON JALAN TUN DR. AWANG

|                 |   |
|-----------------|---|
| <b>Date</b>     | 5 February 2026 - 11 March 2026               |
| <b>Time</b>     | 10.00 pm – 5.00 am                            |
| <b>Duration</b> | 35 days                                       |
| <b>Reason</b>   | Utilities Identification And Relocation Works |

Please be informed that a long-term partial night-time lane closure along the Jalan Tun Dr. Awang will be implemented from 5 February 2026 to 11 March 2026, between 10:00 PM and 5:00 AM. The traffic management plan is as follows:

The closure will involve the leftmost lane from Taman Bukit Jambul to the intersection of the used-car workshop. However, the other lanes will always remain open to traffic (as shown on the attached map).

This closure is necessary to facilitate preliminary works for the Penang Light Rail Transit (LRT) Project: Mutiara Line – CMC1 Package, which include utility relocation and identification works.

Road users are advised to follow directional signage. During the closure period, the PML Project Emergency Response Team will be onsite to assist with traffic management. Safety barriers, traffic cones and flagmen will also be deployed to ensure the safety of all road users. For further information, please refer to the map below.

We apologise for any inconvenience caused and thank you for your cooperation.

For enquiries, please contact MRT Careline at 1-800-88-6782 or email [feedback\\_pml@mymrt.com.my](mailto:feedback_pml@mymrt.com.my)

# MAP: LONG-TERM PARTIAL NIGHT LANE CLOSURE ON JALAN TUN DR. AWANG

