PENGUMUMAN TRAFIK: PROJEK PENANG LRT – LALUAN MUTIARA (PML)
01/02/2026

PENUTUPAN SEPARA LORONG SECARA BERKALA JANGKA PANJANG DI JALAN TUN DR AWANG

Tarikh	3 Februari 2026 - 11 Mac 2026
Masa	10.00 pm – 5.00 am
Tempoh	37 hari
Tujuan	Mengenal Pasti Dan Pengalihan Utiliti

Untuk makluman, penutupan lorong secara berkala jangka panjang di Jalan Tun Dr Awang akan dilaksanakan dari 3 Februari 2026 hingga 11 Mac 2026. Penutupan ini akan dijalankan di antara 10:00 malam dan 5:00 pagi, selama 37 hari.

Pelan pengurusan trafik adalah seperti berikut:

Penutupan ini akan melibatkan lorong laju (menghala ke Bayan Lepas) dan lorong paling kanan (menghala ke persimpangan lampu isyarat Jalan Bukit Gambir) di antara bangunan Hunza Properties Berhad dan kedai kereta terpakai. Walau bagaimanapun, lorong lain akan sentiasa dibuka untuk laluan trafik (seperti yang ditunjukkan di dalam peta yang dilampirkan).

Penutupan ini diperlukan bagi memberi laluan kepada kerja-kerja awalan bagi Projek Rapid Transit Aliran Ringan (LRT) Pulau Pinang: Laluan Mutiara - Pakej CMC1 yang melibatkan pengorekan jalan bagi pengenalpastian dan pengalihan utiliti.

Pengguna jalan raya dinasihatkan untuk berhati-hati ketika melalui kawasan ini. Papan tanda, kon-kon trafik dan pengawal bendera akan ditempatkan di lokasi berkenaan untuk membantu melancarkan kawalan trafik dan keselamatan pengguna kenderaan di laluan tersebut.

Kami memohon maaf di atas sebarang kesulitan. Untuk sebarang pertanyaan sila hubungi MRT Careline 1-800-88-6782 atau emel kepada feedback_pml@mymrt.com.my

PETA: PENUTUPAN SEPARA LORONG SECARA BERKALA JANGKA PANJANG DI JALAN TUN DR AWANG

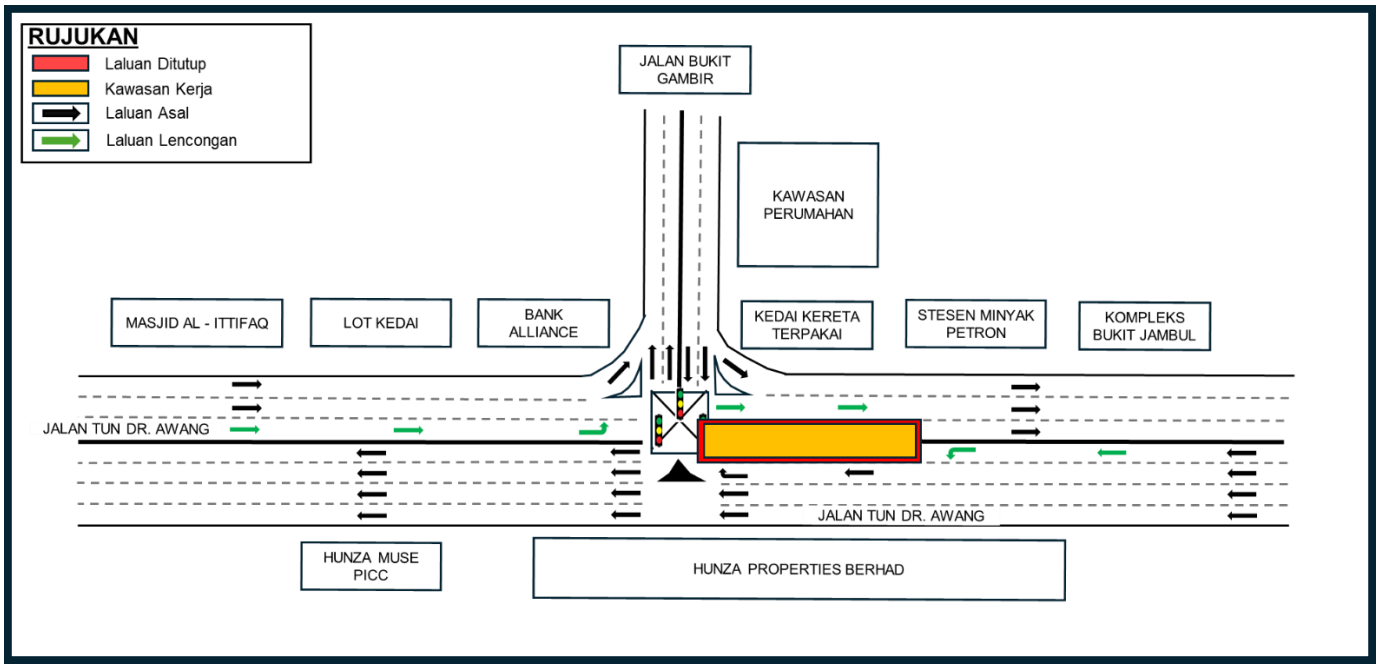

LONG-TERM INTERMITTENT PARTIAL LANE CLOSURES ON JALAN TUN DR AWANG

Date	3 February 2026 - 11 March 2026
Time	10.00 pm – 5.00 am
Duration	37 days
Reason	Identify And Relocation Utilities

Please be informed that long-term intermittent partial lane closures on Jalan Tun Dr Awang will be implemented from 3 February 2026 until 11 March 2026. The closure will take place between 10:00 pm and 5:00 am, over a period of 37 days.

The traffic management plan is as follows:

The closures will involve the fast lane (towards George Town) and the rightmost lane (towards Jalan Bukit Gambir traffic light), between Hunza Properties Berhad building and the used car lot. However, other lanes will remain open to traffic (as indicated in the attached map).

The closure is necessary to facilitate preliminary works for the Penang Light Rail Transit (LRT) Project: Mutiara Line – Package CMC1, which utility identification and relocation works.

Motorists are advised to follow directional signage. During the closure period, the PML Project Emergency Response Team will be onsite to assist with traffic management. Safety barriers, traffic cones and flagmen will also be deployed to ensure the safety of all road users. For further information, please refer to the map below.

We apologise for any inconvenience caused and thank you for your cooperation.

For enquiries, please contact MRT Careline at 1-800-88-6782 or email feedback_pml@mymrt.com.my
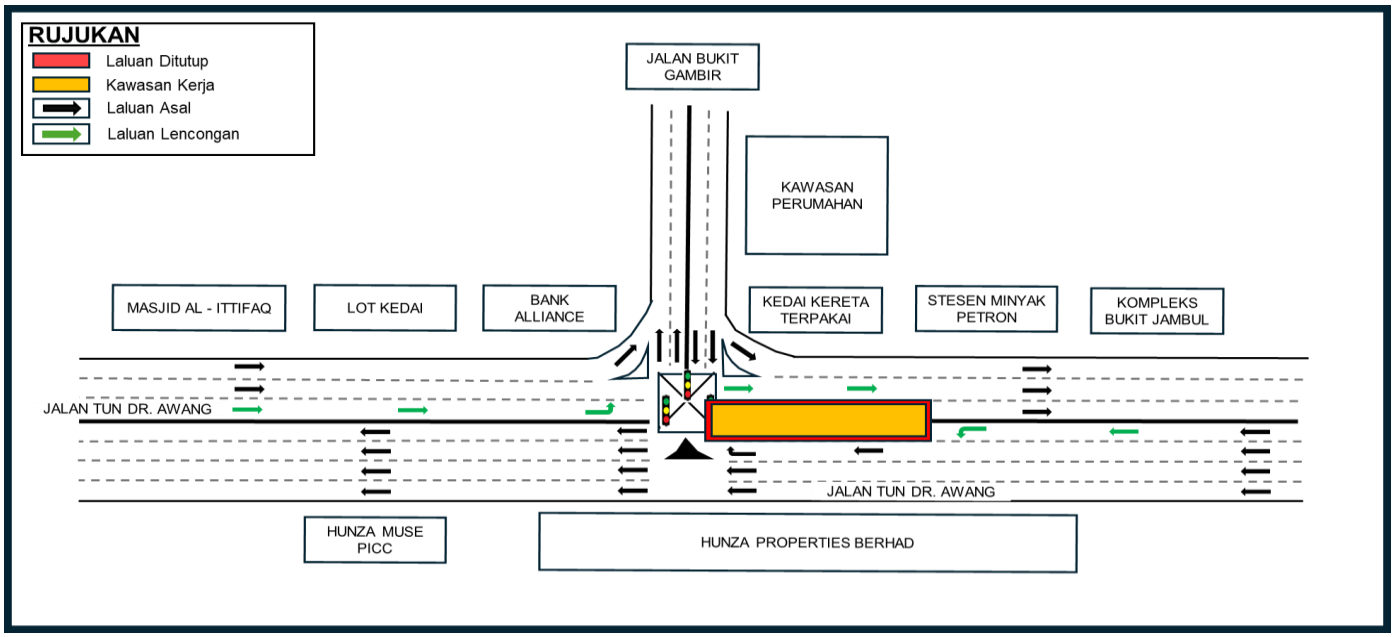
MAP: LONG-TERM INTERMITTENT PARTIAL LANE CLOSURES ON JALAN TUN DR AWANG