



**PENGUMUMAN TRAFIK: PROJEK PENANG LRT – LALUAN MUTIARA (PML)  
29/01/2026**

**PENUTUPAN SEPARA LALUAN SECARA BERKALA JANGKA PANJANG WAKTU MALAM  
DI JALAN KAMPUNG RELAU DAN JALAN SULTAN AZLAN SHAH (I AVENUE - KAMPUNG SELAMAT)**

<b>Tarikh</b>	31 Januari 2026 - 16 April 2026
<b>Masa</b>	10.00 pm – 5.00 am
<b>Tempoh</b>	76 hari
<b>Tujuan</b>	Kerja Pematangan Dan Pemindahan Pokok

Untuk makluman, penutupan separa laluan secara berkala jangka panjang waktu malam di Jalan Kampung Relau dan Jalan Sultan Azlan Shah akan dilaksanakan dari 31 Januari 2026 hingga 16 April 2026. Tempoh masa penutupan adalah di antara jam 10:00 malam hingga 5:00 pagi, selama 76 hari.

Pelan pengurusan trafik adalah seperti berikut:

Penutupan ini akan melibatkan laluan paling kiri di antara Kompleks I-Avenue dan Kampung Selamat, menghala ke Komtar serta laluan paling kiri antara rumah kediaman berhadapan Kampung Selamat dan Kompleks i-Avenue, menghala ke Bayan Lepas. Walaubagaimanapun, laluan yang lain akan dibuka seperti biasa (seperti yang ditunjukkan di dalam peta yang dilampirkan).

Penutupan ini diperlukan bagi memberi laluan kepada kerja-kerja awalan bagi Projek Rapid Transit Aliran Ringan (LRT) Pulau Pinang: Laluan Mutiara - Pakej CMC1 yang melibatkan kerja-kerja pematangan pokok dan pemindahan pokok.

Pengguna jalan raya dinasihatkan untuk berhati-hati ketika melalui kawasan ini. Papan tanda, kon-kon trafik dan pengawal bendera akan ditempatkan di lokasi berkenaan untuk membantu melancarkan kawalan trafik dan keselamatan pengguna kenderaan di laluan tersebut.

Kami memohon maaf di atas sebarang kesulitan. Untuk sebarang pertanyaan sila hubungi MRT Careline 1-800-88-6782 atau emel kepada [feedback\\_pml@mymrt.com.my](mailto:feedback_pml@mymrt.com.my)

**PETA: PENUTUPAN SEPARA LALUAN SECARA BERKALA JANGKA PANJANG WAKTU  
MALAM DI JALAN KAMPUNG RELAU DAN JALAN SULTAN AZLAN SHAH  
(I AVENUE - KAMPUNG SELAMAT)**

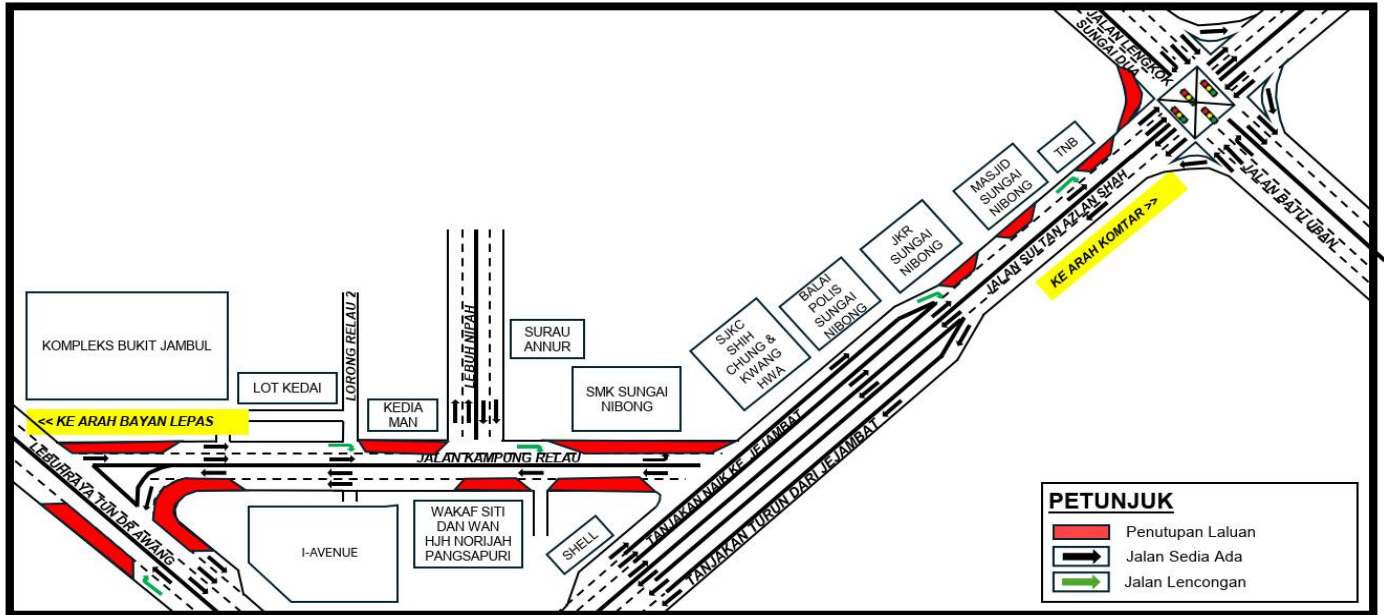

**LONG-TERM INTERMITTENT PARTIAL NIGHT LANE CLOSURES ALONG  
JALAN KAMPUNG RELAU AND JALAN SULTAN AZLAN SHAH (I-AVENUE - KAMPUNG SELAMAT)**

<b>Date</b>	31 January 2026 - 16 April 2026
<b>Time</b>	10.00 pm – 5.00 am
<b>Duration</b>	76 days
<b>Reason</b>	Tree Cutting And Transplanting Work

Please be informed that long-term intermittent partial night lane closures along Jalan Kampung Relau and Jalan Sultan Azlan Shah will be implemented from 31 January 2026 to 16 April 2026. The closure will be implemented from 10:00PM to 5:00AM. The traffic management plan is as follows:

These closures will involve the leftmost lane between i-Avenue Complex and The Kampung Selamat, heading towards Komtar, as well as the leftmost lane between The Kampung Selamat and the residential houses opposite the I-Avenue, heading towards Bayan Lepas. However, the other lanes will always remain open to traffic (as shown on the attached map).

The closures are necessary to facilitate preliminary works for the Penang Light Rail Transit (LRT) Project: Mutiara Line – CMC1 Package, which includes tree cutting and transplanting works.

Road users are advised to follow directional signage. During the closure period, the PML Project Emergency Response Team will be onsite to assist with traffic management. Safety barriers, traffic cones and flagmen will also be deployed to ensure the safety of all road users. For further information, please refer to the map below.

We apologise for any inconvenience caused and thank you for your cooperation.

For enquiries, please contact MRT Careline at 1-800-88-6782 or email [feedback\\_pml@mymrt.com.my](mailto:feedback_pml@mymrt.com.my)

