



**PENGUMUMAN TRAFIK: PROJEK PENANG LRT – LALUAN MUTIARA (PML)
30/01/2026**

**PENUTUPAN SEPARA LALUAN SECARA BERKALA JANGKA PANJANG WAKTU MALAM DI JALAN
SULTAN AZLAN SHAH (JPJ BATU UBAN - USM FIELD)**

Tarikh	1 Februari 2026 - 20 April 2026
Masa	10.00 pm – 5.00 am
Tempoh	79 hari
Tujuan	Kerja-Kerja Penebangan Pokok

Untuk makluman, penutupan separa laluan secara berkala jangka panjang waktu malam di Jalan Sultan Azlan Shah akan dilaksanakan dari 1 Februari 2026 hingga 20 April 2026. Tempoh masa penutupan adalah di antara 10:00 malam hingga 5:00 pagi, selama 79 hari.

Pelaksanaan Pelan Pengurusan Trafik adalah seperti berikut:

Penutupan ini akan melibatkan laluan paling kiri di antara Universiti Sains Malaysia (USM) dan Padang USM serta di hadapan Kem Tentera Batu Uban. Walaubagaimanapun, laluan yang lain akan dibuka seperti biasa (seperti yang ditunjukkan di dalam peta yang dilampirkan).

Penutupan ini diperlukan bagi memberi laluan kepada kerja-kerja awalan bagi Projek Rapid Transit Aliran Ringan (LRT) Pulau Pinang: Laluan Mutiara - Pakej CMC1 yang melibatkan kerja-kerja penebangan pokok.

Pengguna jalan raya dinasihatkan untuk berhati-hati ketika melalui kawasan ini. Papan tanda, kon-kon trafik dan pengawal bendera akan ditempatkan di lokasi berkenaan untuk membantu melancarkan kawalan trafik dan keselamatan pengguna kenderaan di laluan tersebut.

Kami memohon maaf di atas sebarang kesulitan. Untuk sebarang pertanyaan sila hubungi MRT Careline 1-800-88-6782 atau emel kepada feedback_pml@mymrt.com.my

PETA: PENUTUPAN SEPARA LALUAN SECARA BERKALA JANGKA PANJANG WAKTU MALAM DI JALAN SULTAN AZLAN SHAH (JPJ BATU UBAN - USM FIELD)

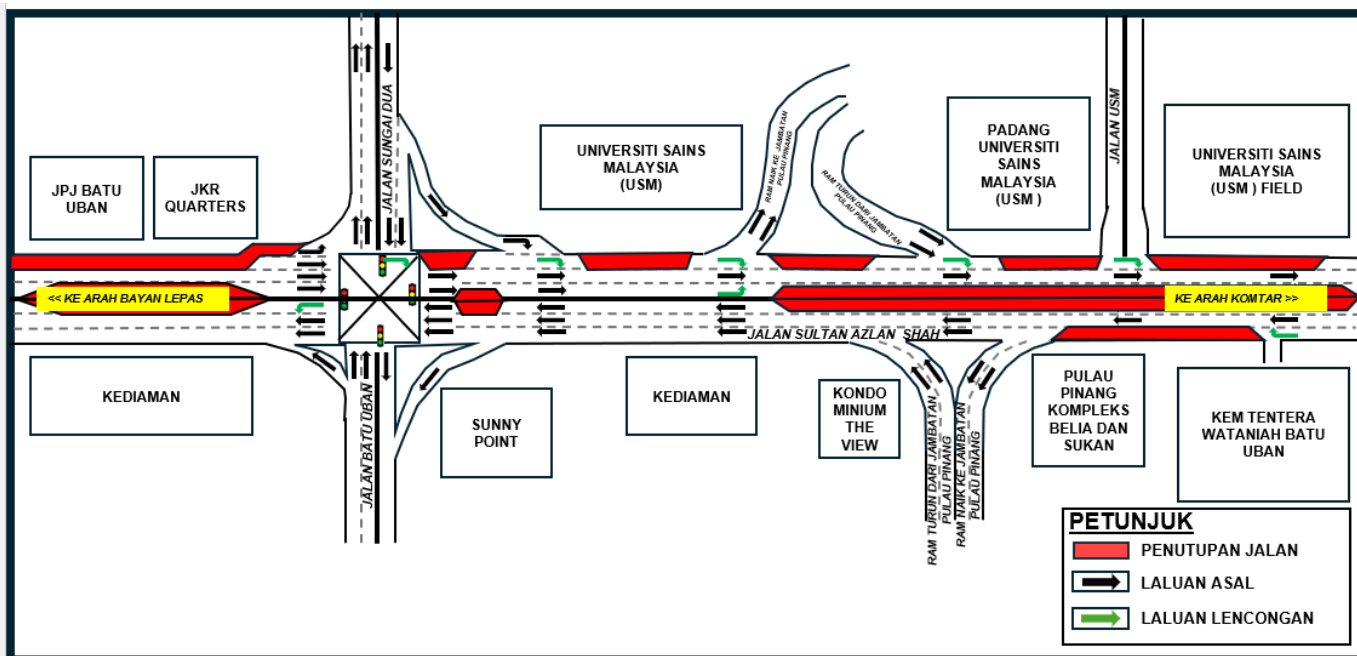

**LONG-TERM INTERMITTENT PARTIAL NIGHT LANE CLOSURES ALONG JALAN SULTAN AZLAN SHAH
(JPJ BATU UBAN - USM FIELD)**

Date	1 February 2026 - 20 April 2026
Time	10.00 pm – 5.00 am
Duration	79 days
Reason	Tree Cutting Works

Please be informed that long-term intermittent partial night lane closures along a stretch of Jalan Sultan Azlan Shah will be implemented from 31 January 2026 to 20 April 2026. The closure will be implemented from 10:00 PM to 5:00, over a period of 79 days.

The traffic management plan is as follows:

The implementation of the closures will involve the left most lane between the University of Science Malaysia (USM) and the field of USM, also in front of Batu Uban Military Camp. However, the other lanes will always remain open to traffic (as shown on the attached map).

This closure is necessary to facilitate preliminary works for the Penang Light Rail Transit (LRT) Project: Mutiara Line – CMC1 Package, which includes tree cutting works.

Motorists are advised to follow directional signage. During the closure period, the PML Project Emergency Response Team will be onsite to assist with traffic management. Safety barriers, traffic cones and flagmen will also be deployed to ensure the safety of all road users. For further information, please refer to the map below.

We apologise for any inconvenience caused and thank you for your cooperation.

For enquiries, please contact MRT Careline at 1-800-88-6782 or email feedback_pml@mymrt.com.my

MAP: LONG-TERM INTERMITTENT PARTIAL NIGHT LANE CLOSURES ALONG JALAN SULTAN AZLAN SHAH (JPJ BATU UBAN - USM FIELD)

