



**PENGUMUMAN TRAFIK: PROJEK PENANG LRT – LALUAN MUTIARA (PML)
26/01/2026**

**PENUTUPAN LALUAN SECARA BERKALA JANGKA PANJANG WAKTU MALAM DI JALAN TUN DR
AWANG (PERSIARAN BUKIT JAMBUL - JALAN TUN DR. AWANG)**

Tarikh	28 Januari 2026 – 11 Mac 2026
Masa	10.00 pm – 5.00 am
Tempoh	43 hari
Tujuan	Mengenal Pasti Dan Pengalihan Utiliti

Dimaklumkan bahawa penutupan lorong secara berkala jangka panjang di Jalan Tun Dr Awang (menghala ke Persiaran Bukit Jambul) akan dilaksanakan dari 28 Januari 2026 sehingga 11 Mac 2026. Penutupan ini akan dijalankan di antara jam 10.00 malam dan 5.00 pagi, selama 43 hari.

Pelan pengurusan trafik adalah seperti berikut:

Penutupan ini akan melibatkan laluan dari persimpangan lampu isyarat Persiaran Bukit Jambul menghala ke Persiaran Bukit Jambul, bersebelahan dengan Sekolah Jenis Kebangsaan (C) Min Sin. Walaubagaimanapun, lorong lain akan kekal dibuka untuk laluan trafik (seperti yang ditunjukkan di dalam peta yang dilampirkan).

Penutupan ini diperlukan bagi memberi laluan kepada kerja-kerja awalan bagi Projek Rapid Transit Aliran Ringan (LRT) Pulau Pinang: Laluan Mutiara - Pakej CMC1 yang melibatkan kerja mengenal pasti dan pengalihan utiliti.

Pengguna jalan raya dinasihatkan untuk berhati-hati ketika melalui kawasan ini. Papan tanda, kon-kon trafik dan pengawal bendera akan ditempatkan di lokasi berkenaan untuk membantu melancarkan kawalan trafik dan keselamatan pengguna kenderaan di laluan tersebut.

Kami memohon maaf di atas sebarang kesulitan. Untuk sebarang pertanyaan sila hubungi MRT Careline 1-800-88-6782 atau emel kepada feedback_pml@mymrt.com.my

PETA: PENUTUPAN LALUAN SECARA BERKALA JANGKA PANJANG WAKTU MALAM DI JALAN TUN DR AWANG (PERSIARAN BUKIT JAMBUL - JALAN TUN DR. AWANG)

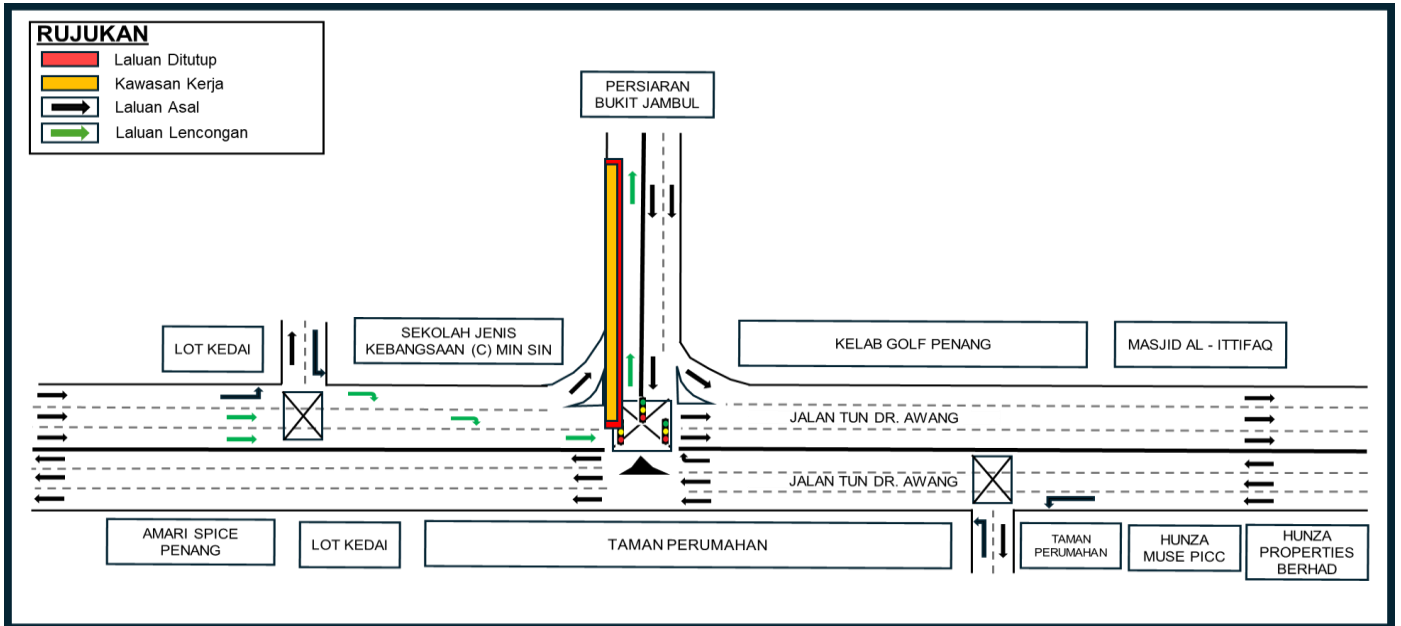

**LONG-TERM INTERMITTENT NIGHT CLOSURES ON JALAN TUN DR AWANG
(PERSIARAN BUKIT JAMBUL - JALAN TUN DR. AWANG)**

Date	28 January 2026 – 11 March 2026
Time	10.00 pm – 5.00 am
Duration	43 days
Reason	Identify And Relocation Utilities

Please be informed that long-term intermittent partial lane closures on the Jalan Tun Dr Awang (towards Persiaran Bukit Jambul) will be implemented from 28 January 2026 to 11 March 2026. The closures will take place between 10:00 pm and 5:00 am, over a period of 43 days.

The traffic management plan is as follows:

This closure will involve the lane from the traffic light junction at Persiaran Bukit Jambul heading towards Jalan Persiaran Bukit Jambul, adjacent to Sekolah Jenis Kebangsaan (C) Min Sin. However, other lanes will remain open to traffic (as indicated in the map).

The closure is necessary to facilitate preliminary works for the Penang Light Rail Transit (LRT) Project: Mutiara Line – Package CMC1, which include utility identification and relocation works.

Motorists are advised to follow directional signage. During the closure period, the PML Project Emergency Response Team will be onsite to assist with traffic management. Safety barriers, traffic cones and flagmen will also be deployed to ensure the safety of all road users. For further information, please refer to the map below.

We apologise for any inconvenience caused and thank you for your cooperation.

For enquiries, please contact MRT Careline at 1-800-88-6782 or email feedback_pml@mymrt.com.my

**MAP: LONG-TERM INTERMITTENT NIGHT CLOSURES ON JALAN TUN DR AWANG
(PERSIARAN BUKIT JAMBUL - JALAN TUN DR. AWANG)**

