



**PENGUMUMAN TRAFIK: PROJEK PENANG LRT – LALUAN MUTIARA (PML)
24/01/2026**

**PENUTUPAN SEPARA LORONG SECARA BERKALA JANGKA PANJANG WAKTU MALAM DI JALAN
TUN DR. AWANG (BERHADAPAN SJKC MIN SIN)**

Tarikh	26 Januari 2026 – 11 Mac 2026
Masa	10.00 pm – 5.00 am
Tempoh	45 hari
Tujuan	Mengenal Pasti Dan Pengalihan Utiliti

Dimaklumkan bahawa penutupan lorong secara berkala jangka panjang di Jalan Tun Dr Awang (kedua-dua arah) akan dilaksanakan dari 26 Januari 2026 sehingga 11 Mac 2026, selama 45 hari. Penutupan ini akan dijalankan di antara 10.00 malam dan 5.00 pagi.

Pelan pengurusan trafik adalah seperti berikut:

Penutupan ini akan melibatkan laluan paling kanan di antara Sekolah Jenis Kebangsaan (C) Min Sin dan persimpangan lampu isyarat Persiaran Bukit Jambul, menghala ke KOMTAR, dan laluan paling kanan dan tengah di antara persimpangan lampu isyarat Persiaran Bukit Jambul dan taman perumahan, menghala ke Bayan Lepas. Walaubagaimanapun, lorong lain akan kekal dibuka untuk laluan trafik (seperti yang ditunjukkan di dalam peta yang dilampirkan).

Penutupan ini diperlukan bagi memberi laluan kepada kerja-kerja awalan bagi Projek Rapid Transit Aliran Ringan (LRT) Pulau Pinang: Laluan Mutiara - Pakej CMC1 yang melibatkan kerja mengenal pasti dan pengalihan utiliti.

Pengguna jalan raya dinasihatkan untuk berhati-hati ketika melalui kawasan ini. Papan tanda, kon-kon trafik dan pengawal bendera akan ditempatkan di lokasi berkenaan untuk membantu melancarkan kawalan trafik dan keselamatan pengguna kenderaan di laluan tersebut.

Kami memohon maaf di atas sebarang kesulitan. Untuk sebarang pertanyaan sila hubungi MRT Careline 1-800-88-6782 atau emel kepada feedback_pml@mymrt.com.my

PETA: PENUTUPAN SEPARA LORONG SECARA BERKALA JANGKA PANJANG WAKTU MALAM DI JALAN TUN DR. AWANG (BERHADAPAN SJKC MIN SIN)

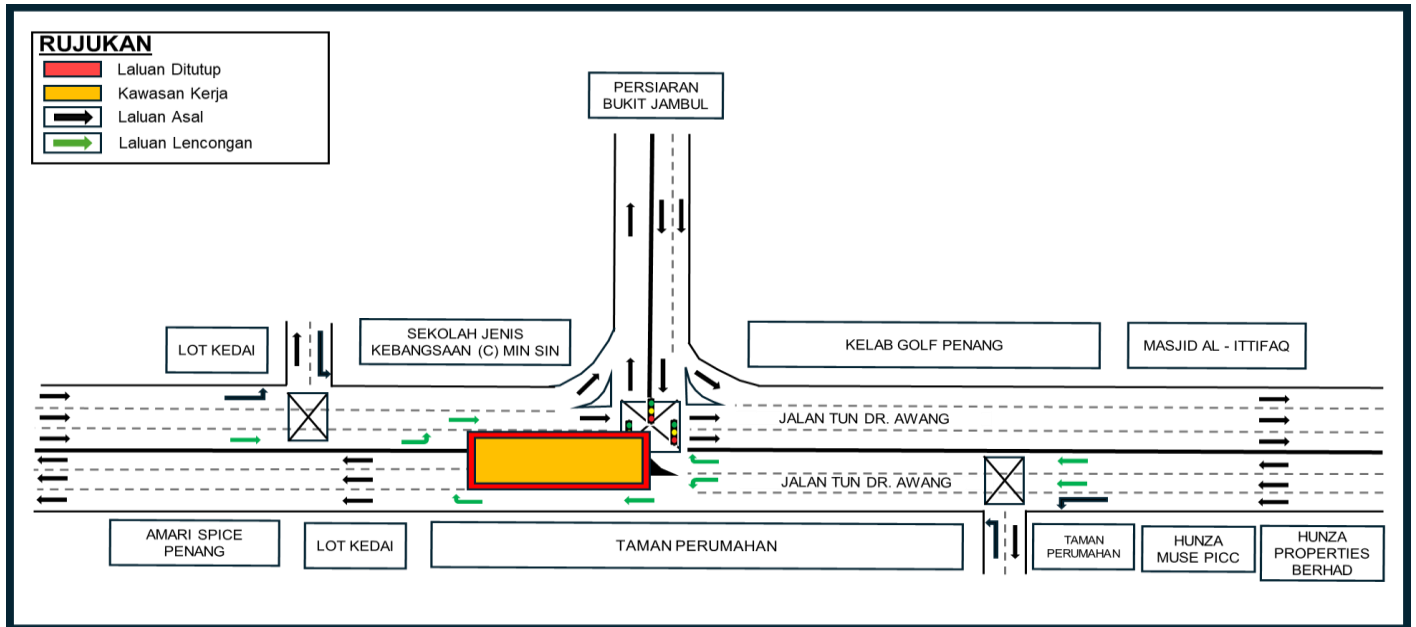

**LONG-TERM INTERMITTENT PARTIAL NIGHT LANE CLOSURES ON JALAN TUN DR. AWANG
(IN FRONT OF SJKC MIN SIN)**

Date	26 January 2026 – 11 March 2026
Time	10.00 pm – 5.00 am
Duration	45 days
Reason	Identify And Relocation Utilities

Please be informed that long-term intermittent partial lane closures on the Jalan Tun Dr Awang (both directions) will be implemented from 26 January 2026 to 11 March 2026, over a period of 45 days. The closures will take place between 10:00 pm and 5:00 am.

The traffic management plan is as follows:

The closure will involve the right-most lane between Sekolah Jenis Kebangsaan (C) Min Sin and the Persiaran Bukit Jambul traffic light junction, heading towards KOMTAR, as well as the right-most and middle lanes between Persiaran Bukit Jambul traffic light junction and residential area, heading towards Bayan Lepas. However, other lanes will remain open to traffic (as indicated in the map).

The closure is necessary to facilitate preliminary works for the Penang Light Rail Transit (LRT) Project: Mutiara Line – Package CMC1, which include utility identification and relocation works.

Motorists are advised to follow directional signage. During the closure period, the PML Project Emergency Response Team will be onsite to assist with traffic management. Safety barriers, traffic cones and flagmen will also be deployed to ensure the safety of all road users. For further information, please refer to the map below.

We apologise for any inconvenience caused and thank you for your cooperation.

For enquiries, please contact MRT Careline at 1-800-88-6782 or email feedback_pml@mymrt.com.my

MAP: LONG-TERM INTERMITTENT PARTIAL NIGHT LANE CLOSURES ON JALAN TUN DR. AWANG (IN FRONT OF SJKC MIN SIN)

