



**PENGUMUMAN TRAFIK: PROJEK PENANG LRT – LALUAN MUTIARA (PML)
01/01/2026**

**PENUTUPAN SEPARA SECARA BERKALA JANGKA PENDEK WAKTU MALAM
DI PUSINGAN U DI PERSIMPANGAN JALAN MAHSURI**

Tarikh	3 Januari 2026 - 31 Januari 2026
Masa	10.00 pm – 5.00 am
Tempoh	29 hari
Tujuan	Kerja-Kerja Pelebaran Jalan Dan Mengenal Pasti Utiliti

Untuk makluman, penutupan separa laluan secara berkala (jangka pendek) pada waktu malam akan dilaksanakan di Pusingan U di Persimpangan Jalan Mahsuri, berhampiran dengan Lebuhraya Kampung Jawa dan Jalan Kampung Jawa dari 3 Januari 2026 hingga 31 Januari 2026.

Tempoh masa penutupan adalah di antara jam 10:00 malam hingga 5:00 pagi. Pelan pengurusan trafik adalah seperti berikut:

Penutupan ini akan dijalankan secara berperingkat yang melibatkan lorong tengah Jalan Sultan Azlan Shah (kedua-dua arah) di Pusingan U sebelum persimpangan lampu isyarat Jalan Mahsuri, lorong kiri dan susur Jalan Kampung Jawa (kedua-dua arah) (seperti yang ditunjukkan di dalam peta yang dilampirkan).

Penutupan ini diperlukan bagi memberi laluan kepada kerja-kerja awalan bagi Projek Rapid Transit Aliran Ringan (LRT) Pulau Pinang: Laluan Mutiara - Pakej CMC1 yang melibatkan pelebaran jalan dan mengenal pasti utiliti.

Pengguna jalan raya dinasihatkan untuk berhati-hati ketika melalui kawasan ini. Papan tanda, kon-kon trafik dan pengawal bendera akan ditempatkan di lokasi berkenaan untuk membantu melancarkan kawalan trafik dan keselamatan pengguna kenderaan di laluan tersebut.

Kami memohon maaf di atas sebarang kesulitan. Untuk sebarang pertanyaan sila hubungi MRT Careline 1-800-88-6782 atau emel kepada feedback_pml@mymrt.com.my

PETA: PENUTUPAN SEPARA SECARA BERKALA JANGKA PENDEK WAKTU MALAM DI PUSINGAN "U" DI PERSIMPANGAN JALAN MAHSURI

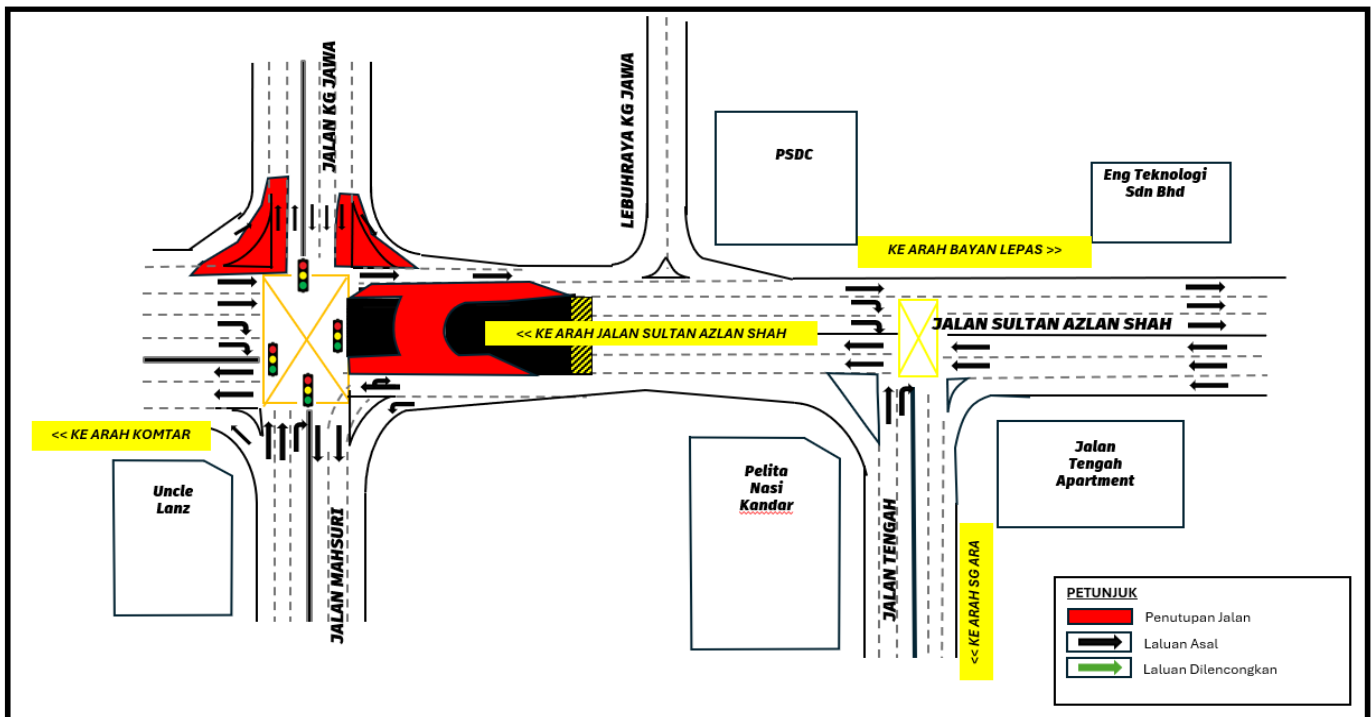

SHORT-TERM INTERMITTENT PARTIAL NIGHT LANE CLOSURES AT U-TURN NEAR JALAN MAHSURI JUNCTION

Date	3 January 2026 - 31 January 2026
Time	10.00 pm – 5.00 am
Duration	29 days
Reason	Road Widening Works And Utility Detection Works

Please be informed that a periodic (short-term) partial lane closure at night will be implemented at the U-turn at the Jalan Mahsuri Junction, near Lebuhraya Kampung Jawa and Jalan Kampung Jawa from 3 January 2026 to 31 January 2026.

The closure period will be between 10:00 pm and 5:00 am. The traffic management plan is as follows:

This closure will be implemented in stages, involving the middle lanes of Jalan Sultan Azlan Shah (both directions) at the U-turn area before the Jalan Mahsuri traffic light intersection, as well as the left lanes and the slip roads of Jalan Kampung Jawa (both directions) (as shown in the attached map).

The closure is necessary to facilitate preliminary works for the Penang Light Rail Transit (LRT) Project: Mutiara Line – Package CMC1, which include road widening and utility detection works.

Road users are advised to follow directional signage. During the closure period, the PML Project Emergency Response Team will be onsite to assist with traffic management. Safety barriers, traffic cones and flagmen will also be deployed to ensure the safety of all road users. For further information, please refer to the map below.

We apologise for any inconvenience caused and thank you for your cooperation.

For enquiries, please contact MRT Careline at 1-800-88-6782 or email feedback_pml@mymrt.com.my

**MAP: SHORT-TERM INTERMITTENT PARTIAL NIGHT LANE CLOSURES
AT U-TURN NEAR JALAN MAHSURI JUNCTION**

