



**PENGUMUMAN TRAFIK: PROJEK PENANG LRT – LALUAN MUTIARA (PML)  
01/01/2026**

**PENUTUPAN SEPARA LORONG SECARA BERKALA WAKTU MALAM JANGKA PENDEK  
DI JALAN TENGAH (KEDUA-DUA ARAH)**

<b>Tarikh</b>	3 Januari 2026 - 31 Januari 2026
<b>Masa</b>	10.00 pm – 5.00 am
<b>Tempoh</b>	29 hari
<b>Tujuan</b>	Pemotongan Pokok, Perparitan Dan Pelebaran Jalan

Untuk makluman, penutupan lorong secara berkala jangka pendek akan dilaksanakan di Jalan Tengah menghala ke Sungai Ara dari 3 Januari 2026 sehingga 31 Januari 2026. Penutupan ini akan dijalankan di antara jam 10:00 malam dan 5:00 pagi. Pelan pengurusan trafik adalah seperti berikut:

Penutupan ini akan dijalankan secara berperingkat yang melibatkan lorong paling kiri dan jalan susur (kedua- dua hala) di antara:

- (i) Apartment Jalan Tengah dan Balai Bomba Bayan Baru
- (ii) Lot kedai Jalan Tengah dan rumah teres Jalan Tengah

Walaupun bagaimanapun, lorong lain akan kekal dibuka untuk laluan trafik (seperti yang ditunjukkan di dalam peta yang dilampirkan).

Penutupan ini diperlukan bagi memberi laluan kepada kerja-kerja awalan bagi Projek Rapid Transit Aliran Ringan (LRT) Pulau Pinang: Laluan Mutiara - Pakej CMC1 yang melibatkan kerja pemotongan pokok, perparitan dan pelebaran jalan.

Pengguna jalan raya dinasihatkan untuk berhati-hati ketika melalui kawasan ini. Papan tanda, kon-kon trafik dan pengawal bendera akan ditempatkan di lokasi berkenaan untuk membantu melancarkan kawalan trafik dan keselamatan pengguna kenderaan di laluan tersebut.

Kami memohon maaf di atas sebarang kesulitan. Untuk sebarang pertanyaan sila hubungi MRT Careline 1-800-88-6782 atau emel kepada [feedback\\_pml@mymrt.com.my](mailto:feedback_pml@mymrt.com.my)

**PETA: PENUTUPAN SEPARA LORONG SECARA BERKALA WAKTU MALAM JANGKA PENDEK DI JALAN TENGAH (KEDUA-DUA ARAH)**

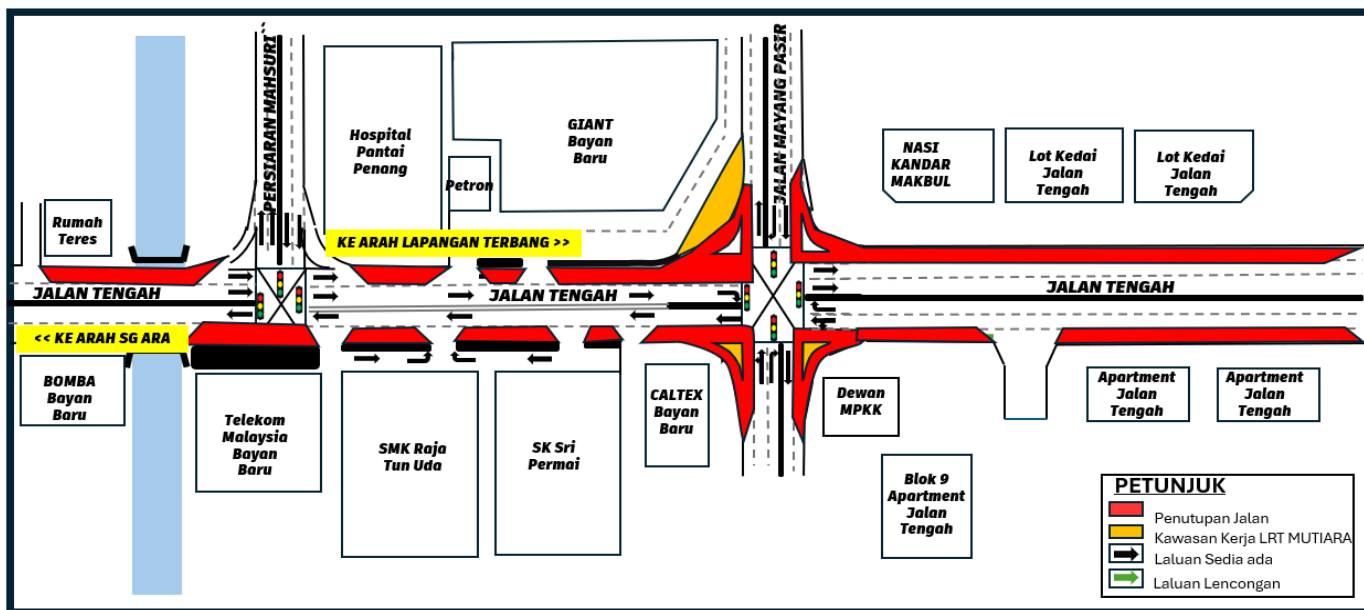

**SHORT-TERM INTERMITTENT PARTIAL NIGHT LANE CLOSURE ALONG JALAN TENGAH  
(BOTH DIRECTIONS)**

<b>Date</b>	3 January 2026 - 31 January 2026
<b>Time</b>	10.00 pm – 5.00 am
<b>Duration</b>	29 days
<b>Reason</b>	Tree Cutting, Drainage Relocation And Road Widening Works

Please be informed that short-term intermittent partial lane closures will be implemented along a stretch of Jalan Tengah towards Sungai Ara from 3 January 2026 to 31 January 2026.

The closures will take place between 10:00 pm and 5:00 am. The traffic management plan is as follows:

The closure will be carried out in stages, involving the left-most lanes and slip roads for both directions from:

- (i) Jalan Tengah Apartment and Balai Bomba Bayan Baru
- (ii) Jalan Tengah Shop Lots and Jalan Tengah Terrace Houses

However, other lanes will remain open to traffic (as indicated in the map).

The closure is necessary to facilitate preliminary works for the Penang Light Rail Transit (LRT) Project: Mutiara Line – Package CMC1, which include tree removal, drainage relocation and road widening works.

Motorists are advised to follow directional signage. During the closure period, the PML Project Emergency Response Team will be onsite to assist with traffic management. Safety barriers, traffic cones and flagmen will also be deployed to ensure the safety of all road users. For further information, please refer to the map below.

We apologise for any inconvenience caused and thank you for your cooperation.

For enquiries, please contact MRT Careline at 1-800-88-6782 or email [feedback\\_pml@mymrt.com.my](mailto:feedback_pml@mymrt.com.my)

**MAP: SHORT-TERM INTERMITTENT PARTIAL NIGHT LANE CLOSURE  
ALONG JALAN TENGAH (BOTH DIRECTIONS)**

