



**PENGUMUMAN TRAFIK: PROJEK PENANG LRT – LALUAN MUTIARA (PML)
02/01/2026**

**PENUTUPAN LALUAN SECARA BERKALA JANGKA PANJANG WAKTU MALAM
(PERSIMPANGAN JALAN TUN DR. AWANG DAN JALAN MAHSURI)**

Tarikh	6 Januari 2026 - 31 Mac 2026
Masa	10:00 pm - 5:00 am
Tempoh	86 hari
Tujuan	Mengenal Pasti dan Pengalihan Utiliti

Dimaklumkan bahawa penutupan laluan secara berkala jangka panjang waktu malam di Jalan Tun Dr Awang (ke arah Komtar) dan Jalan Mahsuri akan dilaksanakan dari 6 Januari 2026 sehingga 31 Mac 2026. Penutupan ini akan dijalankan dari 10:00 malam hingga 5:00 pagi. Pelan pengurusan trafik adalah seperti berikut:

Semasa pelaksanaan, penutupan secara berkala yang akan dilaksanakan di antara Pusat Akuatik SPICE dan Sungai Relau, lorong paling kiri di persimpangan lampu isyarat Jalan Mahsuri (ke arah Bayan Lepas) dan lorong kiri di Jalan Mahsuri (kedua-dua arah) serta kedua-dua jalan susur di persimpangan lampu isyarat Jalan Mahsuri akan ditutup secara berperingkat. Walaubagaimanapun, lorong lain akan kekal dibuka untuk laluan trafik (seperti yang ditunjukkan di dalam peta yang dilampirkan).

Penutupan ini diperlukan bagi memberi laluan kepada kerja-kerja utiliti bagi Projek Rapid Transit Aliran Ringan (LRT) Pulau Pinang: Laluan Mutiara Pakej CMC1.

Pengguna jalan raya dinasihatkan untuk berhati-hati ketika melalui kawasan ini. Papan tanda, kon-kon trafik dan pengawal bendera akan ditempatkan di lokasi berkenaan untuk membantu melancarkan kawalan trafik dan keselamatan pengguna kenderaan di laluan tersebut.

Kami memohon maaf di atas sebarang kesulitan. Untuk sebarang pertanyaan sila hubungi MRT Careline 1-800-88-6782 atau emel kepada feedback_pml@mymrt.com.my

**PETA: PENUTUPAN LALUAN SECARA BERKALA JANGKA PANJANG WAKTU MALAM
(PERSIMPANGAN JALAN TUN DR. AWANG DAN JALAN MAHSURI)**

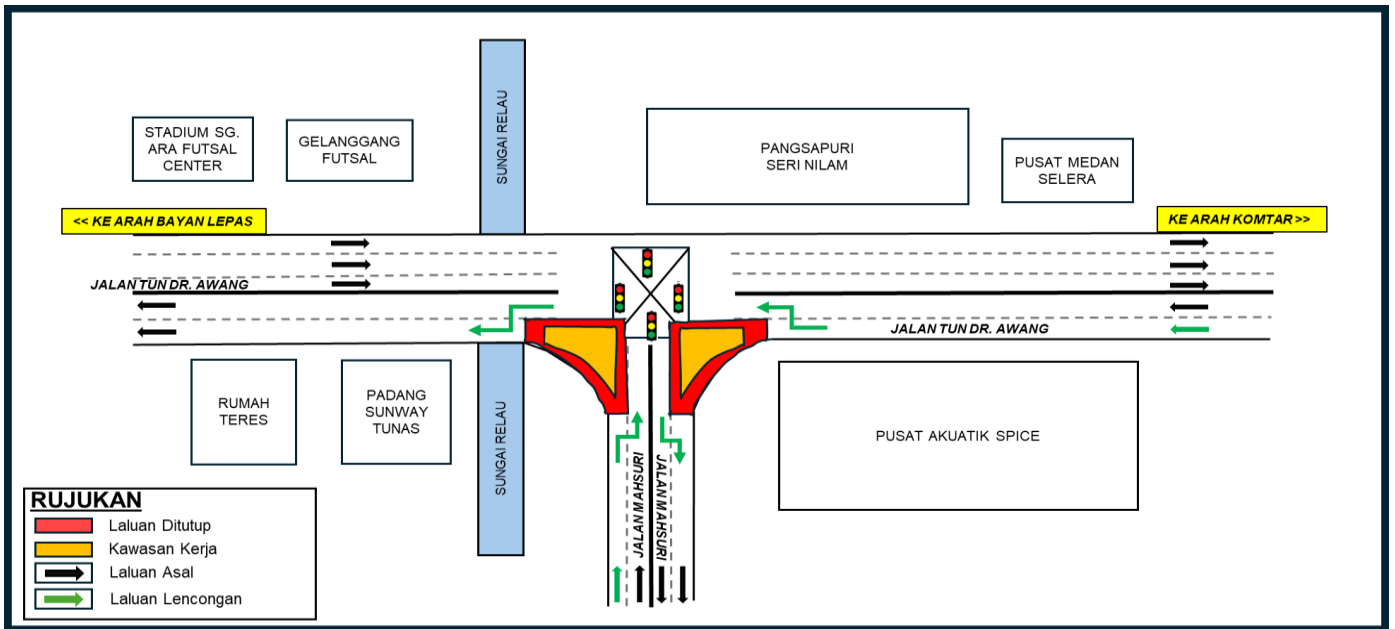

**LONG-TERM INTERMITTENT NIGHT LANE CLOSURE
(JALAN TUN DR. AWANG AND JALAN MAHSURI JUNCTION)**

Date	6 January 2025 - 31 March 2026
Time	10.00 pm – 5.00 am
Duration	86 days
Reason	Identify And Relocation Utilities

Please be informed that long-term intermittent night lane closures along a stretch of Jalan Tun Dr Awang (towards Komtar) and Jalan Mahsuri, will be implemented from 6 January 2026 to 31 March 2026. The closures will be carried out between 10:00 pm and 5:00 am. The traffic management plan is as follow:

During the implementation, intermittent closures between the Pusat Akuatik SPICE and Sungai Relau will involve the left-most lane at the Jalan Mahsuri traffic-light junction heading towards Bayan Lepas, the left-most lane at Jalan Mahsuri (both directions) as well as both slip roads at the junction. These closures will be carried out in stages. However, other lanes will remain open to traffic (as shown in the attached map).

The closure is necessary to facilitate preliminary utilities works for the Penang Light Rail Transit (LRT) Project: Mutiara Line – Package CMC1.

Motorists are advised to follow directional signage. During the closure period, the PML Project Emergency Response Team will be onsite to assist with traffic management. Safety barriers, traffic cones and flagmen will also be deployed to ensure the safety of all road users. For further information, please refer to the map below.

We apologise for any inconvenience caused and thank you for your cooperation.

For enquiries, please contact MRT Careline at 1-800-88-6782 or email feedback_pml@mymrt.com.my

**MAP: LONG-TERM INTERMITTENT NIGHT LANE CLOSURE
(JALAN TUN DR. AWANG AND JALAN MAHSURI JUNCTION)**

