



**PENGUMUMAN TRAFIK: PROJEK PENANG LRT – LALUAN MUTIARA (PML)
24/12/2025**

**PENUTUPAN LORONG SECARA BERKALA JANGKA PENDEK DI JALAN TUN DR AWANG
(OPPOSITE CAWAN KUEY & SAJIAN - FUTSAL COURT)**

Tarikh	26 Disember 2025 - 25 Januari 2026
Masa	10.00 pm – 5.00 am
Tempoh	31 hari
Tujuan	Kerja-Kerja Penebangan Pokok Dan Pengorekan Akar

Untuk makluman, penutupan separa laluan secara berkala jangka pendek di Jalan Tun Dr Awang (menghala ke Bayan Lepas) akan dilaksanakan dari 26 Disember 2025 hingga 25 Januari 2026.

Tempoh masa penutupan adalah di antara 10:00 malam hingga 5:00 pagi. Pelan pengurusan trafik adalah seperti berikut:

Penutupan ini akan melibatkan laluan paling kiri di sepanjang Jalan Tun Dr Awang menghala ke Bayan Lepas, bermula dari Padang Sunway Tunas hingga Lot Kedai di persimpangan Jalan Tengah.

Walaupun bagaimanapun, lorong-lorong lain akan sentiasa dibuka bagi memastikan aliran trafik masih dapat diteruskan seperti biasa. (seperti yang ditunjukkan di dalam peta yang dilampirkan).

Penutupan ini diperlukan bagi memberi laluan kepada kerja-kerja awalan bagi Projek Rapid Transit Aliran Ringan (LRT) Pulau Pinang: Laluan Mutiara - Pakej CMC1 yang melibatkan penebangan pokok dan pengorekan akar.

Pengguna jalan raya dinasihatkan untuk berhati-hati ketika melalui kawasan ini. Papan tanda, kon-kon trafik dan pengawal bendera akan ditempatkan di lokasi berkenaan untuk membantu melancarkan kawalan trafik dan keselamatan pengguna kenderaan di laluan tersebut.

Kami memohon maaf di atas sebarang kesulitan. Untuk sebarang pertanyaan sila hubungi MRT Careline 1-800-88-6782 atau emel kepada feedback_pml@mymrt.com.my

PETA: PENUTUPAN LORONG SECARA BERKALA JANGKA PENDEK DI JALAN TUN DR AWANG (OPPOSITE CAWAN KUEY & SAJIAN - FUTSAL COURT)

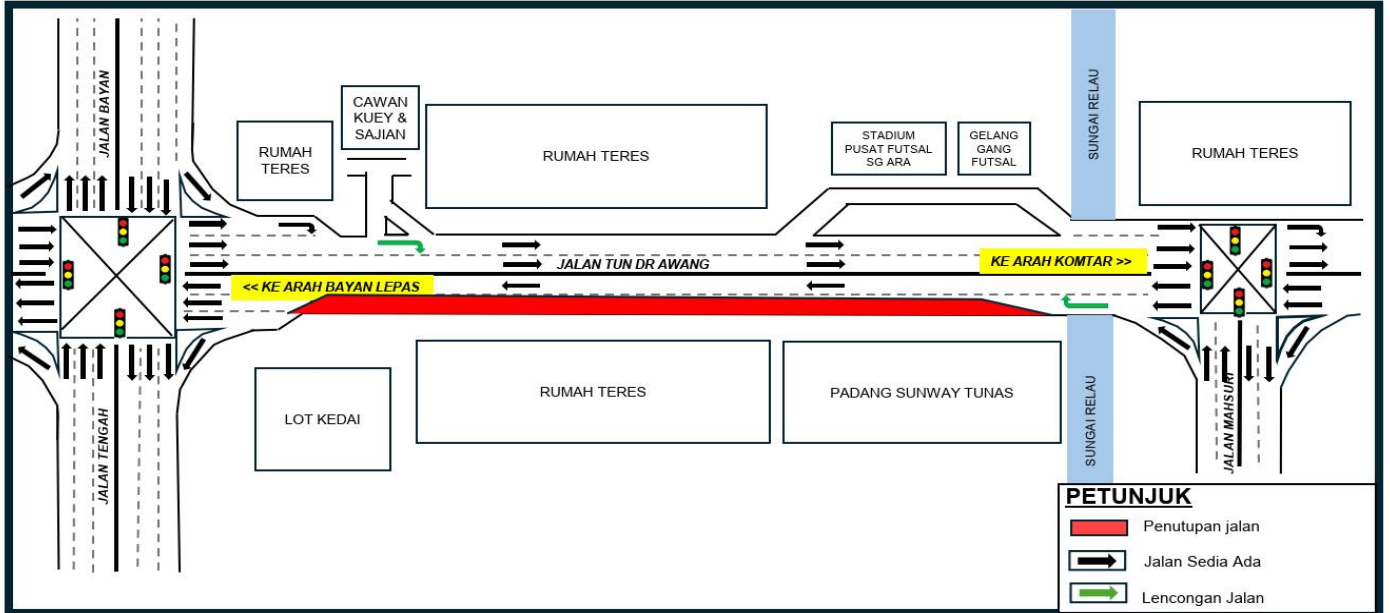

**SHORT-TERM INTERMITTENT PARTIAL LANE CLOSURES ALONG JALAN TUN DR AWANG
(OPPOSITE CAWAN KUEY & SAJIAN - FUTSAL COURT)**

Date	26 December 2025 - 25 January 2026
Time	10.00 pm – 5.00 am
Duration	31 days
Reason	Tree Cutting And Root Excavation Works

Please be informed that short-term intermittent partial lane closures along a stretch of Jalan Tun Dr Awang (towards Bayan Lepas) will be implemented from 26 December 2025 to 25 January 2026.

The closure will be implemented from 10PM to 5AM. The traffic management plan is as follows:

The implementation of the closures will involve the left-most lane along Jalan Tun Dr. Awang heading towards Bayan Lepas, from Sunway Tunas Land Field to Shop Lots at Jalan Tengah intersection. However, other lanes will remain open at all times to ensure that traffic flow continues as usual. (as indicated in the attached map).

The closure is necessary to facilitate preliminary works for the Penang Light Rail Transit (LRT) Project: Mutiara Line – CMC1 Package, including tree removal and root excavation activities.

Motorists are advised to follow directional signage. During the closure period, the PML Project Emergency Response Team will be onsite to assist with traffic management. Safety barriers, traffic cones and flagmen will also be deployed to ensure the safety of all road users. For further information, please refer to the map below.

We apologise for any inconvenience caused and thank you for your cooperation.

For enquiries, please contact MRT Careline at 1-800-88-6782 or email feedback_pml@mymrt.com.my

MAP: SHORT-TERM INTERMITTENT PARTIAL LANE CLOSURES ALONG JALAN TUN DR AWANG (OPPOSITE CAWAN KUEY & SAJIAN - FUTSAL COURT)

