



**PENGUMUMAN TRAFIK: PROJEK PENANG LRT – LALUAN MUTIARA (PML)
03/12/2025**

**PENUTUPAN SEPARA LALUAN SECARA BERKALA JANGKA PENDEK WAKTU MALAM
DI PUSINGAN “U” DI PERSIMPANGAN JALAN MAHSURI (JALAN SULTAN AZLAN SHAH)**

Tarikh	5 Disember 2025 - 31 Disember 2025
Masa	10.00 pm – 5.00 am
Tempoh	27 hari
Tujuan	Kerja-kerja pelebaran jalan dan mengenal pasti utiliti

Untuk makluman, penutupan separa laluan secara berkala (jangka pendek) pada waktu malam akan dilaksanakan di Pusingan “U” di Persimpangan Jalan Mahsuri, berhampiran dengan Lebuhraya Kampung Jawa dari 5 Disember 2025 hingga 31 Disember 2025. Tempoh masa penutupan adalah di antara jam 10:00 malam hingga 5:00 pagi. Pelan pengurusan trafik adalah seperti berikut:

Penutupan ini akan dijalankan secara berperingkat yang melibatkan lorong tengah Jalan Sultan Azlan Shah (kedua-dua arah) di Pusingan U sebelum persimpangan lampu isyarat Jalan Mahsuri (seperti yang ditunjukkan di dalam peta yang dilampirkan).

Penutupan ini diperlukan bagi memberi laluan kepada kerja-kerja awalan bagi Projek Rapid Transit Aliran Ringan (LRT) Pulau Pinang: Laluan Mutiara - Pakej CMC1 yang melibatkan pelebaran jalan dan mengenal pasti utiliti.

Pengguna jalan raya dinasihatkan untuk berhati-hati ketika melalui kawasan ini. Papan tanda, kon-kon trafik dan pengawal bendera akan ditempatkan di lokasi berkenaan untuk membantu melancarkan kawalan trafik dan keselamatan pengguna kenderaan di laluan tersebut.

Kami memohon maaf di atas sebarang kesulitan. Untuk sebarang pertanyaan sila hubungi MRT Careline 1-800-88-6782 atau emel kepada feedback_pml@mymrt.com.my

PETA: PENUTUPAN SEPARA SECARA BERKALA JANGKA PENDEK WAKTU MALAM DI PUSINGAN “U” DI PERSIMPANGAN JALAN MAHSURI (JALAN SULTAN AZLAN SHAH)

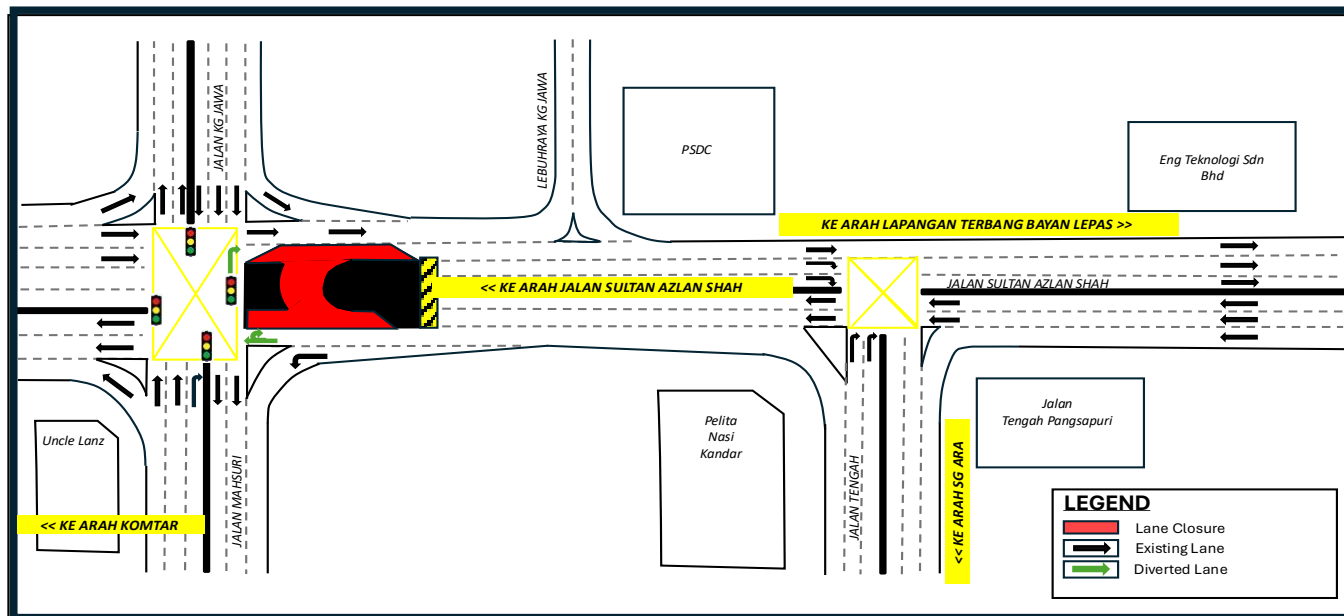

**SHORT-TERM INTERMITTENT PARTIAL NIGHT LANE CLOSURES AT U-TURN
NEAR JALAN MAHSURI JUNCTION (JALAN SULTAN AZLAN SHAH)**

Date	5 December 2025 - 31 December 2025
Time	10.00 pm – 5.00 am
Duration	27 days
Reason	Road Widening Works And Utility Detection Works

Please be informed that a periodic (short-term) partial lane closure at night will be implemented at the U-turn at the Jalan Mahsuri Junction, near Lebuhraya Kampung Jawa, from 5 December 2025 to 31 December 2025. The closure period will be between 10:00 pm and 5:00 am. The traffic management plan is as follows:

The closure will be carried out in stages and will involve the middle lane of Jalan Sultan Azlan Shah (both directions) at the U-turn before the Jalan Mahsuri traffic light junction (as shown in the attached map).

The closure is necessary to facilitate preliminary works for the Penang Light Rail Transit (LRT) Project: Mutiara Line – Package CMC1, which include road widening and utility detection works.

Road users are advised to follow directional signage. During the closure period, the PML Project Emergency Response Team will be onsite to assist with traffic management. Safety barriers, traffic cones and flagmen will also be deployed to ensure the safety of all road users.

We apologise for any inconvenience caused and thank you for your cooperation. For enquiries, please contact MRT Careline at 1-800-88-6782 or email feedback_pml@mymrt.com.my

MAP: SHORT-TERM INTERMITTENT PARTIAL NIGHT LANE CLOSURES AT U-TURN NEAR JALAN MAHSURI JUNCTION (JALAN SULTAN AZLAN SHAH)

