

**PENGUMUMAN TRAFIK: PROJEK PENANG LRT – LALUAN MUTIARA (PML)
28/11/2025**

**PENUTUPAN SEPARA LORONG SECARA BERKALA JANGKA PANJANG WAKTU MALAM
DI JALAN TENGAH (MPKK JALAN TENGAH SELATAN – APARTMENT JALAN TENGAH)**

Tarikh	1 Disember 2025 - 31 Januari 2026
Masa	10.00 pm – 5.00 am
Tempoh	62 hari
Tujuan	Kerja-kerja awalan utiliti

Dimaklumkan bahawa penutupan separa lorong secara berkala jangka panjang waktu malam di Jalan Tengah akan dilaksanakan dari 01 Disember 2025 sehingga 31 Januari 2026. Tempoh masa penutupan adalah di antara jam 10:00 malam hingga 5:00 pagi. Pelan pengurusan trafik adalah seperti berikut:

Semasa pelaksanaan, penutupan secara berkala akan dilaksanakan di antara bangunan MPKK Jalan Tengah Selatan dan Apartment Jalan Tengah, di mana lorong tengah dan lorong laju (kedua-dua hala) akan ditutup secara berperingkat, manakala lorong perlahan akan kekal dibuka untuk laluan trafik (seperti yang ditunjukkan di dalam peta yang dilampirkan).

Penutupan ini diperlukan bagi memberi laluan kepada kerja-kerja awalan utiliti bagi Projek Rapid Transit Aliran Ringan (LRT) Pulau Pinang: Laluan Mutiara - Pakej CMC1.

Pengguna jalan raya dinasihatkan untuk berhati-hati ketika melalui kawasan ini. Papan tanda, kon-kon trafik dan pengawal bendera akan ditempatkan di lokasi berkenaan untuk membantu melancarkan kawalan trafik dan keselamatan pengguna kenderaan di laluan tersebut.

Kami memohon maaf di atas sebarang kesulitan. Untuk sebarang pertanyaan sila hubungi MRT Careline 1-800-88-6782 atau emel kepada feedback_pml@mymrt.com.my

PETA: PENUTUPAN SEPARA LORONG SECARA BERKALA JANGKA PANJANG WAKTU MALAM DI JALAN TENGAH (MPKK JALAN TENGAH SELATAN – APARTMENT JALAN TENGAH)

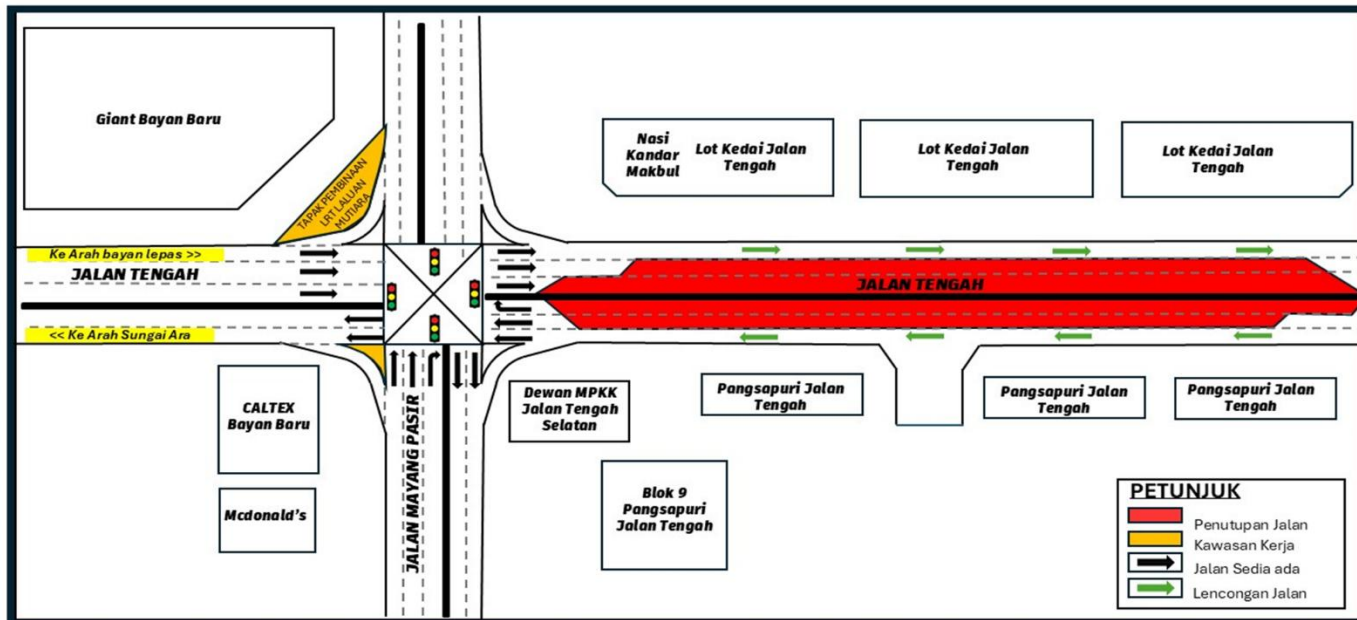

**LONG TERM INTERMITTENT PARTIAL NIGHT LANE CLOSURES ON JALAN TENGAH
(MPKK JALAN TENGAH SELATAN – APARTMENT JALAN TENGAH)**

Date	1 December 2025 - 31 January 2026
Time	10.00 pm – 5.00 am
Duration	62 days
Reason	Preliminary utilities work

Please be informed that long term intermittent partial night lane closure on Jalan Tengah will be implemented from 01 December 2025 to 31 January 2026. The closure will be implemented between 10:00 pm and 5.00 am. The traffic management plan is as follows:

During implementation, the closure will be carried out between MPKK Jalan Tengah Selatan building and Jalan Tengah Apartments, where the middle lane and fast lane (both directions) will be closed in stages, while the slow lane will remain open for traffic (as shown in the attached map).

The closure is necessary to facilitate preliminary utilities works for the Penang Light Rail Transit (LRT) Project: Mutiara Line – Package CMC1.

Motorists are advised to follow directional signage. During the closure period, the PML Project Emergency Response Team will be on-site to assist with traffic management. Safety barriers, traffic cones and flagmen will also be deployed to ensure the safety of all road users. For further information, please refer to the map below.

We apologise for any inconvenience caused and thank you for your cooperation.

For enquiries, please contact MRT Careline at 1-800-88-6782 or email feedback_pml@mymrt.com.my

**MAP: LONG TERM INTERMITTENT PARTIAL NIGHT LANE CLOSURES ON JALAN TENGAH
(MPKK JALAN TENGAH SELATAN – APARTMENT JALAN TENGAH)**

