



**PENGUMUMAN TRAFIK: PROJEK PENANG LRT – LALUAN MUTIARA (PML)
06/12/2025**

**PENUTUPAN SEPARA LORONG SECARA BERKALA JANGKA PANJANG
DI LEBUHRAYA TUN DR. LIM CHONG EU (LOJI INDAH WATER KONSORTIUM (IWK))**

Tarikh	7 Disember 2025 – 31 Disember 2025
Masa	12.00 am – 6.00 am
Tempoh	25 hari
Tujuan	Pengorekan jalan bagi tujuan mengenal pasti utiliti

Untuk makluman, penutupan lorong secara berkala jangka panjang di Lebuhraya Tun Dr Lim Chong Eu akan dilaksanakan dari 7 Disember 2025 hingga 31 Disember 2025.

Penutupan ini akan dijalankan di antara jam 12:00 tengah malam dan 6:00 pagi. Pelan pengurusan trafik adalah seperti berikut:

Semasa pelaksanaan penutupan secara berkala ini yang berhampiran dengan loji rawatan air Indah Water Konsortium (IWK), laluan motosikal dan lorong paling kiri (menghala ke Komtar) akan ditutup, manakala lorong lain akan kekal dibuka untuk laluan trafik (seperti yang ditunjukkan di dalam peta yang dilampirkan).

Penutupan ini diperlukan bagi memberi laluan kepada kerja-kerja awalan bagi Projek Rapid Transit Aliran Ringan (LRT) Pulau Pinang: Laluan Mutiara - Pakej CMC1 yang melibatkan pengorekan jalan bagi tujuan mengenal pasti utiliti.

Pengguna jalan raya dinasihatkan untuk berhati-hati ketika melalui kawasan ini. Papan tanda, kon-kon trafik dan pengawal bendera akan ditempatkan di lokasi berkenaan untuk membantu melancarkan kawalan trafik dan keselamatan pengguna kenderaan di laluan tersebut.

Kami memohon maaf di atas sebarang kesulitan. Untuk sebarang pertanyaan sila hubungi MRT Careline 1-800-88-6782 atau emel kepada feedback_pml@mymrt.com.my

PETA: PENUTUPAN SEPARA LORONG SECARA BERKALA JANGKA PANJANG DI LEBUHRAYA TUN DR. LIM CHONG EU (LOJI INDAH WATER KONSORTIUM (IWK))

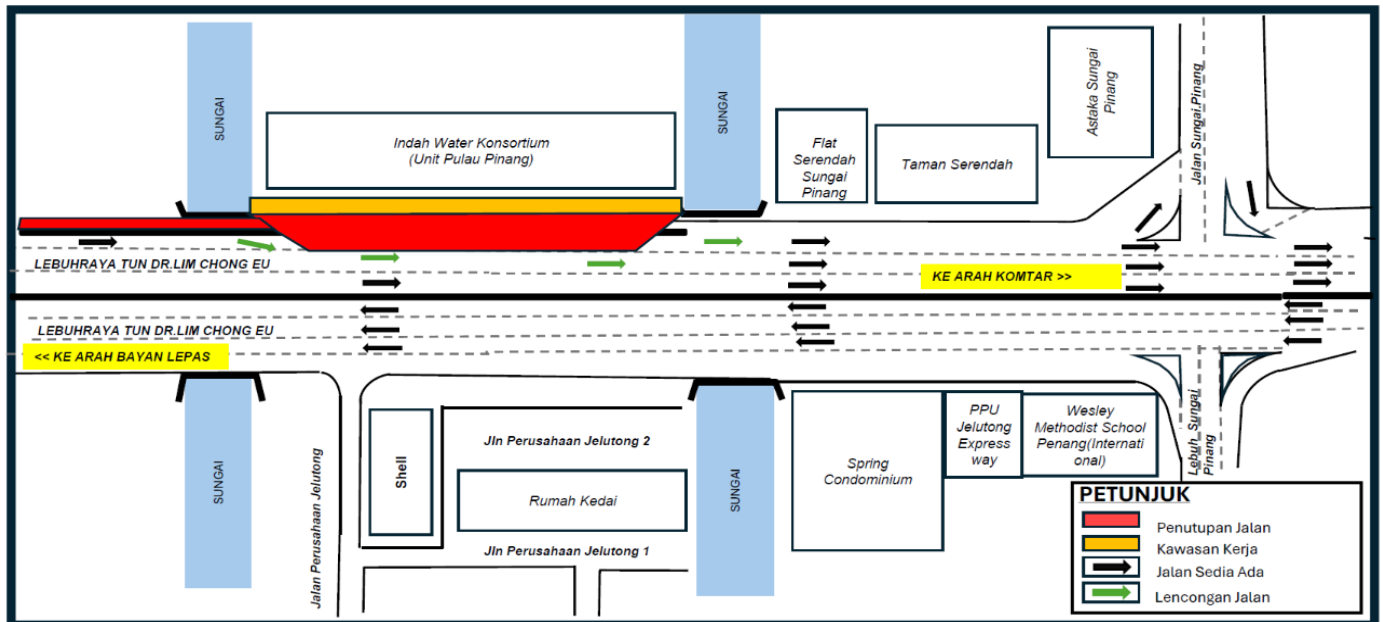

**LONG-TERM INTERMITTENT PARTIAL LANE CLOSURES ON TUN DR. LIM CHONG EU EXPRESSWAY
(INDAH WATER KONSORTIUM (IWK) PLANT)**

Date	7 December 2025 – 31 December 2025
Time	12.00 am – 6.00 am
Duration	25 days
Reason	Utility detection

Please be informed that long-term intermittent partial lane closures on the Tun Dr Lim Chong Eu Expressway will be implemented from 07 December 2025 until 31 December 2025.

The closures will take place between 12:00 a.m. and 6:00 a.m. The traffic management plan is as follows:

During the lane closures near the Indah Water Konsortium (IWK) water treatment plant, the motorcycle and slow lane (towards Komtar) will be closed, while the other lanes will remain open to traffic (as indicated in the attached map).

The closure is necessary to facilitate preliminary works for the Penang Light Rail Transit (LRT) Project: Mutiara Line – Package CMC1, which include utility detection.

Motorists are advised to follow directional signage. During the closure period, the PML Project Emergency Response Team will be on-site to assist with traffic management. Safety barriers, traffic cones and flagmen will also be deployed to ensure the safety of all road users. For further information, please refer to the map below.

We apologise for any inconvenience caused and thank you for your cooperation.

For enquiries, please contact MRT Careline at 1-800-88-6782 or email feedback_pml@mymrt.com.my

MAP: LONG-TERM INTERMITTENT PARTIAL LANE CLOSURES ON TUN DR. LIM CHONG EU EXPRESSWAY (INDAH WATER KONSORTIUM (IWK) PLANT)

