



**PENGUMUMAN TRAFIK: PROJEK PENANG LRT – LALUAN MUTIARA (PML)
25/11/2025**

**PENUTUPAN LALUAN WAKTU MALAM SECARA BERPERINGKAT DI JALAN TENGAH
(SUNWAY TUNAS – PERSIARAN MAHSURI)**

Tarikh	28 November 2025 – 31 Januari 2026
Masa	10.00 pm – 5.00 am
Tempoh	65 hari
Tujuan	Kerja-kerja awalan mengenalpasti utiliti

Untuk makluman, penutupan separa laluan secara berkala jangka panjang pada waktu malam akan dilaksanakan di Jalan Tengah, berhampiran Taman Sunway Tunas dan jalan depan Balai Polis, Klinik Kesihatan dan Balai Bomba Bayan Baru dari 28 November 2025 hingga 31 Januari 2026. Tempoh masa penutupan adalah di antara jam 10:00 malam hingga 5:00 pagi. Pelan pengurusan trafik adalah seperti berikut:

Penutupan ini akan dijalankan secara berperingkat yang melibatkan lorong tengah (menghala ke Sungai Ara) dan lorong paling kanan (kedua-dua arah) di antara persimpangan lampu isyarat Jalan Persiaran Mahsuri dan Jalan Tun Dr Awang (seperti yang ditunjukkan di dalam peta yang dilampirkan).

Penutupan ini diperlukan bagi memberi laluan kepada kerja-kerja awalan bagi Projek Rapid Transit Aliran Ringan (LRT) Pulau Pinang: Laluan Mutiara - Pakej CMC1 yang melibatkan pengorekan jalan bagi tujuan mengenalpasti utiliti.

Pengguna jalan raya dinasihatkan untuk berhati-hati ketika melalui kawasan ini. Papan tanda, kon-kon trafik dan pengawal bendera akan ditempatkan di lokasi berkenaan untuk membantu melancarkan kawalan trafik dan keselamatan pengguna kenderaan di laluan tersebut.

Kami memohon maaf di atas sebarang kesulitan. Untuk sebarang pertanyaan sila hubungi MRT Careline 1-800-88-6782 atau emel kepada feedback_pml@mymrt.com.my

PETA: PENUTUPAN LALUAN WAKTU MALAM SECARA BERPERINGKAT DI JALAN TENGAH (SUNWAY TUNAS TO PERSIARAN MAHSURI)

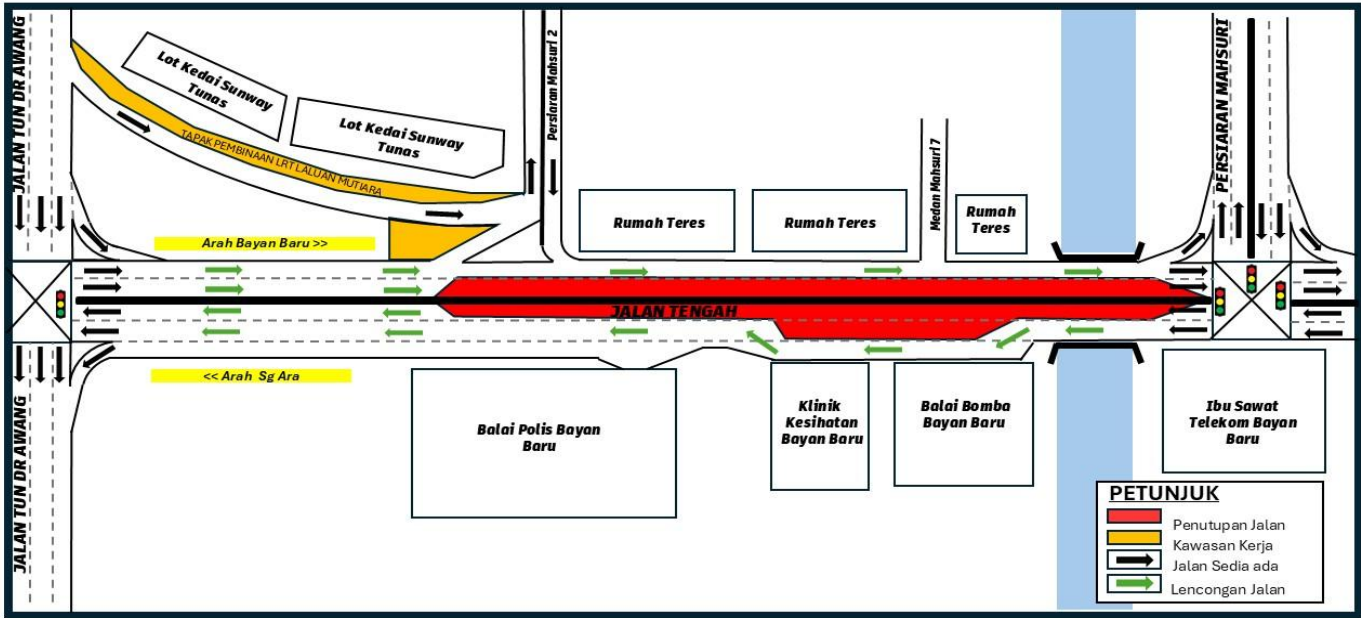

**PARTIAL NIGHT LANE CLOSURE ON JALAN TENGAH BETWEEN THE INTERSECTIONS OF
PERSIARAN MAHSURI AND JALAN TUN DR. AWANG.
(SUNWAY TUNAS - PERSIARAN MAHSURI)**

Date	28 November 2025 – 31 January 2026
Time	10.00 pm – 5.00 am
Duration	65 days
Reason	Utilities preliminary work

Please be informed that a periodic long-term partial lane closure at night will be implemented on Jalan Tengah, near Taman Sunway Tunas and the stretch in front of the Bayan Baru Police Station, Klinik Kesihatan, and Balai Bomba, from 28 November 2025 to 31 January 2026. The closure period will be between 10:00 pm. and 5:00 am. The traffic management plan is as follows:

The closure will be carried out in stages, involving the middle lane (towards Sungai Ara) and the rightmost lane (both directions) between the traffic light intersections of Jalan Persiaran Mahsuri and Jalan Tun Dr Awang (as shown in the attached map).

The closure is necessary to facilitate preliminary works for the Penang Light Rail Transit (LRT) Project: Mutiara Line – Package CMC1, which include piloting and utility detection works.

Motorists are advised to follow directional signage. During the closure period, the PML Project Emergency Response Team will be onsite to assist with traffic management. Safety barriers, traffic cones and flagmen will also be deployed to ensure the safety of all road users.

We apologise for any inconvenience caused and thank you for your cooperation.

For enquiries, please contact MRT Careline at 1-800-88-6782 or email feedback_pml@mymrt.com.my

**MAP: PARTIAL NIGHT LANE CLOSURE ON JALAN TENGAH BETWEEN THE INTERSECTIONS OF PERSIARAN MAHSURI AND JALAN TUN DR. AWANG.
(SUNWAY TUNAS TO PERSIARAN MAHSURI)**

