



**PENGUMUMAN TRAFIK: PROJEK RAPID TRANSIT SYSTEM (RTS LINK)  
6 NOVEMBER 2025**

**LANJUTAN PENUTUPAN PENUH SECARA BERKALA DI JALAN GEREJA, JALAN NGENG HENG,  
DAN JALAN TRUS, JOHOR BAHRU**

<b>Tarikh</b>	10 November 2025 - 27 November 2025
<b>Masa</b>	10.00 malam - 5.30 pagi
<b>Jangka masa</b>	Dua (2) minggu dan Empat (4) hari
<b>Tujuan</b>	Bagi memudahkan kerja-kerja mobilisasi jentera pembinaan, kerja-kerja pelancaran, dan kerja-kerja berkaitan projek RTS Link.

Untuk makluman, **penutupan penuh secara berkala** di Jalan Gereja, Jalan Ngee Heng dan Jalan Trus, Johor Bahru akan dilanjutkan dari **10 November 2025 hingga 27 November 2025**. Tempoh masa kerja adalah **10.00 malam hingga 5.30 pagi**, selama **dua (2) minggu dan empat (4) hari**. Pelan pengurusan trafik adalah seperti berikut:

**Lencongan 1 (Dari Jalan Ngee Heng):**

Semasa penutupan penuh sepanjang 200 meter di Jalan Gereja, Jalan Ngee Heng dan Jalan Trus dilaksanakan, pengguna jalan raya dari Jalan Ngee Heng akan membuat pusingan-U ke Jalan Lingkaran Dalam, Jalan Yahya Awal, Jalan Md Noor, Jalan Abdullah Ibrahim, Jalan Trus, dan Jalan Sulaiman untuk meneruskan perjalanan ke Jalan Wong Ah Fook (seperti yang ditunjukkan anak panah **HIJAU** di dalam peta).

**Lencongan 2 (Dari Jalan Abdul Rahman Andak, Jalan Gertak Merah dan Jalan Md Noor):**

Semasa penutupan penuh sepanjang 60 meter di Jalan Gereja dilaksanakan, pengguna jalan raya dari Jalan Abdul Rahman Andak, Jalan Gertak Merah dan Jalan Md Noor akan dilencongkan ke Jalan Abdullah Ibrahim, Jalan Trus dan Jalan Sulaiman untuk meneruskan perjalanan ke Jalan Wong Ah Fook (seperti yang ditunjukkan anak panah **BIRU** di dalam peta).

*- Baki halaman ini telah dibiarkan kosong dengan sengaja -*

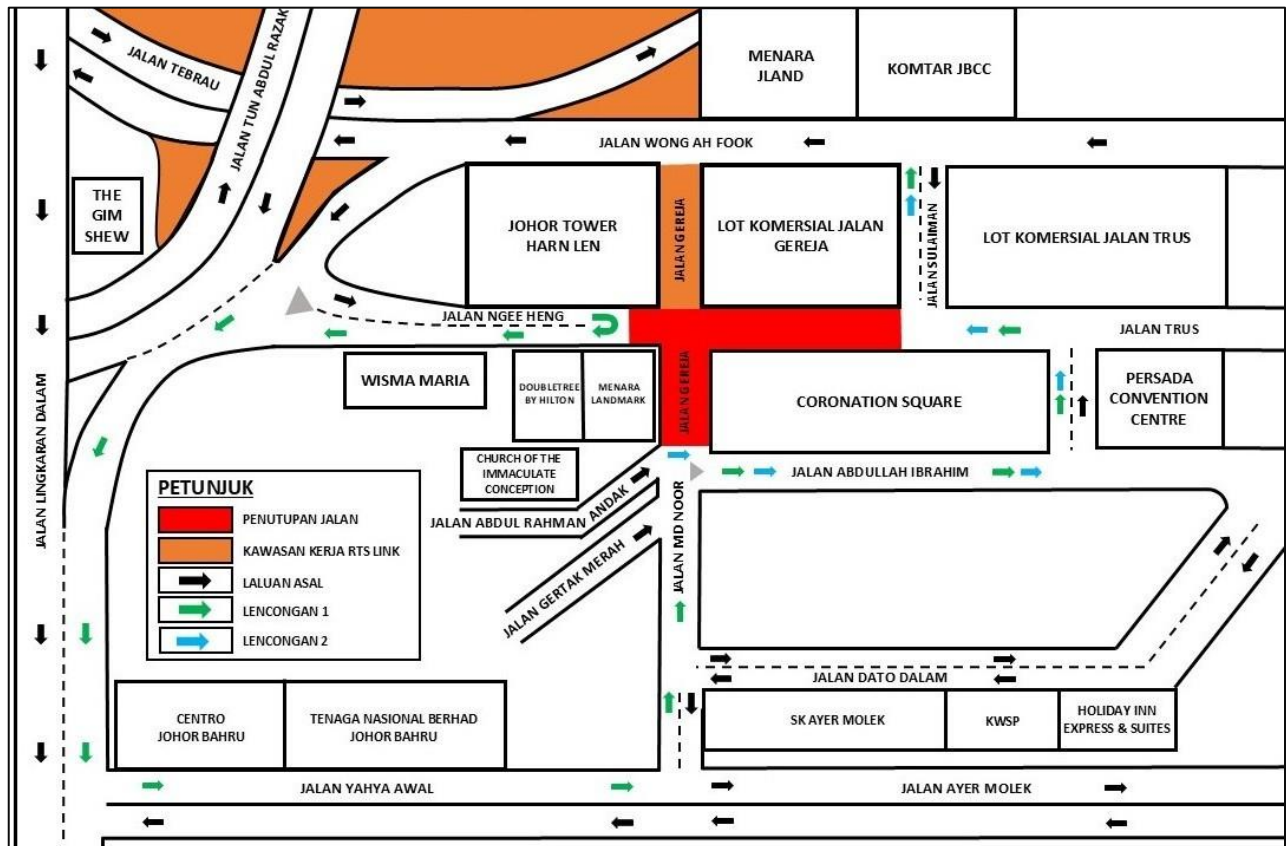

**PETA: LANJUTAN PENUTUPAN PENUH SECARA BERKALA DI JALAN GEREJA, JALAN NGEE HENG DAN JALAN TRUS, JOHOR BAHRU**

Pengguna jalan raya dinasihatkan untuk mematuhi arahan papan tanda trafik dan pengawal trafik yang bertugas.

Untuk maklumat lanjut, sila hubungi:

**IJM Construction Sdn. Bhd.**

Shera Choo Yen Qi  
 Perhubungan Awam & Pengurusan Pihak Berkepentingan  
 Tel: +6012-2901992 Emel: sherachoo@ijm.com

**Malaysia Rapid Transit System Sdn. Bhd.**

Zamri Zakariah  
 Pengurusan Awam & Pihak Berkepentingan  
 Tel: +607-2972000 Emel: zamri.zakariah@mymrt.com.my

**Malaysia Rapid Transit System Sdn. Bhd.**

Level 29, Menara Jland,  
 Jalan Wong Ah Fook,  
 80888 Ibrahim International Business District,  
 Johor Darul Ta'zim  
 MRTCareline: 1800-88-6782  
 Emel: rts-feedback@mymrt.com.my

**CONTINUATION INTERMITTENT FULL ROAD CLOSURE ALONG JALAN GEREJA, JALAN NGENG HENG  
AND JALAN TRUS, JOHOR BAHRU**

<b>Date</b>	10 November 2025 - 27 November 2025
<b>Time</b>	10.00 PM - 5.30 AM
<b>Duration</b>	Two (2) weeks and Four (4) days
<b>Reason</b>	To facilitate machine mobilization works, launching works and other RTS Link project-related works.

Please be informed that an **intermittent full road closure** at Jalan Gereja, Jalan Ngee Heng and Jalan Trus will continued from **10 November 2025 to 27 November 2025**. The works will be carried out from **10.00 PM to 5.30 AM**, for a duration of **two (2) weeks and four (4) days**. The traffic management plan is as follows:

**Diversion 1 (From Jalan Ngee Heng):**

During the intermittent full closure for a stretch of 200-metres at Jalan Gereja, Jalan Ngee Heng and Jalan Trus, road users from Jalan Ngee Heng will make a U-turn to Jalan Lingkaran Dalam, Jalan Yahya Awal, Jalan Md Noor, Jalan Abdullah Ibrahim, Jalan Trus, and Jalan Sulaiman to continue their journey towards Jalan Wong Ah Fook (as indicated by the **GREEN** arrow on the map).

**Diversion 2 (From Jalan Abdul Rahman Andak, Jalan Gertak Merah, and Jalan Md Noor):**

During the intermittent full closure for a stretch of 60-metres at Jalan Gereja, road users from Jalan Abdul Rahman Andak, Jalan Gertak Merah, and Jalan Md Noor will be diverted to Jalan Abdullah Ibrahim, Jalan Trus, and Jalan Sulaiman to continue their journey towards Jalan Wong Ah Fook (as indicated by the **BLUE** arrow on the map).

*- The rest of this page has been intentionally left blank -*

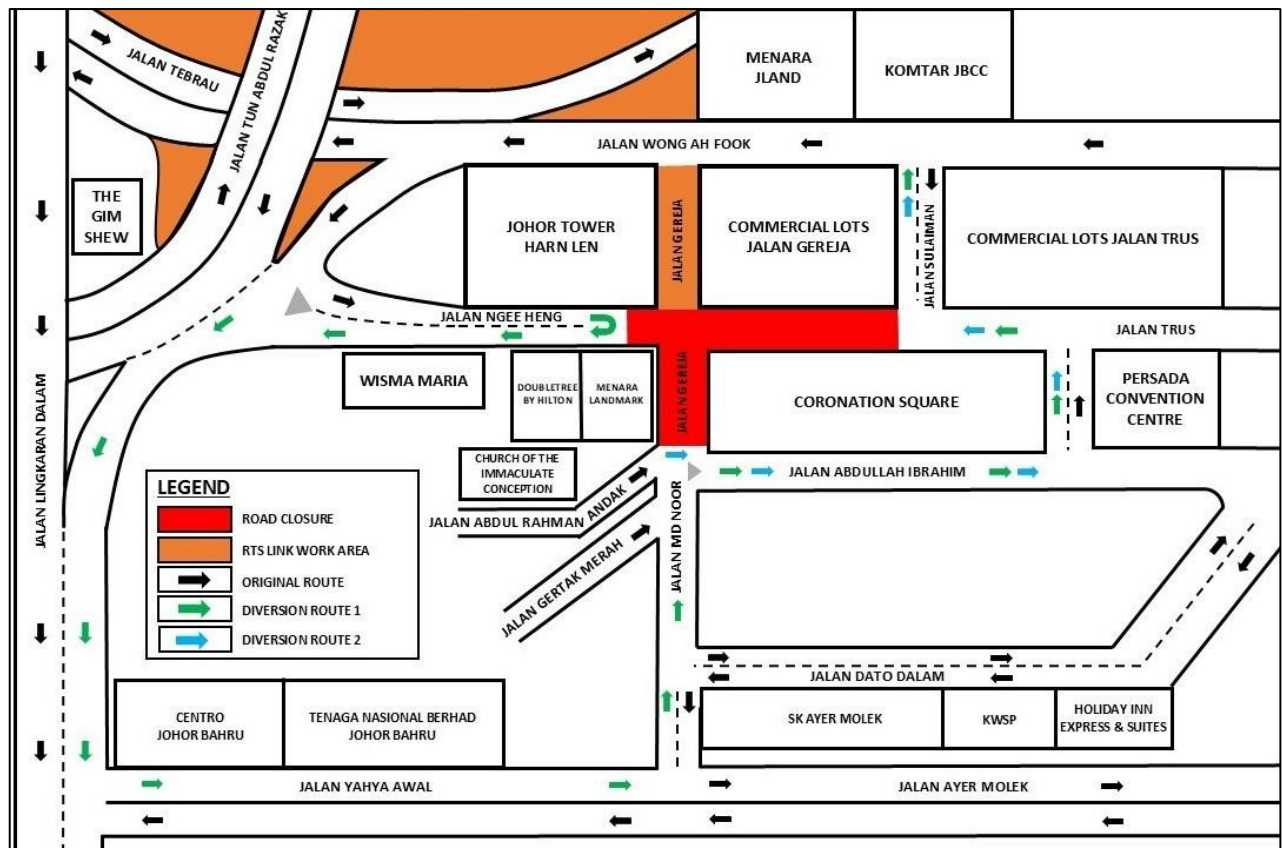

**MAP: CONTINUATION INTERMITTENT FULL ROAD CLOSURE ALONG JALAN GEREJA, JALAN NGENG HENG AND JALAN TRUS, JOHOR BAHRU**

Road users are advised to follow the traffic signages and the directions of the traffic controller during the activation of the lane closure.

For further information, please contact:

**IJM Construction Sdn. Bhd.**

Shera Choo Yen Qi  
 PR & Stakeholder Management  
 Tel: +6012-2901992 Email: sherachoo@ijm.com

**Malaysia Rapid Transit System Sdn. Bhd.**

Zamri Zakariah  
 Public Affairs & Stakeholder Management  
 Tel: +607-2972000 Email: zamri.zakariah@mymrt.com.my

**Malaysia Rapid Transit System Sdn. Bhd.**

Level 29, Menara JLand,  
 Jalan Wong Ah Fook,  
 80888 Ibrahim International Business District,  
 Johor Darul Ta'zim  
 MRTCareline: 1800-88-6782  
 Email: rts-feedback@mymrt.com.my