



**PENGUMUMAN TRAFIK: PROJEK PENANG LRT – LALUAN MUTIARA (PML)  
21/10/2025**

**PENUTUPAN SEPARA LORONG SECARA BERKALA UNTUK JANGKA MASA SINGKAT DI SEBAHAGIAN  
JALAN TENGAH. (JALAN TENGAH)**

<b>Tarikh</b>	24 Oktober 2025 – 21 November 2025
<b>Masa</b>	10.00 pm hingga 5.00 am
<b>Tempoh</b>	28 hari
<b>Tujuan</b>	Pengorekan bagi tujuan mengenal pasti utiliti

Dimaklumkan bahawa penutupan separa lorong secara berkala di sebahagian Jalan Tengah akan dilaksanakan dari 24 Oktober 2025 sehingga 21 November 2025.

Penutupan ini akan dijalankan dari jam 10:00 malam hingga 5:00 pagi. Pelan pengurusan trafik adalah seperti berikut:

Semasa pelaksanaan, penutupan secara berkala akan dilaksanakan di antara MPKK Jalan Tengah Selatan dan Apartment Jalan Tengah, lorong tengah dan lorong laju (kedua-dua hala) akan ditutup secara berperingkat manakala lorong perlahan akan kekal dibuka untuk laluan trafik (seperti yang ditunjukkan di dalam peta yang dilampirkan).

Penutupan ini diperlukan bagi memberi laluan kepada kerja-kerja awalan bagi Projek Rapid Transit Aliran Ringan (LRT) Pulau Pinang: Laluan Mutiara - Pakej CMC1 yang melibatkan pengorekan jalan bagi tujuan mengenal pasti utiliti.

Pengguna jalan raya dinasihatkan untuk berhati-hati ketika melalui kawasan ini. Papan tanda, kon-kon trafik dan pengawal bendera akan ditempatkan di lokasi berkenaan untuk membantu melancarkan kawalan trafik dan keselamatan pengguna kenderaan di laluan tersebut.

Kami memohon maaf di atas sebarang kesulitan.

Untuk sebarang pertanyaan sila hubungi MRT Careline 1 800 88 6782 atau emel kepada [feedback\\_pml@mymrt.com.my](mailto:feedback_pml@mymrt.com.my).

**PETA: PENUTUPAN SEPARA LORONG SECARA BERKALA UNTUK JANGKA MASA SINGKAT DI SEBAHAGIAN JALAN TENGAH. (JALAN TENGAH)**

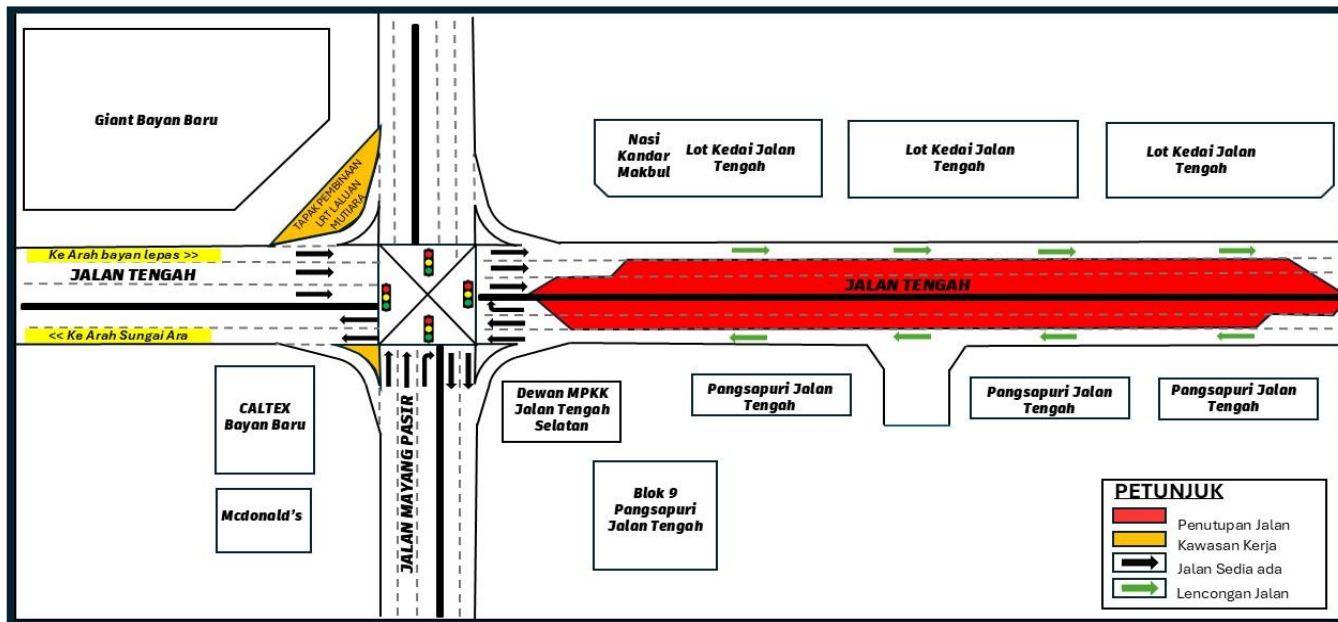

## SHORT-TERM INTERMITTENT LANE CLOSURE ALONG A STRETCH OF JALAN TENGAH.

<b>Date</b>	24 October 2025 - 21 November 2025
<b>Time</b>	10.00 pm – 5.00 am
<b>Duration</b>	28 days
<b>Reason</b>	Utilities Piloting and Utilities Relocation

Please be informed that short-term partial lane closures along a stretch of Jalan Sultan Azlan Shah, will be implemented from 24 October 2025 to 21 November 2025.

The closures will be carried out between 10:00 pm and 5:00 am. The traffic management plan is as follow:

During the implementation of the intermittent lane closures, between Dewan MPKK Jalan Tengah Selatan and Apartment Jalan Tengah, middle lanes and fast lanes on both directions will be closed in stages while slow lanes will remain open to traffic. (as indicated in the attached map).

The closure is necessary to facilitate preliminary works for the Penang Light Rail Transit (LRT) Project: Mutiara Line – Package CMC1, which include utility detection.

Motorists are advised to follow directional signage. During the closure period, the PML Project Emergency Response Team will be on-site to assist with traffic management. Safety barriers, traffic cones and flagmen will also be deployed to ensure the safety of all road users. For further information, please refer to the map below.

We apologise for any inconvenience caused and thank you for your cooperation.

For enquiries, please contact MRT Careline at 1 800 88 6782 or email [feedback\\_pml@mymrt.com.my](mailto:feedback_pml@mymrt.com.my).

**MAP: SHORT-TERM INTERMITTENT LANE CLOSURE ALONG A STRETCH OF JALAN TENGAH.**

