



**PENGUMUMAN TRAFIK: PROJEK RAPID TRANSIT SYSTEM (RTS LINK)  
22 DISEMBER 2023**

**PENUTUPAN LORONG KANAN DI JALAN WONG AH FOOK MENGHALA KE JALAN TEBRAU  
(ARAH KOTA TINGGI), JOHOR BAHRU**

<b>Tarikh</b>	25 Disember 2023 – 4 Februari 2024
<b>Masa</b>	24 jam sehari
<b>Jangka masa</b>	42 hari
<b>Tujuan</b>	Untuk kerja-kerja pembinaan tanjakan luaran RTS Link dan kerja-kerja lain yang berkaitan

Untuk makluman, penutupan lorong kanan di Jalan Wong Ah Fook menghala ke Jalan Tebrau (arah Kota Tinggi) akan dilaksanakan bermula dari **25 Disember 2023 hingga 4 Februari 2024**. Tempoh masa kerja adalah **24 jam sehari selama 42 hari**. Pelan pengurusan trafik adalah seperti berikut:

Penutupan lorong kanan sejauh 100 meter akan bermula dari hadapan bangunan lot komersial Jalan Wong Ah Fook menghala ke Jalan Tebrau (arah Kota Tinggi). Sepanjang penutupan, pengguna jalan raya akan dilencongkan ke lorong kiri dan menggunakan dua (2) lorong sedia ada seperti yang ditunjukkan dengan anak panah berwarna **HIJAU** di peta di bawah.

Pengguna jalan raya dinasihatkan untuk mematuhi arahan papan tanda trafik. Untuk maklumat lanjut, sila rujuk peta di bawah.

**RIGHT LANE CLOSURE AT JALAN WONG AH FOOK HEADING TO JALAN TEBRAU  
(KOTA TINGGI - BOUND), JOHOR BAHRU**

<b>Date</b>	25 December 2023 – 4 February 2024
<b>Time</b>	24 hours
<b>Duration</b>	42 days
<b>Reason</b>	To facilitate the construction of RTS Link External Ramp and other related works

Please be informed that there will be a right lane closure conducted at Jalan Wong Ah Fook heading to Jalan Tebrau (Kota Tinggi-bound) from **25 December 2023 until 4 February 2024**. The construction works will be carried out **24 hours for 42 days**. The traffic management plan is as below:

Right lane closure will be conducted for a stretch of 100 metres starting in front of the commercial lot of Jalan Wong Ah Fook heading to Jalan Tebrau (Kota Tinggi-bound). During the closure, motorists will be diverted to the left lane and use the remaining two (2) lanes to continue their journey as indicated by the **GREEN** arrows in the appended map.

Motorists are advised to follow the traffic signage. For further information, please refer to the map below.

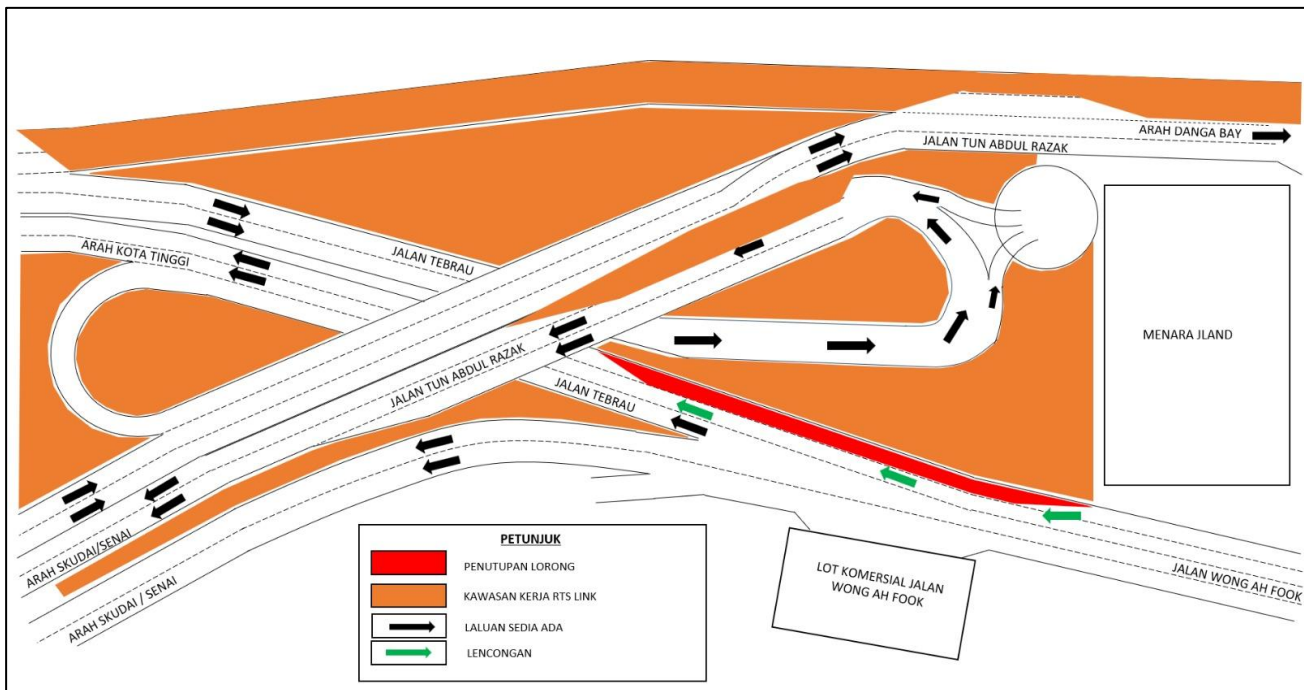

**PETA: PENUTUPAN LORONG DI JALAN WONG AH FOOK MENGHALA KE JALAN TEBRAU  
(ARAH KOTA TINGGI), JOHOR BAHRU**

**Untuk maklumat lanjut, sila hubungi:**

**Adil Permata Sdn Bhd**

Mohd Dzul Shuhada Zulkapli  
PR and Stakeholders Management  
Tel: +60 14-9376841 Emel: dzul@adilpermata.com

**Malaysia Rapid Transit Systems Sdn Bhd**

Syarafina Diana Kamaruddin  
Strategic Communications and Stakeholders Relations  
Tel.: +60 19-4522928 Emel: syarafina.diana@mymrt.com.my

**Malaysia Rapid Transit Systems Sdn Bhd**

Level 29, Menara JLand,  
Jalan Wong Ah Fook,  
80000 Johor Bahru, Malaysia  
Careline No: 1800-88-6782  
Emel: rts-feedback@mymrt.com.my