



**PENGUMUMAN TRAFIK: PROJEK RAPID TRANSIT SYSTEM (RTS LINK)
6 NOVEMBER 2023**

**PENUTUPAN LORONG KANAN DI JALAN TEBRAU MENGHALA KE JALAN TUN ABDUL RAZAK
(ARAH JB SENTRAL), JOHOR BAHRU**

Tarikh	9 November 2023 – 8 Februari 2024
Masa	24 jam
Jangka masa	92 hari
Tujuan	Bagi kerja-kerja menanam kepingan cerucuk dan lain-lain kerja berkaitan

Untuk makluman, penutupan lorong kanan di Jalan Tebrau menghala ke Jalan Tun Abdul Razak (Arah JB Sentral) akan dilaksanakan dari **9 November 2023 hingga 8 Februari 2024**. Kerja-kerja pembinaan akan dilaksanakan selama **24 jam sehari selama 92 hari**. Pelan pengurusan trafik adalah seperti berikut:

Penutupan lorong kanan sejauh 100 meter akan dilaksanakan di Jalan Tebrau menghala ke Jalan Tun Abdul Razak (Arah JB Sentral). Sepanjang penutupan, pengguna jalan raya akan dilencongkan ke lorong kiri seperti yang ditunjukkan anak panah berwarna **HIJAU** di dalam peta di bawah.

Pengguna jalan raya dinasihatkan untuk mematuhi arahan papan tanda trafik dan pengawal bendera sepanjang tempoh penutupan dilaksanakan. Untuk maklumat lanjut, sila rujuk peta di bawah.

**RIGHT LANE CLOSURE AT JALAN TEBRAU HEADING TO JALAN TUN ABDUL RAZAK
(JB SENTRAL-BOUND)**

Date	9 November 2023 – 8 February 2024
Time	24 hours
Duration	92 days
Reason	To facilitate sheet piling installation works and any other related works

Please be informed that there will be a right lane closure at Jalan Tebrau heading to Jalan Tun Abdul Razak (JB Sentral - Bound) from **9 November 2023 until 8 February 2024**. Construction works will be carried out **24 hours for 92 days**. The traffic management plan are as follows:

During the right lane closure for a stretch of 100 metres at Jalan Tebrau heading to Jalan Tun Abdul Razak (JB Sentral – Bound), motorists will be diverted to left lane to continue their journey as indicated by the **GREEN** arrows in the appended map.

Motorists are advised to follow the traffic signages and flagmen during the activation of these lane closures. For further information, please refer to the map below.

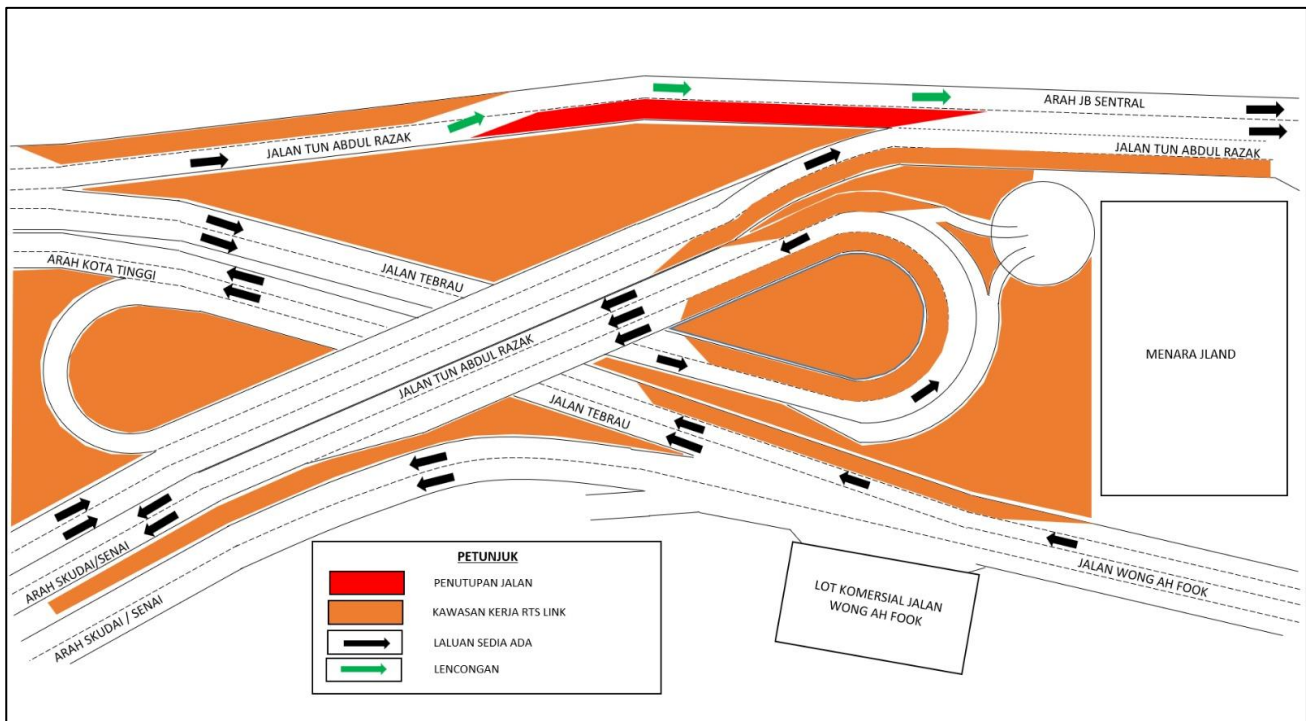

**PETA: PENUTUPAN LORONG KANAN DI JALAN TEBRAU MENGHALA KE JALAN TUN ABDUL RAZAK
(ARAH JB SENTRAL), JOHOR BAHRU**

Untuk maklumat lanjut, sila hubungi:

Adil Permata Sdn Bhd

Dzul Shuhada
 PR and Stakeholders Management
 Tel: +60 14-9376841 Emel: dzul@adilpermata.com

Malaysia Rapid Transit Systems Sdn Bhd

Syarafina Diana Kamaruddin
 Strategic Communications and Stakeholders Relations
 Tel.: +60 19-4522928 Emel: syarafina.diana@mymrt.com.my

Malaysia Rapid Transit Systems Sdn Bhd

Level 29, Menara JLand,
 Jalan Wong Ah Fook,
 80000 Johor Bahru, Malaysia
 Careline No: 1800-88-6782
 Emel: rts-feedback@mymrt.com.my