



**PENGUMUMAN TRAFIK: PROJEK RAPID TRANSIT SYSTEM LINK (RTS LINK)
30 JUN 2023**

**LANJUTAN PENUTUPAN LORONG SECARA BERPERINGKAT DI LEBUHRAYA LINGKARAN DALAM
(ARAH STULANG LAUT & ARAH PUSAT BANDAR)**

Tarikh	01 Julai 2023 – 31 Julai 2023
Masa	10:00 malam – 06.00 pagi
Tempoh	31 hari
Tujuan	Bagi kerja-kerja pengalihan utiliti dan sebarang kerja-kerja berkaitan

Untuk makluman, penutupan lorong **secara berperingkat** di Lebuhraya Lingkaran Dalam (Arah Stulang Laut & Arah Pusat Bandar), Johor Bahru akan dilanjutkan dari **01 Julai 2023 sehingga 31 Julai 2023**. Tempoh masa kerja adalah dari **jam 10:00 malam sehingga 06:00 pagi selama 31 hari**. Pelan pengurusan trafik adalah seperti berikut:

PETA 1

Semasa penutupan lorong kiri susur keluar dari Jalan Ismail Sultan ke Lebuhraya Lingkaran Dalam (bermula dari Kuaters Kastam hingga ke persimpangan lampu isyarat Lebuhraya Lingkaran Dalam) dilaksanakan, pengguna jalan raya akan dilecongkan ke kanan bagi meneruskan perjalanan ke Lebuhraya Lingkaran Dalam (seperti yang ditunjukkan anak panah **HIJAU** di dalam peta 1).

PETA 2

Terdapat beberapa penutupan lorong yang akan dijalankan **secara berperingkat** seperti berikut:

Penutupan A: Penutupan lorong kiri sejauh 100 meter dari Jalan Ismail Sultan ke Lebuhraya Lingkaran Dalam.

Penutupan B: Penutupan lorong kanan sejauh 100 meter dari Jalan Ibrahim Sultan ke Lebuhraya Lingkaran Dalam.

Penutupan C: Penutupan lorong kanan sejauh 100 meter dari Lebuhraya Lingkaran Dalam ke Jalan Ismail Sultan (Arah Pusat Bandar).

Penutupan D: Penutupan lorong kiri sejauh 100 meter dari Lebuhraya Lingkaran Dalam ke Jalan Ibrahim Sultan (Arah Stulang Laut).

Penutupan A, B, C dan D akan dilaksanakan **secara berperingkat** dan pengguna jalan raya akan dilecongkan ke lorong yang sedia ada untuk meneruskan perjalanan (seperti yang ditunjukkan di dalam peta 2).

Pengguna jalan raya dinasihatkan untuk mematuhi arahan papan tanda trafik dan pengawal bendera bertugas. Untuk maklumat lanjut, sila rujuk peta di bawah.

**CONTINUATION OF LANE CLOSURE BY STAGES AT LEBUHRAYA LINGKARAN DALAM
(STULANG LAUT & CITY CENTRE-BOUND)**

Date	01 July 2023 – 31 July 2023
Time	10:00 pm – 6:00 am
Duration	31 days
Reason	To facilitate the utility relocation and any other related works

Please be informed that there will continuation of lane closures that will be conducted **by stages** at Lebuhraya Lingkar Dalam (Stulang Laut & City Centre-Bound) from **01 July until 31 July 2023**. The works will be carried out from **10:00 pm until 6:00 am for 31 days**. The traffic management plans are as below:

MAP 1

During the activation left lane closure from Jalan Ismail Sultan to Lebuhraya Lingkar Dalam (starting from Kastam Quarters and ending at the traffic light junction of Lebuhraya Lingkar Dalam), motorist will be diverted to remaining lanes to continue the journey (as indicated by **GREEN** arrows in the appended map 1).

MAP 2

There will be lane closures conducted by stages as below:

Closure A: Left lane closure for a stretch 100 metres from Jalan Ismail Sultan to Lebuhraya Lingkar Dalam.

Closure B: Right lane closure for a stretch 100 metres from Jalan Ibrahim Sultan to Lebuhraya Lingkar Dalam.

Closure C: Right lane closure for a stretch 100 metres from Leburaya Lingkar Dalam to Jalan Ismail Sultan. (City Centre-Bound)

Closure D: Left lane closure for a stretch 100 metres from Lebuhraya Lingkar Dalam to Jalan Ibrahim Sultan. (Stulang Laut Bound).

Lane Closure for A, B, C, & D will be conducted **by stages**. Motorist will be diverted to the remaining lanes to continues the journey (as indicated in the appended map 2).

Motorists are advised to follow the traffic signages and the direction of the flagman during the activation of this lane closures.

For further information, please refer to the map below.

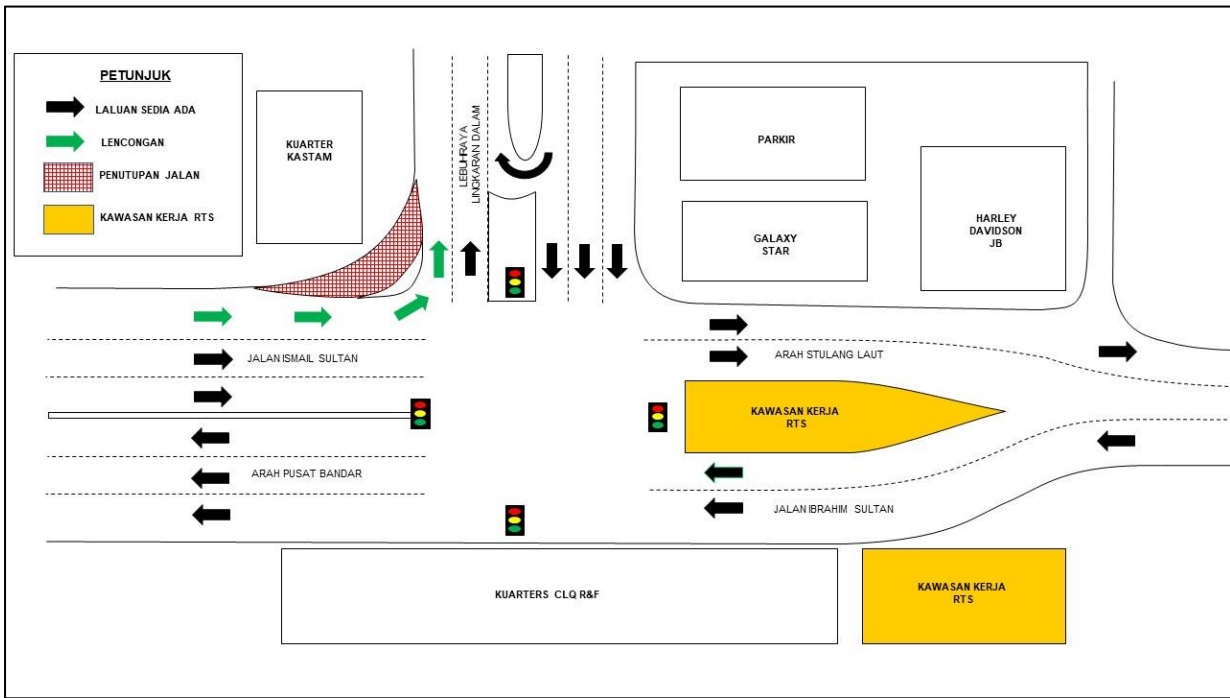

PETA 1: LANJUTAN PENUTUPAN LORONG KIRI SUSUR KELUAR DARI JALAN ISMAIL SULTAN KE LEBUHRAYA LINGKARAN DALAM

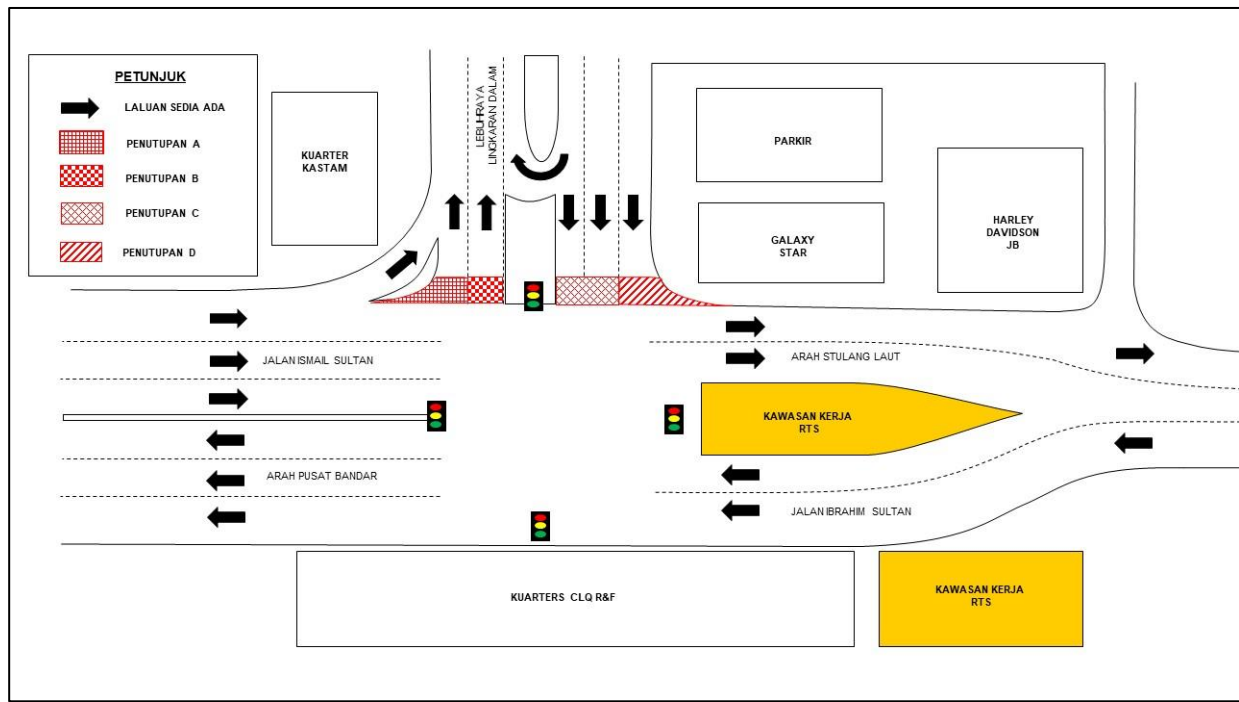

PETA 2: LANJUTAN PENUTUPAN LORONG SECARA BERPERINGKAT DI LEBUHRAYA LINGKARAN DALAM

Untuk maklumat lanjut, sila hubungi:

Sunway Construction Sdn Bhd

Mohd Sofie Hassan
Public Relations and Stakeholder Management
Tel: +60 19-2283004 Emel: sofie@sunway.com.my

Malaysia Rapid Transit Systems Sdn Bhd

Syarafina Diana binti Kamaruddin
Strategic Communications and Stakeholders Relations
Tel.: +60 19-4522928 Emel: syarafina.diana@mymrt.com.my

Malaysia Rapid Transit Systems Sdn Bhd

Level 29, Menara JLand,
Jalan Wong Ah Fook,
80000 Johor Bahru, Malaysia
Careline No: 1800-88-6782
Emel: rts-feedback@mymrt.com.my