



**PENGUMUMAN TRAFIK: PROJEK RAPID TRANSIT SYSTEM LINK (RTS LINK)
9 JULAI 2023**

**LANJUTAN PENUTUPAN LORONG KIRI SUSUR KELUAR DARI JALAN SULTAN IBRAHIM KE
JALAN ISMAIL SULTAN (ARAH PUSAT BANDAR)**

Tarikh	10 Julai 2023 – 31 Julai 2023
Masa	10:00 malam – 06.00 pagi
Tempoh	22 hari
Tujuan	Bagi kerja-kerja pengalihan utiliti dan sebarang kerja-kerja berkaitan

Untuk makluman, penutupan lorong kiri susur keluar dari Jalan Sultan Ibrahim menghala ke Jalan Ismail Sultan (Arah Pusat Bandar) akan dilanjutkan dari **10 Julai 2023 sehingga 31 Julai 2023**. Tempoh masa kerja adalah dari **jam 10:00 malam sehingga 06:00 pagi selama 22 hari**. Pelan pengurusan trafik adalah seperti berikut:

Penutupan lorong kiri sejauh 50 meter akan dilaksanakan dari Jalan Sultan Ibrahim ke Jalan Ismail Sultan (arah Pusat Bandar). Sepanjang penutupan tersebut, pengguna jalan raya akan dilencongkan ke kanan bagi meneruskan perjalanan ke Jalan Ismail Sultan dengan menggunakan lorong sedia ada (seperti yang ditunjukkan dengan anak panah berwarna **HIJAU** di dalam peta).

Pengguna jalan raya dinasihatkan untuk mematuhi arahan papan tanda trafik dan pengawal bendera bertugas. Untuk maklumat lanjut, sila rujuk peta di bawah.

**CONTINUATION OF LEFT LANE CLOSURE FROM JALAN SULTAN IBRAHIM TO
JALAN ISMAIL SULTAN (CITY CENTRE-BOUND)**

Date	10 July 2023 – 31 July 2023
Time	10:00 pm – 06:00 am
Duration	22 days
Reason	To facilitate the utility relocation and any other related works

Please be informed there will continue a left lane closure from Jalan Sultan Ibrahim to Jalan Ismail Sultan (City Centre bound) **from 10 July until 31 July 2023**. The works will be carried out from **10:00 pm until 6:00 am for 22 days**. The traffic management plans are as below:

Left lane closure will be conducted for a stretch of 50 metres from Jalan Sultan Ibrahim to Jalan Ismail Sultan (City Centre bound). During the closure, motorists will be diverted onto the right lane to use the remaining lane to continue the journey (as indicated by the **GREEN** arrows in the appended map).

Motorists are advised to follow the traffic signages and the direction of the flagman during the activation of this lane closures.

For further information, please refer to the map below.

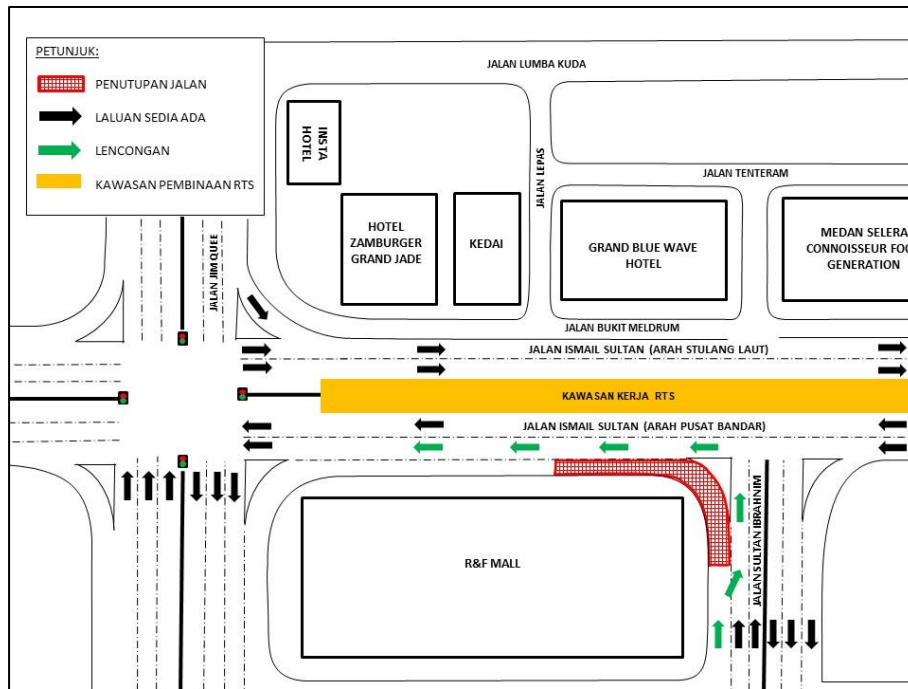

PETA: LANJUTAN PENUTUPAN LORONG KIRI SUSUR KELUAR DARI JALAN SULTAN IBRAHIM KE JALAN ISMAIL SULTAN (ARAH PUSAT BANDAR)

Untuk maklumat lanjut, sila hubungi:

Sunway Construction Sdn Bhd

Mohd Sofie Hassan

Public Relations and Stakeholder Management

Tel: +60 19-2283004 Emel: sofie@sunway.com.my

Malaysia Rapid Transit Systems Sdn Bhd

Syarafina Diana binti Kamaruddin

Strategic Communications and Stakeholders Relations

Tel.: +60 19-4522928 Emel: syarafina.diana@mymrt.com.my

Malaysia Rapid Transit Systems Sdn Bhd

Level 29, Menara JLand,

Jalan Wong Ah Fook,

80000 Johor Bahru, Malaysia

Careline No: 1800-88-6782

Emel: rts-feedback@mymrt.com.my