



**PENGUMUMAN TRAFIK: PROJEK RAPID TRANSIT SYSTEM (RTS LINK)
18 JULAI 2023**

**LANJUTAN PENUTUPAN LORONG DI JALAN TEBRAU MENGHALA KE
JALAN TUN ABDUL RAZAK (ARAH SKUDAI), JOHOR BAHRU**

Tarikh	20 Julai 2023 – 19 Ogos 2023
Masa	24 jam
Jangka masa	31 hari
Tujuan	Bagi pelaksanaan kerja-kerja cerucuk Tanjakan Luar RTS Link dan lain-lain kerja berkaitan

Untuk makluman, penutupan lorong **secara berkala** di Jalan Tebrau menghala ke Jalan Tun Abdul Razak, (Arah Skudai) akan dilanjutkan **dari 20 Julai 2023 hingga 19 Ogos 2023**. Kerja-kerja pembinaan akan dilaksanakan selama **24 jam sehari selama 31 hari**. Pelan pengurusan trafik adalah seperti berikut:

Penutupan lorong kiri sejauh 150 meter akan dilaksanakan di Jalan Tebrau menghala ke Jalan Tun Abdul Razak (Arah Skudai). Sepanjang penutupan, pengguna jalan raya akan dilencongkan ke lorong kanan untuk menggunakan satu (1) lorong sedia ada seperti yang ditunjukkan dengan anak panah berwarna **HIJAU** di dalam peta.

Pengguna jalan raya dinasihatkan untuk mematuhi arahan papan tanda trafik sepanjang pelaksanaan kerja-kerja penutupan. Untuk maklumat lanjut, sila rujuk peta di bawah.

**CONTINUATION OF LANE CLOSURE AT JALAN TEBRAU HEADING TO
JALAN TUN ABDUL RAZAK (SKUDAI -BOUND), JOHOR BAHRU**

Date	20 Julai 2023 – 19 August 2023
Time	24 hours
Duration	31 days
Reason	To facilitate the piling works for the RTS Link External Ramp construction and other related works

Please be informed that an **intermittent lane** closure conducted at Jalan Tebrau heading towards Jalan Tun Abdul Razak (Skudai-bound) will be continue **from 20 July 2023 until 19 August 2023**. Construction works will be carried out **24 hours for 31 days**. The traffic management plan is as follows:

Left lane closure for a stretch of 150 metres will be conducted at Jalan Tebrau heading towards Jalan Tun Abdul Razak (Skudai-Bound). During the closure, motorist will be diverted onto the right lane to use the one (1) remaining lane to continue their journey as indicated by the **GREEN** arrows in the appended map.

Motorists are advised to follow the traffic signages during the activation of these road closure. For further information, please refer to the map below.

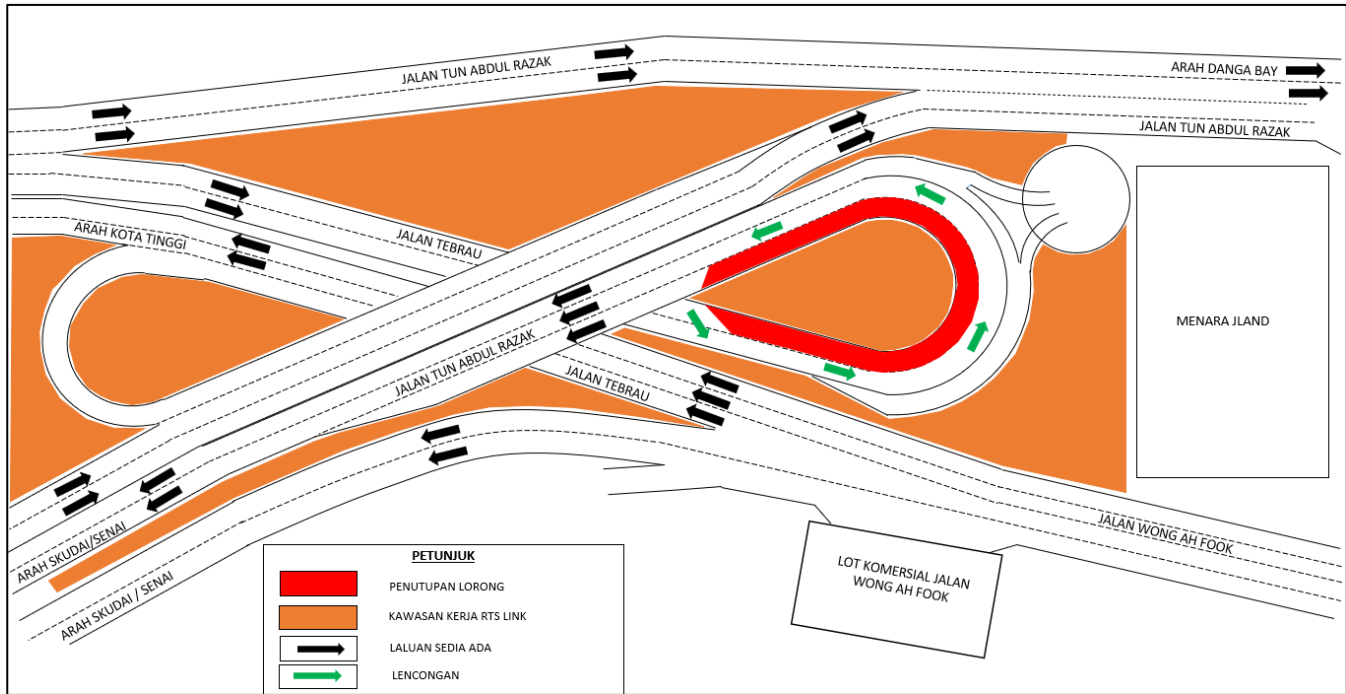

PENUTUPAN: PENUTUPAN LORONG SECARA BERKALA DI JALAN TEBRAU MENGHALA KE JALAN TUN ABDUL RAZAK (ARAH SKUDAI)

Untuk maklumat lanjut, sila hubungi:

Adil Permata Sdn Bhd

Dzul Shuhada
 PR and Stakeholders Management
 Tel: +60 14-9376841 Emel: dzul@adilpermata.com

Malaysia Rapid Transit Systems Sdn Bhd

Syarafina Diana Kamaruddin
 Strategic Communications and Stakeholders Relations
 Tel.: +60 19-4522928 Emel: syarafina.diana@mymrt.com.my

Malaysia Rapid Transit Systems Sdn Bhd

Level 29, Menara JLand,
 Jalan Wong Ah Fook,
 80000 Johor Bahru, Malaysia
 Careline No: 1800-88-6782
 Emel: rts-feedback@mymrt.com.my