

**PENGUMUMAN TRAFIK  
27 JANUARI 2021**

**LANJUTAN PENUTUPAN LORONG KANAN DI JALAN IPOH (ARAH KUALA LUMPUR DAN ARAH KEPONG) BERHADAPAN KOMPLEKS MUTIARA DAN PENUTUPAN LORONG KIRI (ARAH KUALA LUMPUR) BERHAMPIRAN KONDOMINIUM SANG SURIA DI LUAR WAKTU PUNCAK**

<b>Tarikh</b>	31 Januari 2022 – 15 Mac 2022
<b>Masa</b>	9:00 pagi – 4:30 petang
<b>Jangka masa</b>	43 hari
<b>Tujuan</b>	Untuk kerja-kerja pengorekan dan sebarang kerja-kerja yang berkaitan.

Untuk makluman, penutupan lorong kanan di Jalan Ipoh (Arah Kuala Lumpur dan Arah Kepong) berhadapan Kompleks Mutiara dan penutupan lorong kiri (Arah Kuala Lumpur) berhampiran Kondominium Sang Suria **di luar waktu puncak** akan dilanjutkan dari **31 Januari 2022 hingga 15 Mac 2022**. Tempoh masa untuk kerja-kerja akan bermula dari **9:00 pagi - 4:30 petang, selama 43 hari**.

Semasa penutupan lorong dilaksanakan, satu lorong akan disediakan kepada pengguna jalan raya bagi kedua-dua arah pada setiap masa.

Pengguna jalan raya dinasihatkan untuk mematuhi arahan papan tanda trafik dan pengawal bendera yang bertugas. Untuk maklumat lanjut, sila rujuk peta di bawah.

**CONTINUATION OF OFF-PEAK RIGHT LANE CLOSURE AT JALAN IPOH IN FRONT OF MUTIARA COMPLEX (KUALA LUMPUR-BOUND & KEPONG-BOUND) AND LEFT LANE CLOSURE (KUALA LUMPUR-BOUND) NEAR SANG SURIA CONDOMINIUM**

<b>Date</b>	31 January 2022 – 15 March 2022
<b>Time</b>	9:00am – 4:30pm
<b>Duration</b>	43 days
<b>Reason</b>	To facilitate excavation works and any other related works.

Please be advised, the **off-peak** right lane closure at Jalan Ipoh in front of Mutiara Complex (Kuala Lumpur-bound and Kepong-bound) and left lane closure (Kuala Lumpur-bound) near Sang Suria Condominium will continue from **31 January 2022 until 15 March 2022**. The construction works will be carried out from **9:00 am - 4:30 pm for a period of 43 days**.

During these closures, one lane will remain open for motorists on both bounds at all time.

Motorists are advised to follow the traffic signage and the direction of the flagmen during the activation of these road closures. For further information, please refer to the map below.

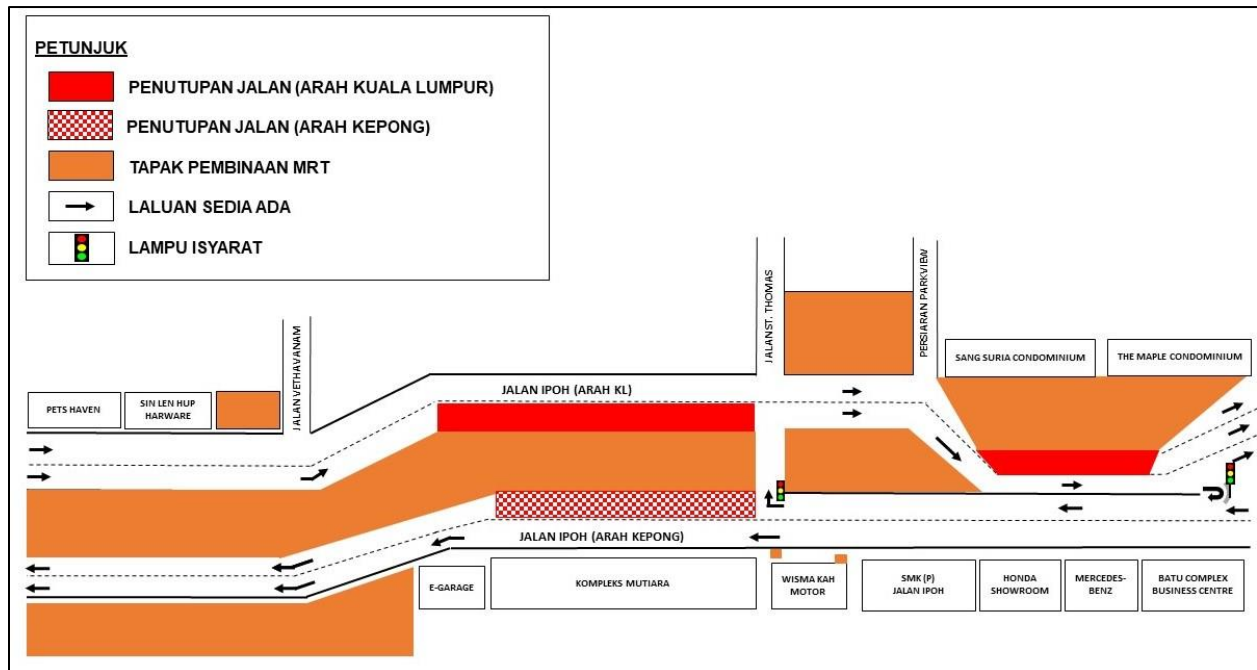

**PETA: LANJUTAN PENUTUPAN LORONG KANAN DI JALAN IPOH (ARAH KUALA LUMPUR DAN ARAH KEPONG) BERHADAPAN KOMPLEKS MUTIARA DAN PENUTUPAN LORONG KIRI (ARAH KUALA LUMPUR) BERHAMPIRAN KONDOMINIUM SANG SURIA DI LUAR WAKTU PUNCAK**

**For media enquiries, please contact:**

Shera Choo

Tel: +6012-290 1992

sherachoo@ijm.com

Mohar Zainal Abidin

Tel: +603 7493 3961

Mohar@mgjv-kvmrt.com.my

**MMC GAMUDA KVMRT (PDP SSP) SDN BHD (1117100-V)**  
 Block A, Level 17, Menara Mustapha Kamal, PJ Trade Centre  
 No 8, Jalan PJU 8/8A, Bandar Damansara Perdana, 47820 Petaling Jaya  
 Selangor Darul Ehsan, Malaysia  
 T: +603-7494 2222 F: +603-7727 0222 [www.mymrt.com.my](http://www.mymrt.com.my)