



NOTIS

PROJEK MASS RAPID TRANSIT LALUAN 2: MRT LALUAN PUTRAJAYA

MAKLUMAN LANJUTAN KERJA-KERJA PEMBINAAN MRT LALUAN PUTRAJAYA DI JALAN PINGGIRAN 1/2 & 1/3, SRI KEMBANGAN

12 JANUARI 2022 – 11 FEBRUARI 2022

Untuk makluman, kerja-kerja pembinaan MRT Laluan Putrajaya di Jalan Pinggiran 1/2 & 1/3 akan dilanjutkan dari **12 Januari 2022 hingga 12 Februari 2022**. Tempoh masa untuk kerja-kerja akan bermula dari **11.00 malam - 6.00 pagi selama, 1 bulan**. Berikut adalah aktiviti-aktiviti pembinaan yang akan dilaksanakan:

- Kerja-kerja pembaikan jalan
- Sebarang kerja-kerja berkaitan

Waktu kerja:

- Isnin – Sabtu
- 11.00 malam - 6.00 pagi (untuk kerja-kerja aktiviti pembinaan tertentu yang perlu dilakukan pada waktu malam-tertakluk kepada kelulusan pihak berkuasa).
- Ahad, cuti umum (tertakluk kepada kelulusan pihak berkuasa)

Bagi menjalankan aktiviti-aktiviti pembinaan tersebut, terdapat penutupan lorong **secara berkala** di Jalan Pinggiran 1/2 dan 1/3. Semasa penutupan dilaksanakan, pengguna jalan raya dinasihatkan untuk menggunakan laluan alternatif (seperti yang ditunjukkan oleh anak panah berwarna **HIJAU** dan **BIRU** di dalam peta). Pengawal bendera akan mengawal trafik dengan menggunakan kaedah **'Berhenti dan Jalan'** bagi pengguna jalan raya yang ingin masuk dan keluar dari Jalan Pinggiran Putra.

Pengguna jalan raya dikehendaki mematuhi arahan papan tanda trafik dan pengawal bendera yang bertugas. Untuk makluman lanjut, sila rujuk peta di bawah.

Kami memohon maaf atas sebarang kesulitan yang dialami. Kerjasama anda amat dihargai sepanjang proses pembinaan MRT Laluan Putrajaya untuk kemajuan sistem pengangkutan awam Kuala Lumpur di masa hadapan.

NOTICE FOR CONTINUATION OF MRT PUTRAJAYA LINE CONSTRUCTION ACTIVITIES AT JALAN PINGGIRAN 1/2 & 1/3, SERI KEMBANGAN

12 JANUARY 2022 – 11 FEBRUARY 2022

Please be informed that the MRT Putrajaya Line construction activities will continue at Jalan Pinggiran 1/2 and 1/3 from **12 January 2022 until 11 February 2022**. Construction works will be carried out from **11.00 pm - 6.00 am over a period of 1 month**. The following are the construction activities that will be conducted:

- Road works maintenance
- Any other related works

Work duration:

- Monday – Saturday
- 11.00pm – 6.00am (construction activities to be carried out at night are subject to the approval of authority)
- Sunday and Public Holiday (subject to the approval of authority)

To facilitate the above-mentioned activities, there will be an intermittent lane closure at Jalan Pinggiran 1/2 and 1/3. During the lane closure, motorists are advised to use the provided alternative road (as indicated by **GREEN & BLUE** arrows in the appended map). Flagman will be placed to facilitate the traffic flow using 'Stop & Go' method for motorists entering and exiting from Jalan Pinggiran Putra.

Motorists are advised to follow the traffic signage and the direction of the flagmen during the activation of the road closure. For further information, please refer to the appended map below.

We apologise for any inconvenience caused during this period. Your patience and understanding is much appreciated throughout the construction of the MRT Putrajaya Line which will contribute to the improvement of Kuala Lumpur's public transportation system in the future.

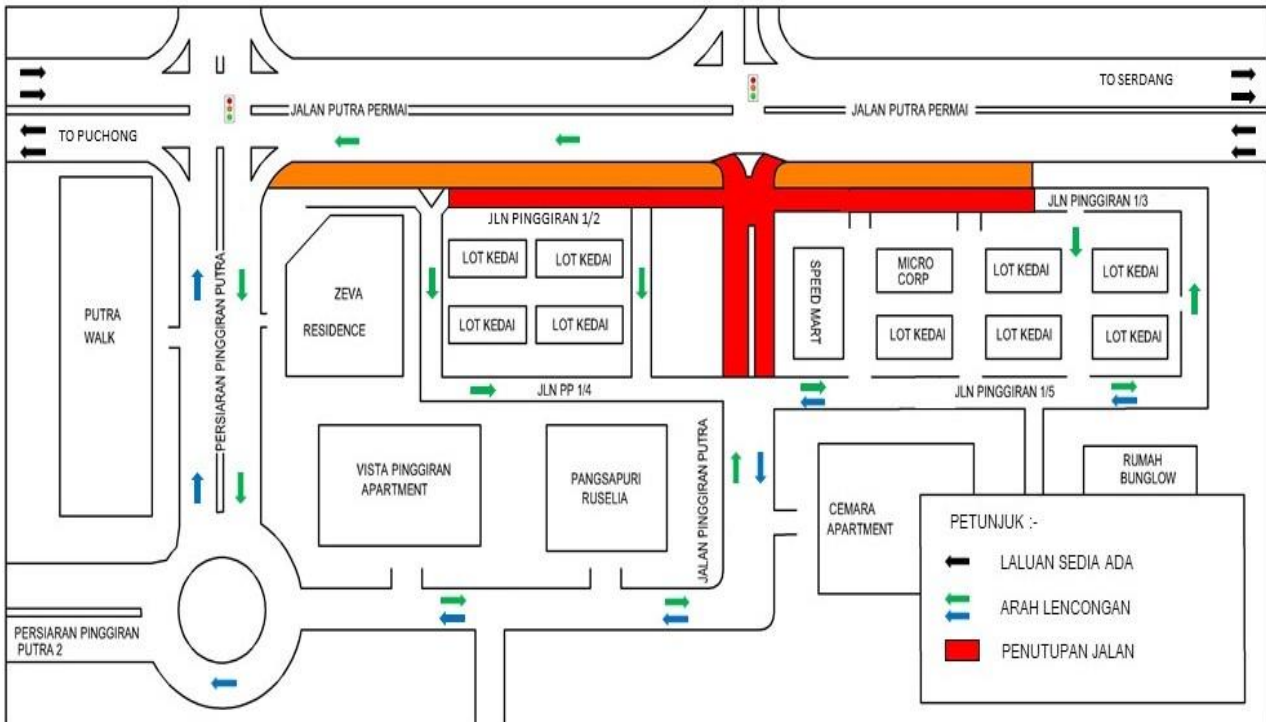

For more information, please contact: -

MTD Construction Sdn. Bhd.

En Sathid Punyawan, Senior Executive, PR & Stakeholder Management

+017 603 2357

MRT Hotline: 1800 82 6868

www.mymrt.com.my

feedback@mymrt.com.my

**WE ARE BUILDING THE MRT PUTRAJAYA LINE FOR OUR FUTURE
THANK YOU**

