

**PENGUMUMAN TRAFIK  
15 DISEMBER 2021**

**1. PENUTUPAN PUSINGAN-U SECARA BERKALA DI LEBUHRAYA SUNGAI BESI MENGHALA KE TAMAN SG. BESI (ARAH KUALA LUMPUR), LEBUHRAYA SUNGAI BESI**

<b>Tarikh</b>	17 Disember 2021 – 10 Januari 2022
<b>Masa</b>	10.00malam – 5.00pagi
<b>Jangka masa</b>	25 hari
<b>Tujuan</b>	Untuk melaksanakan kerja-kerja pemasangan lampu jalan dan sebarang kerja-kerja yang berkaitan

Untuk makluman, terdapat penutupan pusingan-U **secara berkala** di Lebuhraya Sungai Besi menghala ke Taman Sg Besi (arah Kuala Lumpur) bermula **17 Disember 2021 hingga 10 Januari 2022**. Tempoh masa untuk kerja-kerja akan bermula dari **10:00 malam - 5:00 pagi, selama 25 hari**.

Semasa penutupan pusingan-U tersebut, pengguna jalan raya yang ingin ke Taman Sg. Besi dikehendaki menggunakan pusingan-U di Persimpangan lampu isyarat Kuchai Lama (seperti yang ditunjukkan oleh anak panah **HIAU** dalam peta 1).

Pengguna jalan raya dinasihatkan untuk mematuhi arahan papan tanda trafik dan pengawal bendera yang bertugas. Untuk maklumat lanjut, sila rujuk peta di bawah.

**1. INTERMITTENT U-TURN CLOSURE AT SUNGAI BESI HIGHWAY TOWARDS TAMAN SG BESI (KUALA LUMPUR BOUND), SUNGAI BESI HIGHWAY**

<b>Date</b>	17 December 2021 – 10 January 2022
<b>Time</b>	10.00pm – 5.00am
<b>Duration</b>	25 days
<b>Reason</b>	To facilitate street lights installation and any other related works.

Please be advised, **intermittent** U-turn closure will begin at Sungai Besi Highway towards Taman Sg. Besi (Kuala Lumpur-bound) from **17 December 2021 until 10 January 2022**. Construction works will be carried out from **10:00 pm - 5:00 am over a period of 25 days**.

During the U-Turn closure, motorists heading to Taman Sungai Besi will need to use the provided U-Turn at the Kuchai Lama traffic light junction (as indicated by the **GREEN** arrows in the appended map 1).

Motorists are advised to follow traffic signage and the direction of flagmen during the activation of these road closures. For further information, please refer to the map below.

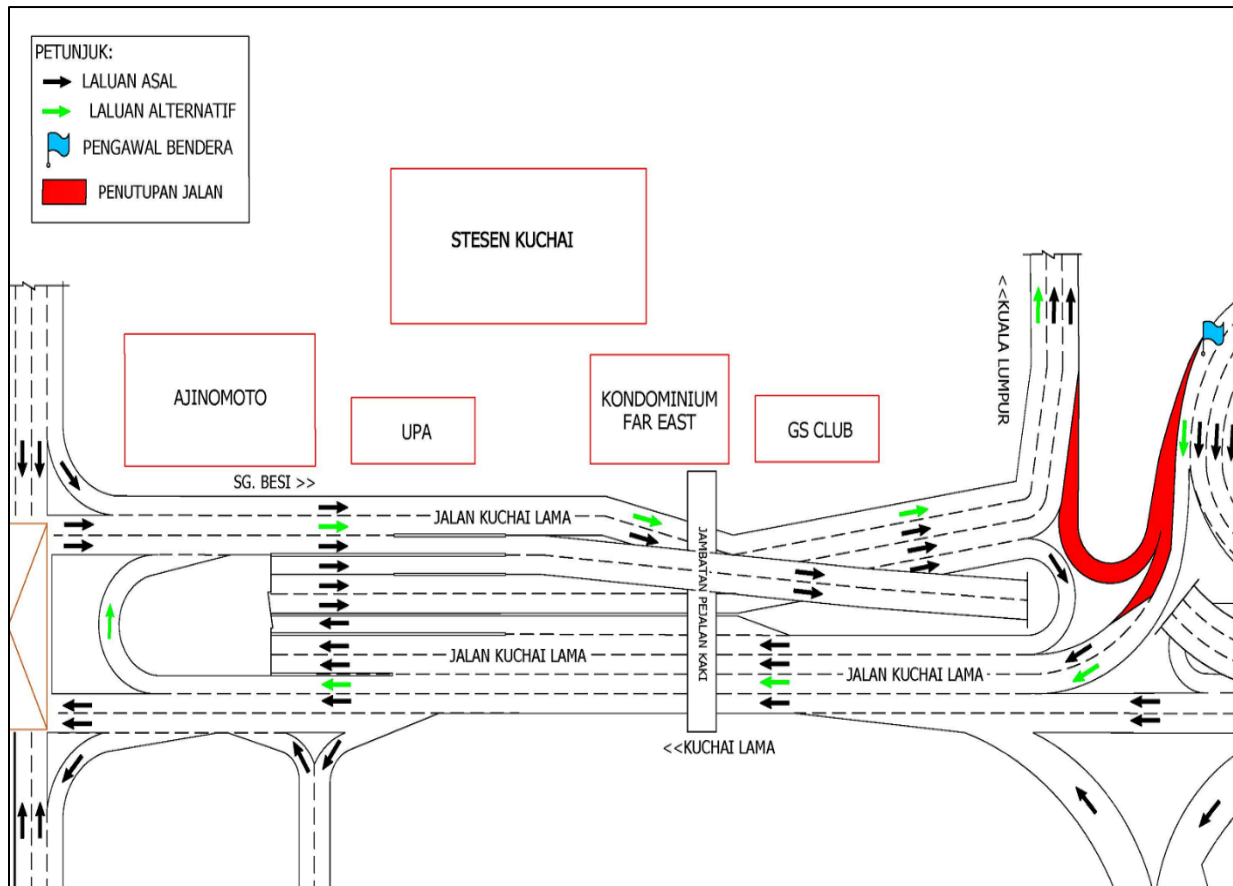

**PETA 1 : PENUTUPAN PUSINGAN-U SECARA BERKALA DI LEBUHRAYA SUNGAI BESI MENGHALA KE TAMAN SG BESI (ARAH KUALA LUMPUR)**

**2. LANJUTAN PENUTUPAN LORONG SECARA BERKALA DAN BERPERINGKAT DI KM7.6, LEBUHRAYA KUALA LUMPUR - PUTRAJAYA (MAJU EXPRESSWAY), ARAH KUALA LUMPUR & ARAH PUTRAJAYA.**

<b>Tarikh</b>	17 Disember 2021 – 10 Januari 2022
<b>Masa</b>	11.00malam – 5.00pagi
<b>Jangka masa</b>	22 hari
<b>Sebab</b>	Untuk melaksanakan aktiviti pemasangan lampu jalan dan sebarang kerja-kerja yang berkaitan

Untuk makluman, penutupan lorong **secara berkala dan berperingkat** akan dilanjutkan di KM7.6, Lebuhraya Kuala Lumpur-Putrajaya (Maju Expressway), bagi kedua-dua arah (Kuala Lumpur & Putrajaya) dari **17 Disember 2021 – 10 Januari 2022**. Tempoh masa untuk kerja-kerja akan bermula dari **11:00 malam - 5:00 pagi, selama 30 hari**. Pelan pengurusan trafik adalah seperti berikut:

**Penutupan A:** Semasa penutupan lorong kiri dan lorong tengah sepanjang 500-meter (Arah Kuala Lumpur), pengguna jalan raya masih boleh menggunakan satu lorong sedia ada untuk menuju ke arah Kuala Lumpur (seperti yang ditunjukkan oleh anak panah **HIJAU** dalam peta 2).

**Penutupan B:** Semasa penutupan lorong kiri dan lorong tengah sepanjang 500-meter (Arah Putrajaya), pengguna jalan raya masih boleh menggunakan satu lorong sedia ada untuk menuju ke arah Putrajaya (seperti yang ditunjukkan oleh anak panah **MAGENTA** dalam peta 2).

Pengguna jalan raya dinasihatkan untuk mematuhi arahan papan tanda trafik dan pengawal bendera yang bertugas. Untuk maklumat lanjut, sila rujuk peta di bawah.

**2. CONTINUATION OF INTERMITTENT CLOSURE BY STAGES AT KM7.6, KUALA LUMPUR - PUTRAJAYA HIGHWAY (MAJU EXPRESSWAY), KUALA LUMPUR-BOUND & PUTRAJAYA-BOUND.**

<b>Date</b>	17 December 2021 – 10 January 2022
<b>Time</b>	11.00pm – 5.00am
<b>Duration</b>	22 days
<b>Reason</b>	To facilitate street lights installation and any other related works.

Please be advised, **intermittent** lane closures **by stages** will continue at KM7.6, Kuala Lumpur - Putrajaya Highway (Maju Expressway) for both bounds (Kuala Lumpur & Putrajaya Bound) from **17 December 2021 – 10 January 2022**. Construction works will be carried out from **11:00 pm – 5:00 am over a period of 22 days**. The traffic management plans are as below:

**Closure A:** During the left most lane and middle lane closure for a stretch of 500 metres (Kuala Lumpur bound), one lane will remain open to motorists heading towards Kuala Lumpur (as indicated by **GREEN** arrows in the appended map 2).

**Closure A:** During the left most lane and middle lane closure for a stretch of 500 metres (Putrajaya bound), one lane will remain open to motorists heading towards Putrajaya (as indicated by **MAGENTA** arrows in the appended map 2).

Motorists are advised to follow the traffic signage and the direction of the flagmen during the activation of these road closures. For further information, please refer to the map below.

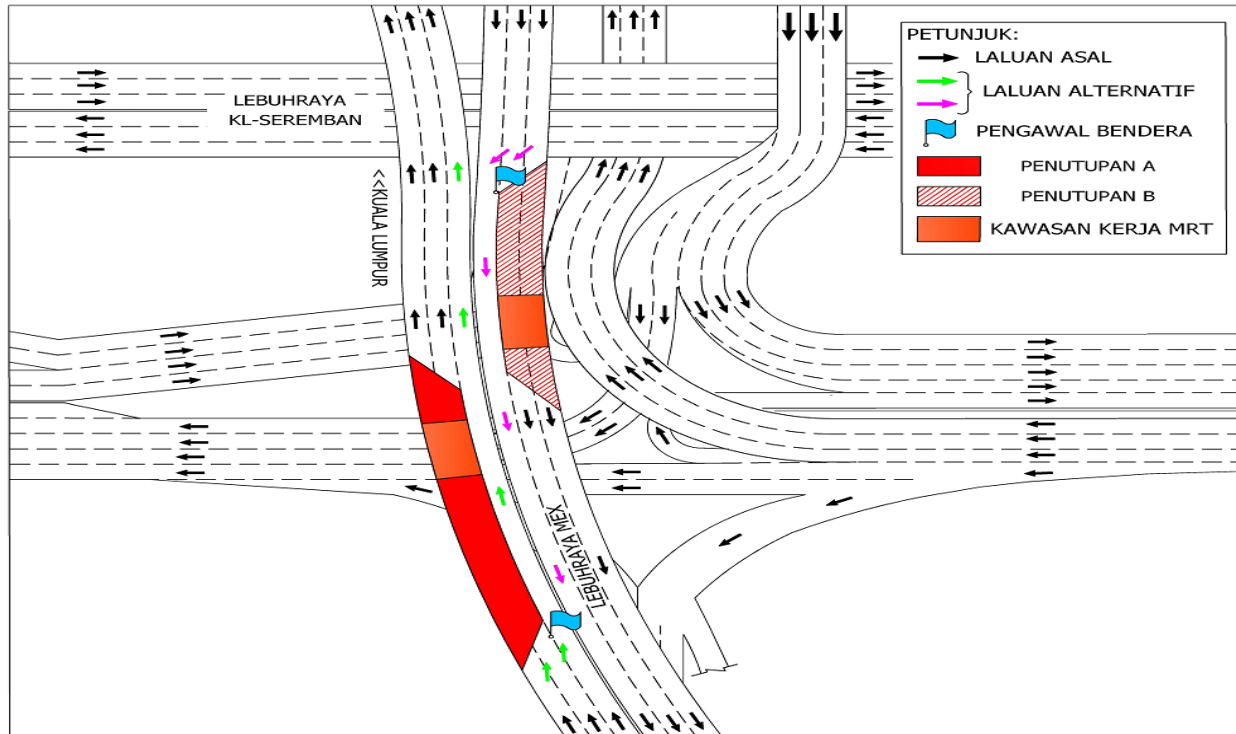

**PETA 2 : PENUTUPAN LORONG SECARA BERKALA & BERPERINGKAT DI KM 7.6, LEBUHRAYA KUALA LUMPUR - PUTRAJAYA (MAJU EXPRESSWAY), ARAH KUALA LUMPUR & ARAH PUTRAJAYA**

**For media enquiries, please contact:**

Anizam bin Ali

Tel: +6019 293 4056

anizam.ali@wct.my

Mohar Zainal Abidin

Tel: +603 7493 3961

Mohar@mgjv-kvmrt.com.my

**MMC GAMUDA KVMRT (PDP SSP) SDN BHD (1117100-V)**

Block A, Level 17, Menara Mustapha Kamal, PJ Trade Centre

No 8, Jalan PJU 8/8A, Bandar Damansara Perdana, 47820 Petaling Jaya

Selangor Darul Ehsan, Malaysia

T: +603-7494 2222 F: +603-7727 0222 [www.mymrt.com.my](http://www.mymrt.com.my)