

**PENGUMUMAN TRAFIK  
12 NOVEMBER 2021**

**LANJUTAN PENUTUPAN LORONG SECARA BERKALA DI JALAN PUTRA PERMAI (ARAH SERDANG), BANDAR PUTRA PERMAI**

<b>Tarikh</b>	15 November 2021 – 14 Disember 2021
<b>Masa</b>	11:00 malam – 6:00 pagi
<b>Jangka masa</b>	1 bulan
<b>Tujuan</b>	Untuk kerja-kerja penyelenggaraan jalan raya dan sebarang kerja-kerja berkaitan.

Untuk makluman, penutupan lorong **secara berkala dan berperingkat** di Jalan Putra Permai (Arah Serdang) akan dilanjutkan dari **15 November 2021 sehingga 14 Disember 2021**. Tempoh masa untuk kerja-kerja adalah dari **11:00 malam – 6:00 pagi selama 1 bulan**. Pelan pengurusan trafik adalah seperti berikut:

**Peta 1:** Penutupan melibatkan lorong paling kanan dari Persiaran Kota Perdana hingga Persiaran Lestari Perdana 1. Semasa penutupan lorong dilaksanakan, pengguna jalan raya di Jalan Putra Permai (Arah Serdang) masih boleh menggunakan dua lorong sedia ada untuk meneruskan perjalanan (seperti yang ditunjukkan oleh anak panah **HIJAU** di dalam peta).

**Peta 2:** Penutupan **secara berkala** melibatkan lorong paling kiri dan lorong tengah dari Persiaran Kota Perdana hingga Persiaran Lestari Perdana 1. Semasa penutupan, pengguna jalan raya di Jalan Putra Permai (Arah Serdang) masih boleh menggunakan satu lorong sedia ada (seperti yang ditunjukkan oleh anak panah **BIRU** di dalam peta). Bagi pengguna jalan raya yang ingin masuk dan keluar dari Persiaran Kota Perdana, pengawal bendera akan mengawal trafik dengan menggunakan kaedah **'Berhenti dan Jalan'**.

Pengguna jalan raya dinasihatkan untuk mematuhi arahan papan tanda trafik dan pengawal bendera yang bertugas. Untuk maklumat lanjut, sila rujuk peta di bawah.

**CONTINUATION OF INTERMITTENT LANE CLOSURES AT JALAN PUTRA PERMAI (SERDANG - BOUND), BANDAR PUTRA PERMAI**

<b>Date</b>	15 November 2021 – 14 December 2021
<b>Time</b>	11:00pm – 6:00am
<b>Duration</b>	1 month
<b>Reason</b>	To facilitate the road maintenance and any other related works

Please be advised, **intermittent** lane closures **by stages** at Jalan Putra Permai (Puchong bound), will continue from **15 November 2021 until 14 December 2021**. Construction works will be carried out from **11:00pm – 6:00am over a period of 1 month**. The traffic management plans are as below:

**Map 1:** During the right most lane closure from Persiaran Kota Perdana to Persiaran Lestari Perdana 1, two lanes will remain open to motorists on Jalan Putra Permai (Serdang-bound) to continue their journey (as indicated by the **GREEN** arrows in the appended map).

**Map 2:** During the Intermittent closures at the left most lane and middle lane from Persiaran Kota Perdana to Persiaran Lestari Perdana 1, one lane will remain open to motorists on Jalan Putra Permai (Serdang-bound) (as indicated by the **BLUE** arrows in the appended map). For motorists to enter and exit from Persiaran Kota Perdana, flagmen will be placed to facilitate the traffic flow using the “**Stop & Go**” method.

Motorists are advised to follow the traffic signage and the direction of the flagmen during the activation of these road closures. For further information, please refer to the maps below.

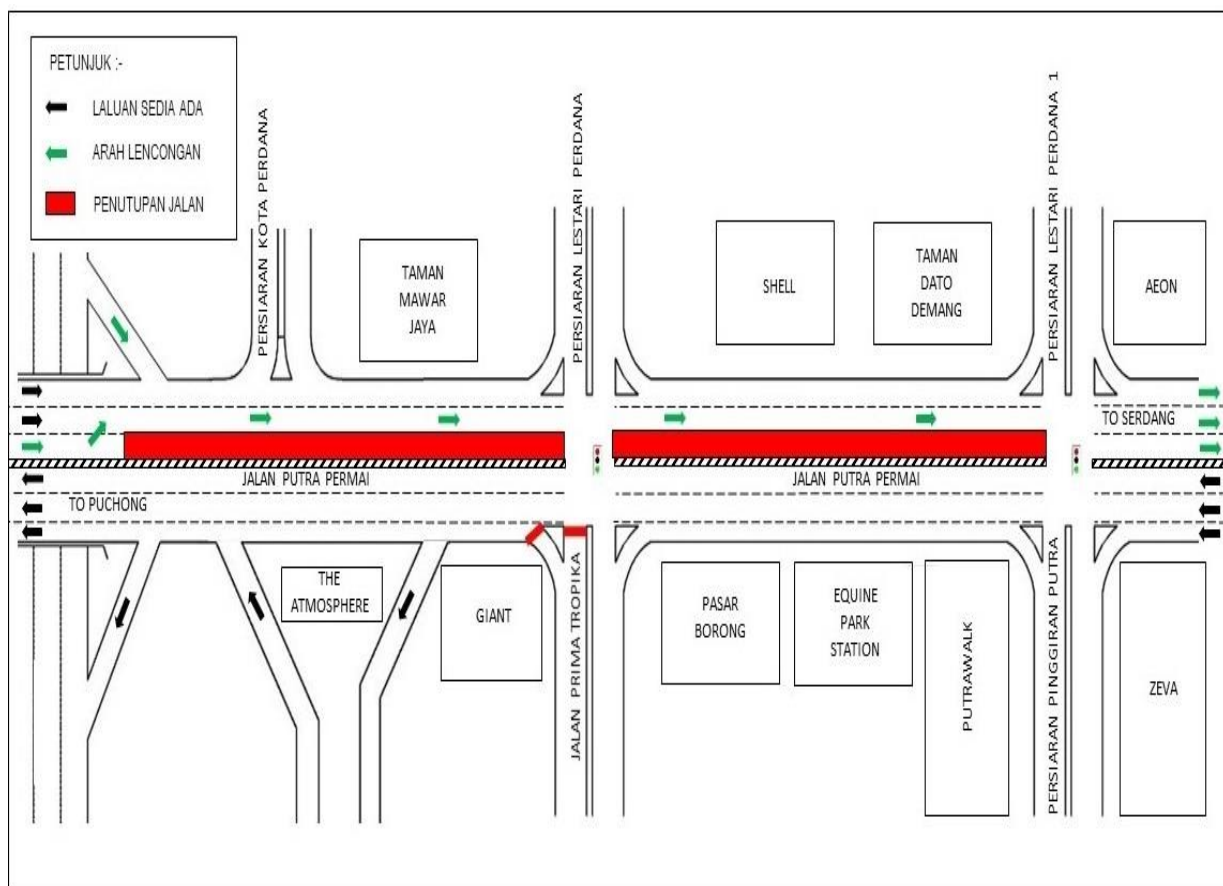

**PETA 1: LANJUTAN PENUTUPAN LORONG SECARA BERKALA DI JALAN PUTRA PERMAI (ARAH SERDANG), BANDAR PUTRA PERMAI**

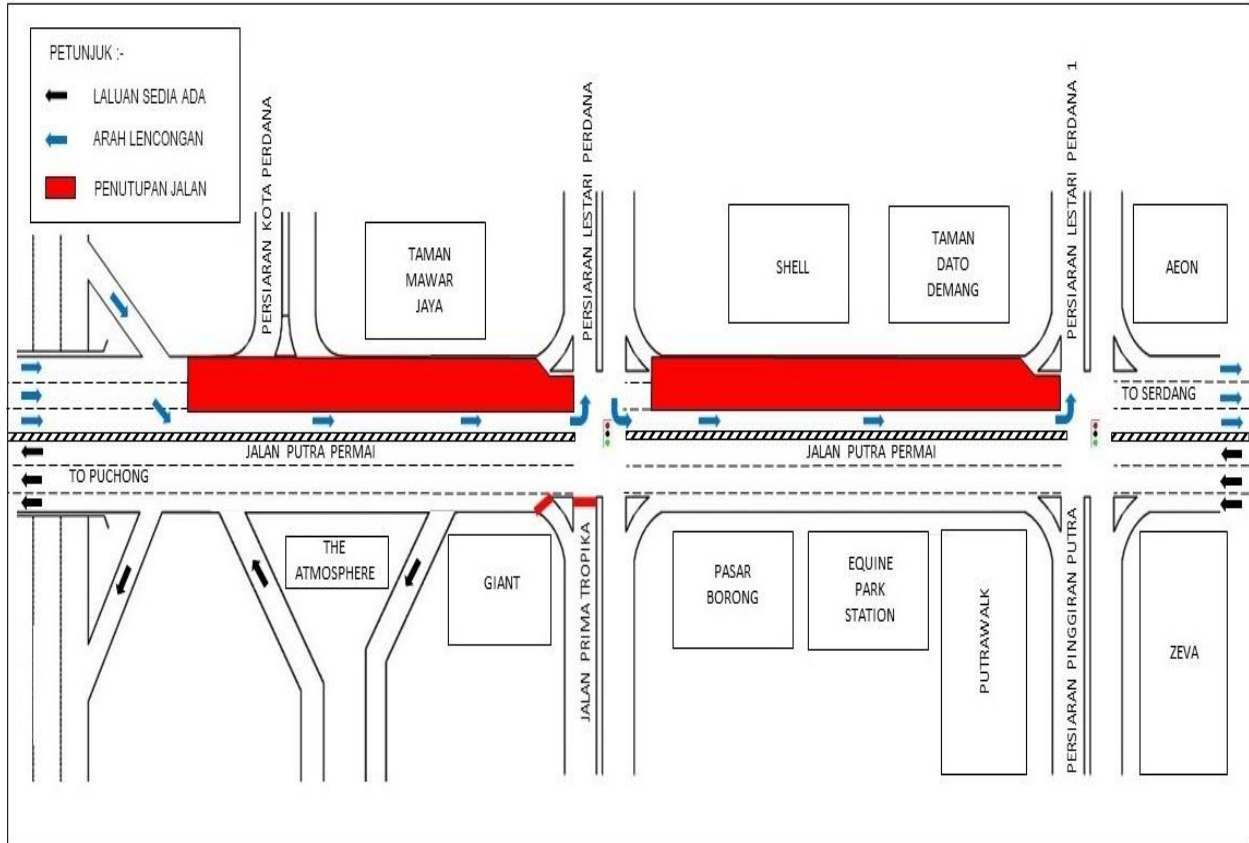

**PETA 2: LANJUTAN PENUTUPAN LORONG SECARA BERKALA DI JALAN PUTRA PERMAI (ARAH SERDANG), BANDAR PUTRA PERMAI**

**For media enquiries, please contact:**

Rushaizal Rasli

Tel: +6017 682 8314

rushaizal@v208.com.my

Mohar Zainal Abidin

Tel: +603 7493 3961

Mohar@mgjv-kvmrt.com.my

**MMC GAMUDA KVMRT (PDP SSP) SDN BHD (1117100-V)**  
 Block A, Level 17, Menara Mustapha Kamal, PJ Trade Centre  
 No 8, Jalan PJU 8/8A, Bandar Damansara Perdana, 47820 Petaling Jaya  
 Selangor Darul Ehsan, Malaysia

T: +603-7494 2222 F: +603-7727 0222 [www.mymrt.com.my](http://www.mymrt.com.my)