

**PENGUMUMAN TRAFIK  
15 OKTOBER 2021**

**1. LANJUTAN PENUTUPAN LORONG KIRI DI JALAN BESAR (ARAH TAMAN EQUINE), SERI KEMBANGAN**

<b>Tarikh</b>	19 Oktober 2021 – 31 Disember 2021
<b>Masa</b>	24 Jam
<b>Jangka masa</b>	2 Bulan 12 Hari
<b>Tujuan</b>	Untuk menjalankan kerja-kerja pelebaran jalan dan sebarang kerja-kerja yang berkaitan.

Untuk makluman, penutupan lorong kiri di Jalan Besar (Arah Taman Equine), Seri Kembangan akan dilanjutkan dari **19 Oktober 2021 hingga 31 Disember 2021**. Tempoh masa untuk kerja-kerja adalah **24 jam, selama 2 bulan 12 hari**.

Penutupan lorong kiri adalah sepanjang 200 meter, satu lorong akan disediakan kepada pengguna jalan raya.

Pengguna jalan raya dinasihatkan untuk mematuhi arahan papan tanda trafik dan pengawal bendera bertugas. Untuk maklumat lanjut, sila rujuk peta dibawah.

**1. CONTINUATION OF LEFT LANE CLOSURE AT JALAN BESAR (TAMAN EQUINE BOUND), SERI KEMBANGAN**

<b>Date</b>	19 October 2021 – 31 December 2021
<b>Time</b>	24 Hours
<b>Duration</b>	2 Months 12 Days
<b>Reason</b>	To facilitate road widening works and any other related works.

Please be advised, the left lane closure at Jalan Besar (Taman Equine-bound), Seri Kembangan will continue from **19 October 2021 until 31 December 2021**. Construction works will be carried out for a **24-hour period over 2 months 12 days**.

During the left lane closure for a stretch of 200 metre, one lane will remain open to motorists.

Motorists are advised to follow the traffic signage and the direction of the flagmen during the activation of the road closure. For further information, please refer to the map below.

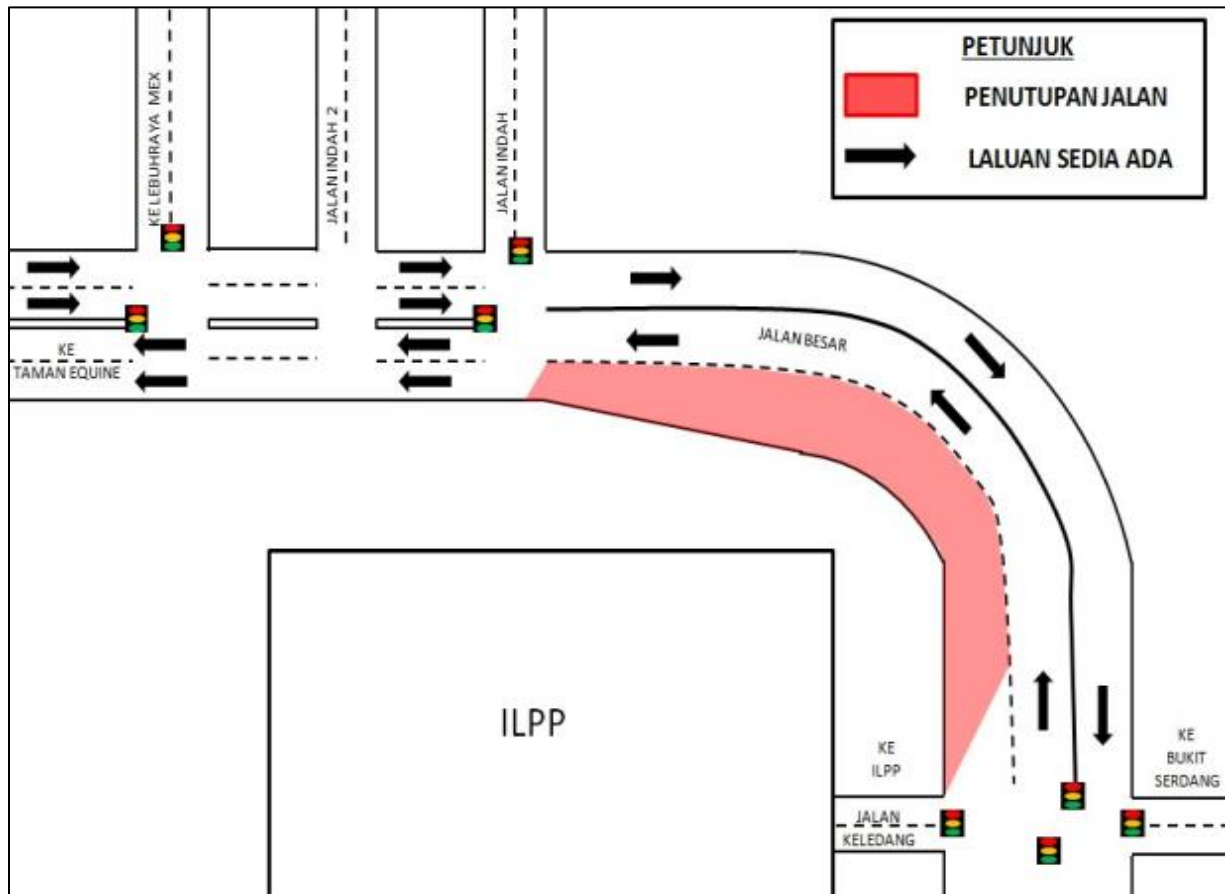

**PETA 1: LANJUTAN PENUTUPAN LORONG KIRI DI JALAN BESAR (ARAH TAMAN EQUINE), SERI KEMBANGAN**

## 2. LANJUTAN PENJAJARAN SEMULA TRAFIK DI JALAN UTAMA (ARAH SERI KEMBANGAN), SERDANG RAYA

<b>Tarikh</b>	21 Oktober 2021 – 21 Disember 2021
<b>Masa</b>	24 Jam
<b>Jangka masa</b>	2 Bulan
<b>Sebab</b>	Untuk menjalankan kerja-kerja pembinaan jalan dan sebarang kerja-kerja yang berkaitan.

Untuk makluman, penjajaran semula trafik di Jalan Utama (Arah Seri Kembangan), Serdang Raya akan dilanjutkan dari **21 Oktober 2021 hingga 21 Disember 2021**. Tempoh masa untuk kerja-kerja adalah **24 jam, selama 2 bulan**.

Penjajaran semula trafik adalah sepanjang 600-meter dan dua lorong akan disediakan kepada pengguna jalan raya.

Pengguna jalan raya dinasihatkan untuk mematuhi arahan papan tanda trafik dan pengawal bendera bertugas. Untuk maklumat lanjut, sila rujuk peta dibawah.

---

## 2. CONTINUATION OF TRAFFIC REALIGNMENT AT JALAN UTAMA (SERI KEMBANGAN BOUND), SERDANG RAYA

<b>Date</b>	21 October 2021 – 21 December 2021
<b>Time</b>	24 Hours
<b>Duration</b>	2 Months
<b>Reason</b>	To facilitate construction of road works and any other related works.

Please be advised, traffic realignment at Jalan Utama (Seri Kembangan bound) Serdang Raya will continue from **21 October 2021 until 21 December 2021**. Construction works will be carried out for a **24-hour period over 2 months**.

The traffic realignment is for a stretch of 600 metre, while two lanes will remain open to motorists.

Motorists are advised to follow the traffic signage and the direction of the flagmen during the activation of the road closure. For further information, please refer to the map below.

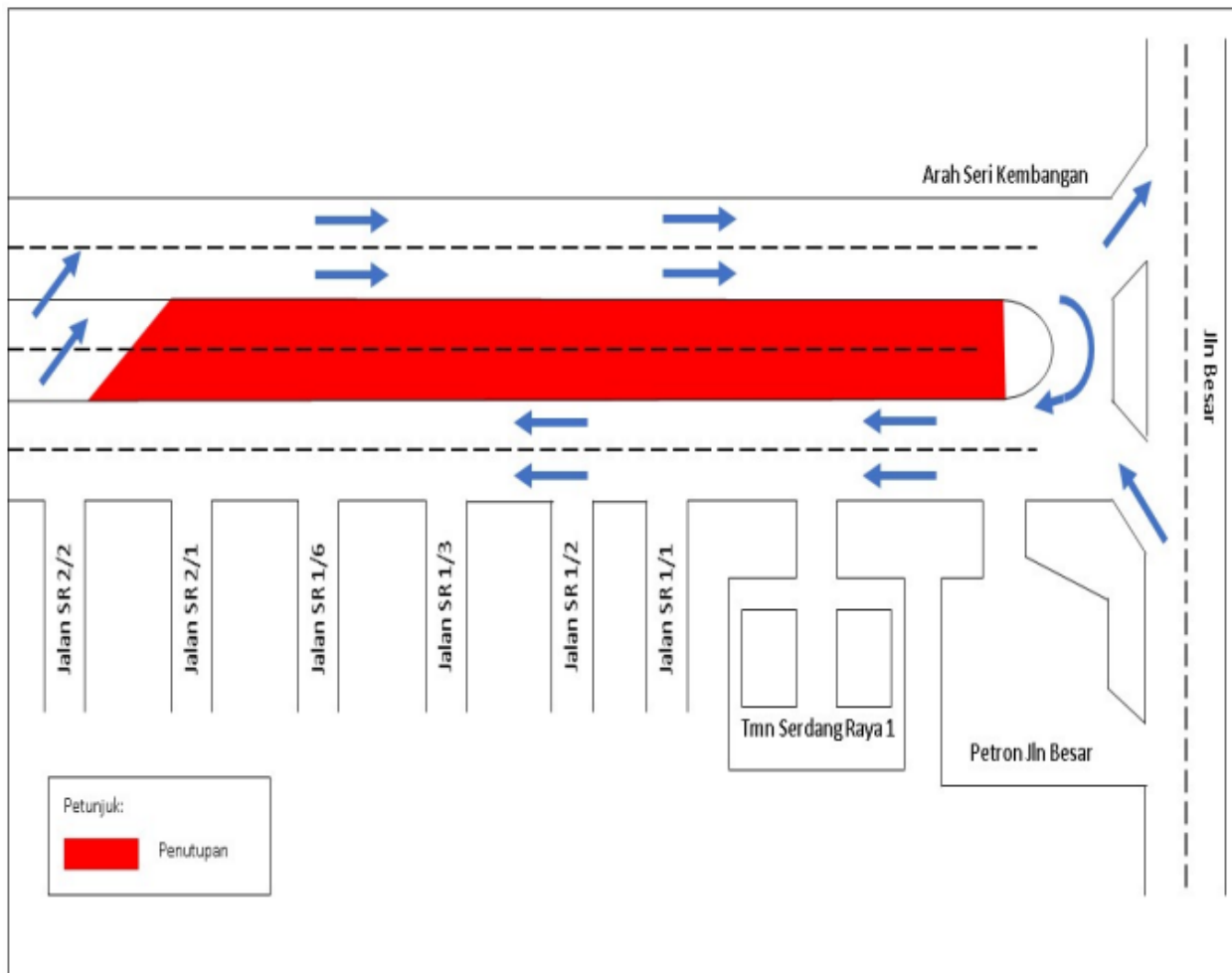

**PETA 2: LANJUTAN PENJAJARAN SEMULA TRAFIK DI JALAN UTAMA  
(ARAH SERI KEMBANGAN), SERDANG RAYA**

**For media enquiries, please contact:**

Juliana J. Tan

Tel: +6019 355 8322

juliana@gadang.com.my

Mohar Zainal Abidin

Tel: +603 7493 3961

Mohar@mgjv-kvmrt.com.my

**MMC GAMUDA KVMRT (PDP SSP) SDN BHD (1117100-V)**  
 Block A, Level 17, Menara Mustapha Kamal, PJ Trade Centre  
 No 8, Jalan PJU 8/8A, Bandar Damansara Perdana, 47820 Petaling Jaya  
 Selangor Darul Ehsan, Malaysia  
 T: +603-7494 2222 F: +603-7727 0222 [www.mymrt.com.my](http://www.mymrt.com.my)