

**PENGUMUMAN TRAFIK
20 OKTOBER 2021**

LANJUTAN PENUTUPAN LORONG SECARA BERKALA DI JALAN PUTRA PERMAI (ARAH PUCHONG), BANDAR PUTRA PERMAI

Tarikh	22 Oktober 2021 – 21 November 2021
Masa	9:00 pagi – 5:00 petang & 11:00 malam – 6:00 pagi
Jangka masa	1 bulan
Tujuan	Untuk kerja-kerja penyelenggaraan jalan raya dan sebarang kerja-kerja berkaitan.

Untuk makluman, penutupan lorong **secara berkala dan berperingkat** di Jalan Putra Permai (Arah Puchong) akan dilanjutkan dari **22 Oktober 2021 sehingga 21 November 2021**. Tempoh masa untuk kerja-kerja adalah dari **9:00 pagi – 5:00 petang & 11:00 malam – 6:00 pagi selama 1 bulan**.

Peta A: Semasa penutupan lorong dilaksanakan, pengguna di Jalan Putra Permai (arah Puchong) akan dilencongkan ke lorong kiri untuk meneruskan perjalanan (seperti yang ditunjukkan oleh anak panah **HIJAU** di dalam peta)

Peta B: Semasa penutupan lorong dilaksanakan, pengguna jalan raya di Jalan Putra Permai (arah Puchong) akan dilencongkan ke lorong kanan untuk meneruskan perjalanan (seperti yang ditunjukkan oleh anak panah **BIRU** di dalam peta).

Penutupan lorong akan dilakukan secara berkala dan berperingkat.

Pengguna jalan raya dinasihatkan untuk mematuhi arahan papan tanda trafik dan pengawal bendera yang bertugas. Untuk maklumat lanjut, sila rujuk peta di bawah.

CONTINUATION OF INTERMITTENT LANE CLOSURES AT JALAN PUTRA PERMAI (PUCHONG BOUND), BANDAR PUTRA PERMAI

Date	22 October 2021 – 21 November 2021
Time	9:00am – 5:00pm & 11:00pm – 6:00am
Duration	1 month
Reason	To facilitate the road maintenance and any other related works

Please be advised, **intermittent** lane closures **by stages** will continue at Jalan Putra Permai (Puchong bound) from **22 October 2021 until 21 November 2021**. Construction works will be carried out from **9:00am – 5:00pm & 11:00pm – 6:00am over a period of 1 month**.

Map A: During the lane closure, motorists using Jalan Putra Permai (Puchong-bound) will be diverted to the left lane to continue their journey (as indicated by the **GREEN** arrows in the appended map).

Map B: During the lane closure, motorists using Jalan Putra Permai (Puchong-bound) will be diverted to the right lane to continue their journey (as indicated by the **BLUE** arrows in the appended map).

All closures will be implemented intermittently by stages.

Motorists are advised to follow the traffic signage and the direction of the flagmen during the activation of these road closures. For further information, please refer to the maps below.

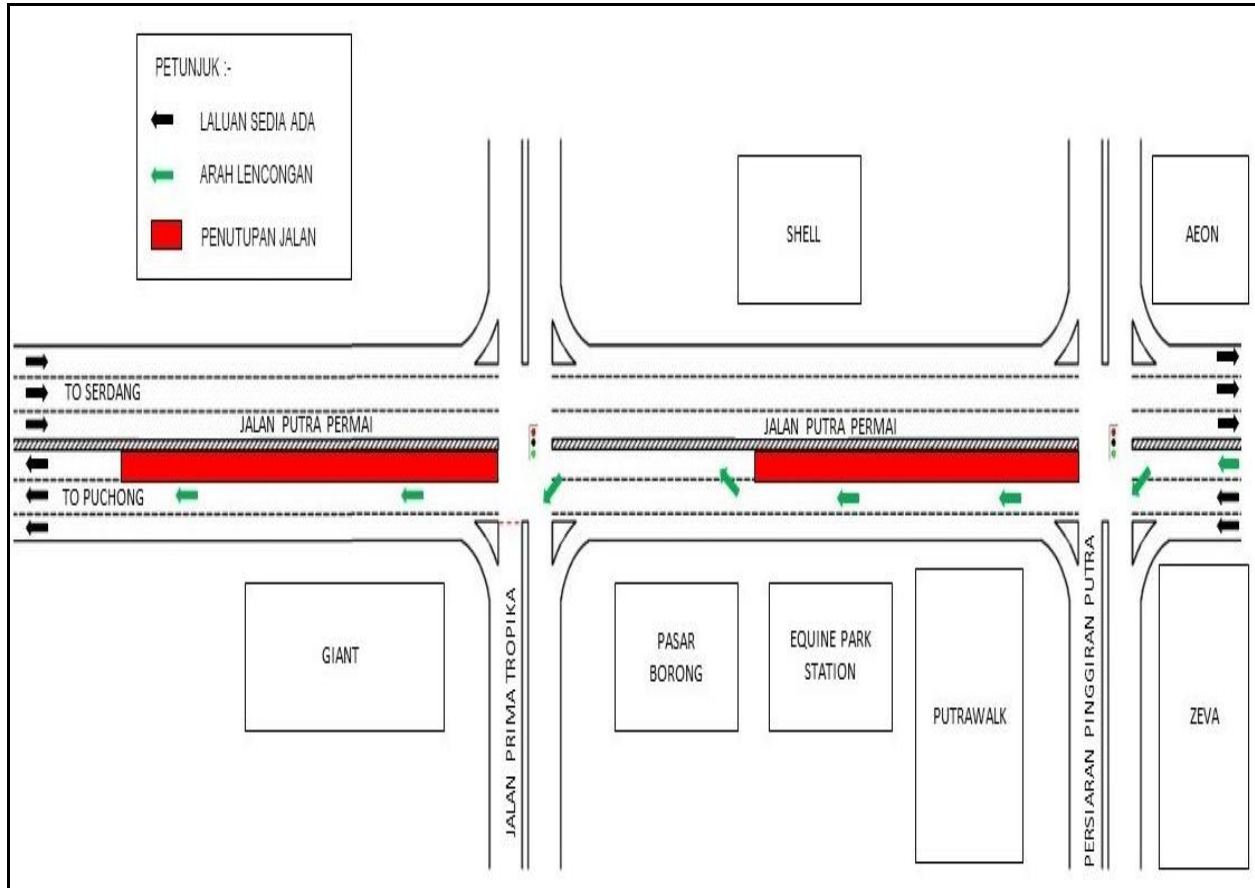

PETA A: LANJUTAN PENUTUPAN LORONG SECARA BERKALA DI JALAN PUTRA PERMAI (ARAH PUCHONG), BANDAR PUTRA PERMAI

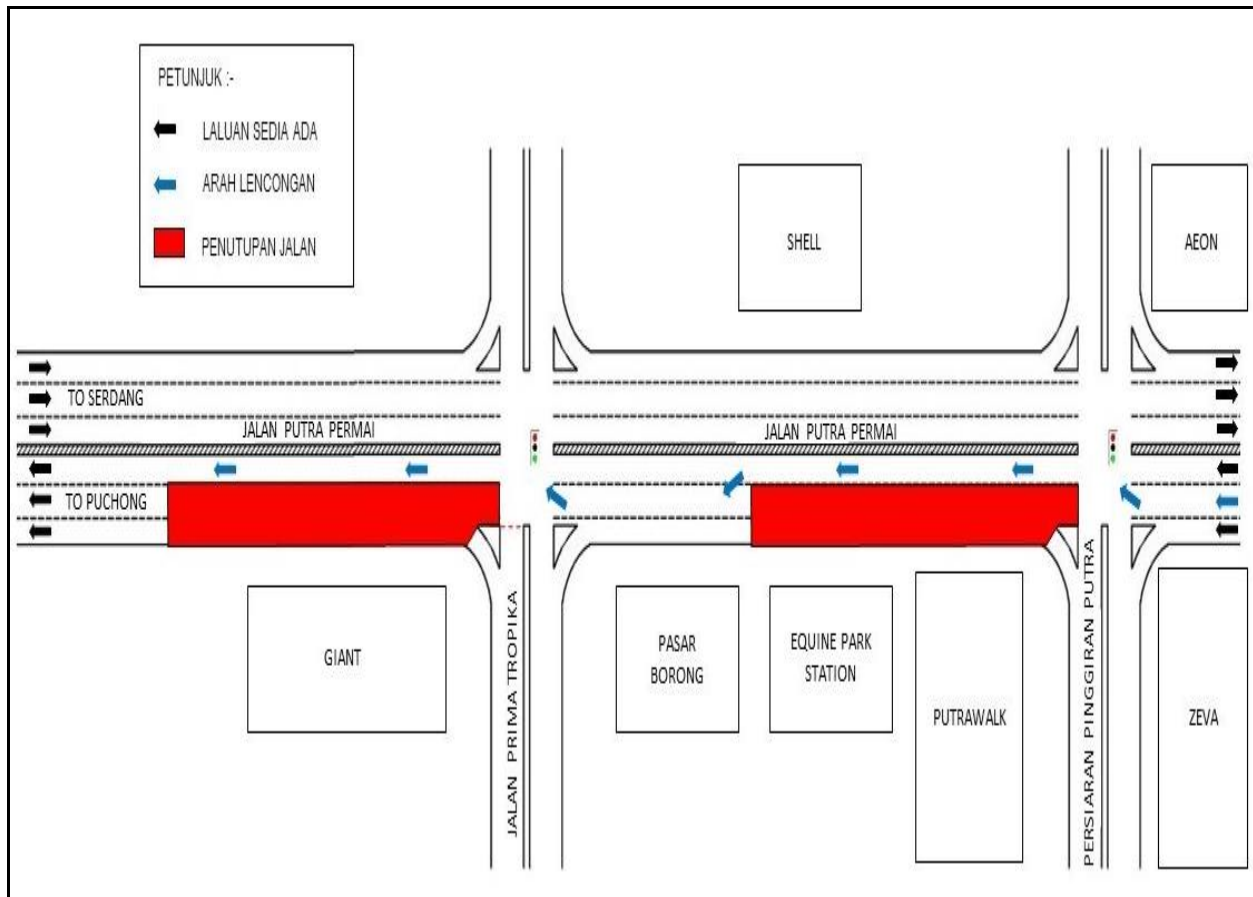

PETA B: LANJUTAN PENUTUPAN LORONG SECARA BERKALA DI JALAN PUTRA PERMAI (ARAH PUCHONG), BANDAR PUTRA PERMAI

For media enquiries, please contact:

Rushaizal Rasli

Tel: +6017 682 8314

rushaizal@v208.com.my

Mohar Zainal Abidin

Tel: +603 7493 3961

Mohar@mgjv-kvmrt.com.my

MMC GAMUDA KVMRT (PDP SSP) SDN BHD (1117100-V)
 Block A, Level 17, Menara Mustapha Kamal, PJ Trade Centre
 No 8, Jalan PJU 8/8A, Bandar Damansara Perdana, 47820 Petaling Jaya
 Selangor Darul Ehsan, Malaysia
 T: +603-7494 2222 F: +603-7727 0222 www.mymrt.com.my