

**PENGUMUMAN TRAFIK
30 OGOS 2021**

1. LANJUTAN PENUTUPAN LORONG KANAN KEDUA-DUA ARAH DI JALAN RAYA TIGA, SERI KEMBANGAN

Tarikh	01 September 2021 – 30 September 2021
Masa	24 Jam
Jangka masa	1 Bulan
Tujuan	Untuk melakukan kerja-kerja jalan dan sebarang kerja-kerja yang berkaitan.

Untuk makluman, penutupan lorong kanan akan dilanjutkan di kedua-dua arah Jalan Raya Tiga, Seri Kembangan dari Bulatan Sri Serdang sehingga TNB Substation dari **01 September 2021 hingga 30 September 2021**. Tempoh masa untuk kerja-kerja ini adalah **24 jam selama 1 bulan**.

Semasa penutupan sepanjang 700 meter ini, pengguna jalan raya masih boleh menggunakan satu lorong sedia ada.

Pengguna jalan raya dinasihatkan untuk mematuhi arahan papan tanda trafik dan pengawal bendera yang bertugas. Untuk maklumat lanjut, sila rujuk peta di bawah.

.....

1. CONTINUATION OF RIGHT LANE CLOSURE FOR BOTH BOUNDS AT JALAN RAYA TIGA, SERI KEMBANGAN

Date	01 September 2021 – 30 September 2021
Time	24 Hours
Duration	1 month
Reason	To facilitate road works and any related works.

Please be advised, right lane closure will continue for both bounds at Jalan Raya Tiga, Seri Kembangan from Sri Serdang Roundabout until TNB Substation from **01 September 2021 until 30 September 2021**. Construction works will be carried out for a **24-hour period over 1 month**.

During the closure for a stretch of 700 metres at both bounds, one lane will remain open to motorists.

Motorists are advised to follow the traffic signage and the direction of the flagmen during the activation of the road closure. For further information, please refer to the map below.

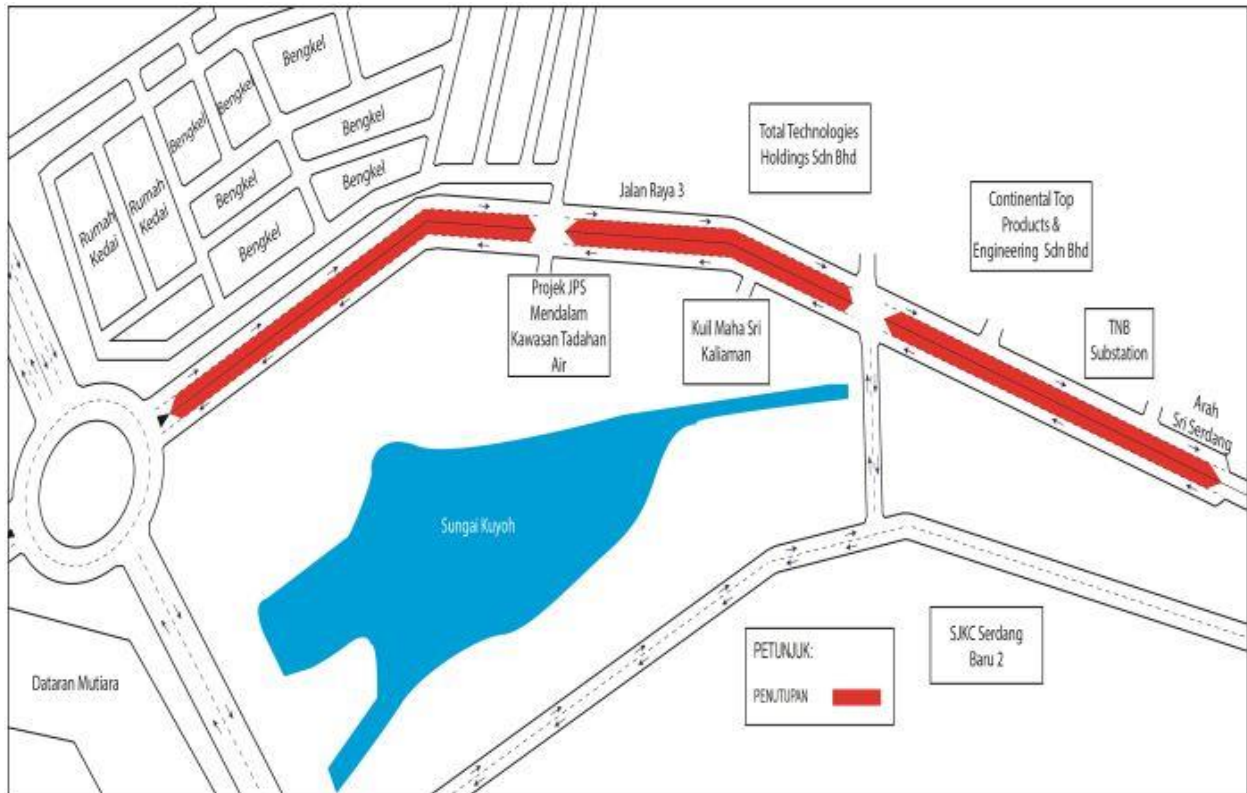

PETA 1: LANJUTAN PENUTUPAN LORONG KANAN KEDUA-DUA ARAH DI JALAN RAYA TIGA, SERI KEMBANGAN

2. LANJUTAN PENUTUPAN LORONG SECARA BERKALA DI JALAN PUTRA PERMAI (ARAH PUCHONG & SERDANG), BANDAR PUTRA PERMAI, SERI KEMBANGAN

Tarikh	02 September 2021 – 15 Oktober 2021
Masa	10:00 pagi – 5:00 petang & 11:00 malam – 6:00 pagi
Jangka masa	43 hari
Tujuan	Untuk kerja-kerja pemasangan lampu jalan dan sebarang kerja-kerja yang berkaitan

Untuk makluman, penutupan lorong **secara berkala** di Jalan Putra Permai (Arah Puchong & Serdang) akan dillanjutkan dari **02 September 2021 sehingga 15 Oktober 2021**. Tempoh masa untuk kerja-kerja akan bermula dari **10:00 pagi – 5:00 petang & 11:00 malam - 6:00 pagi selama 43 hari**.

Semasa penutupan lorong kanan sepanjang 2KM di Jalan Putra Permai (Arah Puchong & Serdang) dilaksanakan, pengguna jalan raya dari Puchong & Serdang akan dilencongkan ke lorong tengah (seperti yang ditunjukkan oleh anak panah **BIRU** & **HIJAU** di dalam peta).

Penutupan lorong ini adalah **secara berkala dan berperingkat** dan satu lorong akan disediakan kepada pengguna jalan raya pada setiap masa.

Pengguna jalan raya dinasihatkan untuk mematuhi arahan papan tanda trafik dan pengawal bendera yang bertugas. Untuk maklumat lanjut, sila rujuk peta di bawah.

.....

2. CONTINUATION OF INTERMITTENT LANE CLOSURES AT JALAN PUTRA PERMAI (PUCHONG & SERDANG BOUND), BANDAR PUTRA PERMAI, SERI KEMBANGAN

Date	02 September 2021 – 15 October 2021
Time	10:00am – 5:00pm & 11:00pm – 6:00am
Duration	43 days
Reason	To facilitate the installation of street lighting and any other related works

Please be advised, **intermittent** lane closure will continue at Jalan Putra Permai (Puchong & Serdang bound) from **02 September 2021 until 15 October 2021**. Construction works will be carried out from **10:00am – 5:00pm & 11:00pm - 6:00am over a period of 43 days**.

During the right lane closures (Puchong & Serdang bound) for a stretch of 2KM along Jalan Putra Permai, motorists from Puchong & Serdang bound will be diverted to the middle lane (as indicated by the **BLUE** & **GREEN** arrows in the appended map).

These closures will be implemented **intermittently by stages** while one lane will remain open to motorists at all time for both bounds.

Motorists are advised to follow the traffic signage and the direction of the flagmen during the activation of the road closures. For further information, please refer to the map below.

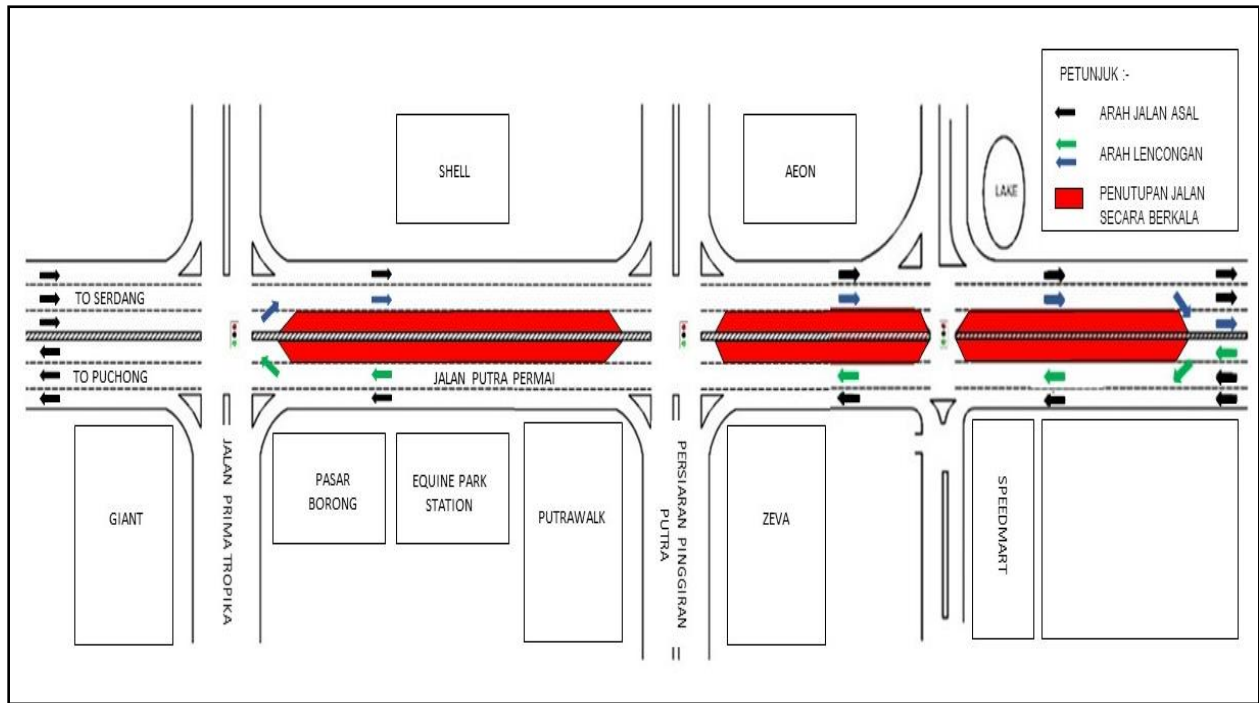

PETA 2: LANJUTAN PENUTUPAN LORONG SECARA BERKALA DI JALAN PUTRA PERMAI (ARAH PUCHONG & SERDANG), BANDAR PUTRA PERMAI, SERI KEMBANGAN

3. LANJUTAN PENUTUPAN LORONG SECARA BERKALA DI LEBUHRAYA DAMANSARA PUCHONG (LDP) (ARAH PUCHONG & PUTRAJAYA)

Tarikh	02 September 2021 - 30 September 2021
Masa	10:30 malam – 5:30 pagi
Jangka masa	1 bulan
Tujuan	Untuk kerja-kerja pembaikan jalan dan sebarang kerja-kerja berkaitan

Untuk makluman, penutupan lorong **secara berkala dan berperingkat** di Lebuhraya Damansara Puchong (LDP) (Arah Puchong & Putrajaya), akan dilanjutkan dari **02 September 2021 sehingga 30 September 2021**. Tempoh masa untuk kerja-kerja adalah dari **10:30 malam – 5:30 pagi selama 1 bulan**.

PETA 3(A)

Semasa penutupan lorong kiri sepanjang 200-meter dari LDP (Arah Puchong) ke susur masuk Jalan Putra Permai & Sierra 16, pengguna jalan raya akan dilencongkan ke lorong kanan untuk meneruskan perjalanan. Manakala, semasa penutupan lorong kiri dan tengah sepanjang LDP (Arah Puchong) dilaksanakan, pengguna jalan raya akan dilencongkan ke lorong kanan (seperti yang ditunjukkan oleh anak panah **HIJAU** di dalam peta).

PETA 3(B)

Semasa penutupan lorong kanan sepanjang 200-meter dari LDP (Arah Puchong) ke susur masuk Jalan Putra Permai & Sierra 16, pengguna jalan raya akan dilencongkan ke lorong kiri untuk meneruskan perjalanan. Manakala, semasa penutupan lorong kanan sepanjang LDP (Arah Puchong & Putrajaya) dilaksanakan, pengguna jalan raya akan dilencongkan ke lorong tengah (seperti yang ditunjukkan oleh anak panah **BIRU** di dalam peta).

PETA 3(C)

Semasa penutupan lorong kanan sepanjang 200-meter dari Jalan Putra Permai ke susur keluar LDP (Arah Putrajaya), pengguna jalan raya akan dilencongkan ke lorong kiri untuk meneruskan perjalanan. Manakala, semasa penutupan lorong kiri dan tengah sepanjang LDP (Arah Putrajaya) dilaksanakan, pengguna jalan raya akan dilencongkan ke lorong kanan (seperti yang ditunjukkan oleh anak panah **UNGU** di dalam peta).

Penutupan lorong akan dilakukan secara berkala dan berperingkat.

Pengguna jalan raya dinasihatkan untuk mematuhi arahan papan tanda trafik dan pengawal bendera yang bertugas. Untuk maklumat lanjut, sila rujuk peta di bawah.

3. INTERMITTENT LANE CLOSURES ALONG LEBUHRAYA DAMANSARA PUCHONG (LDP) (PUCHONG & PUTRAJAYA BOUND)

Date	02 September 2021 - 30 September 2021
Time	10:30pm – 5:30am
Duration	1 month
Reason	To facilitate road maintenance works and any other related works,

Please be advised, **intermittent** lane closures **by stages** will continue at Lebuhraya Damansara Puchong (LDP) (Puchong & Putrajaya bound), from **02 September 2021 until 30 September 2021**. Construction works will be carried out from **10:30pm – 5:30am over a period of 1 month**.

MAP 3(A)

During the left lane closure for a stretch of 200 metres, motorists from LDP (Puchong-bound) heading towards to Jalan Putra Permai & Sierra 16 will be diverted to the right lane to continue their journey. Meanwhile, during the activation of middle and left lane closures along LDP (Puchong-bound), motorists will be diverted to the right lane (as indicated by the **GREEN** arrows in the appended map).

MAP 3(B)

During the right lane closure for a stretch of 200 metres, motorists from LDP (Puchong-bound) heading towards the slip road to Jalan Putra Permai & Sierra 16 will be diverted to the left lane to continue their journey. Meanwhile, during the right lane closure along LDP (Puchong & Putrajaya bound), motorists will be diverted to the middle lane (as indicated by the **BLUE** arrows in the appended map).

MAP 3(C)

During the right lane closure for a stretch of 200 metres, motorists from Jalan Putra Permai heading towards slip road to LDP (Putrajaya-bound) will be diverted to the left lane to continue their journey. Meanwhile, during the left and middle lane closures along LDP (Putrajaya bound), motorists will be diverted to the right lane (as indicated by the **PURPLE** arrows in the appended map).

All closures will be implemented intermittently by stages.

Motorists are advised to follow the traffic signage and the direction of the flagmen during the activation of these road closures. For further information, please refer to the maps below.

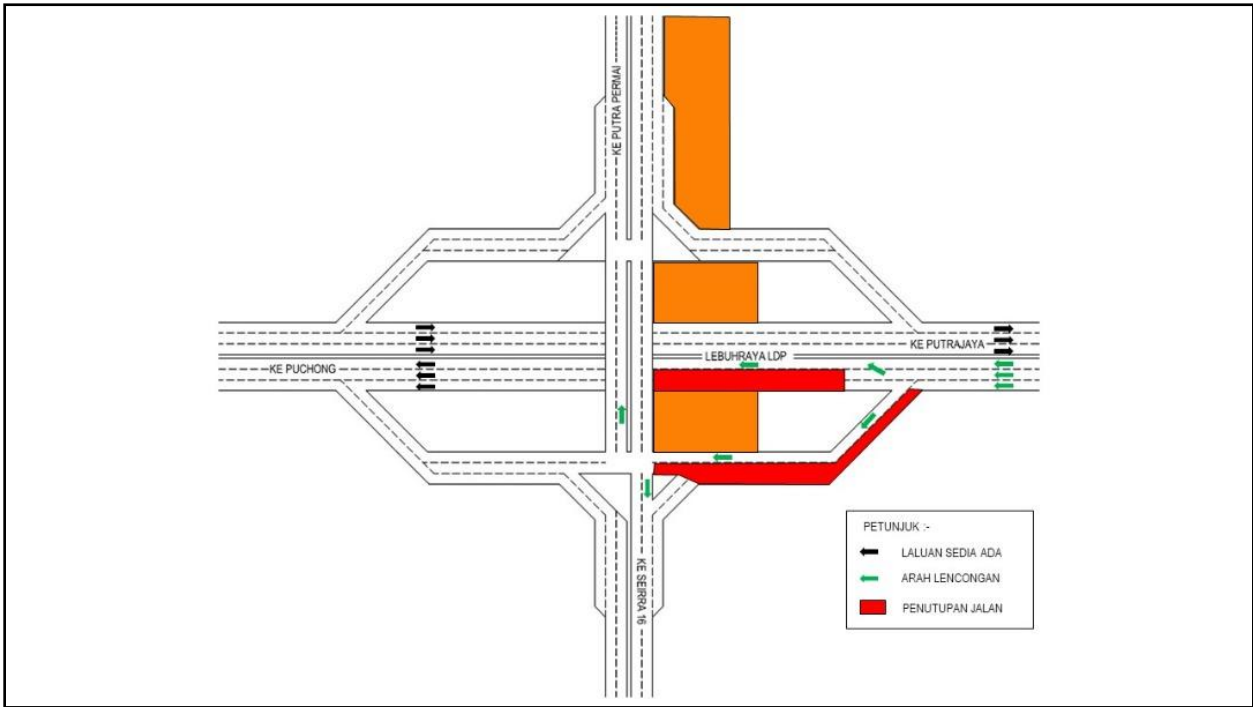

PETA 3(A): PENUTUPAN LORONG SECARA BERKALA DI LEBUHRAYA DAMANSARA PUCHONG (LDP) (ARAH PUCHONG & PUTRAJAYA)

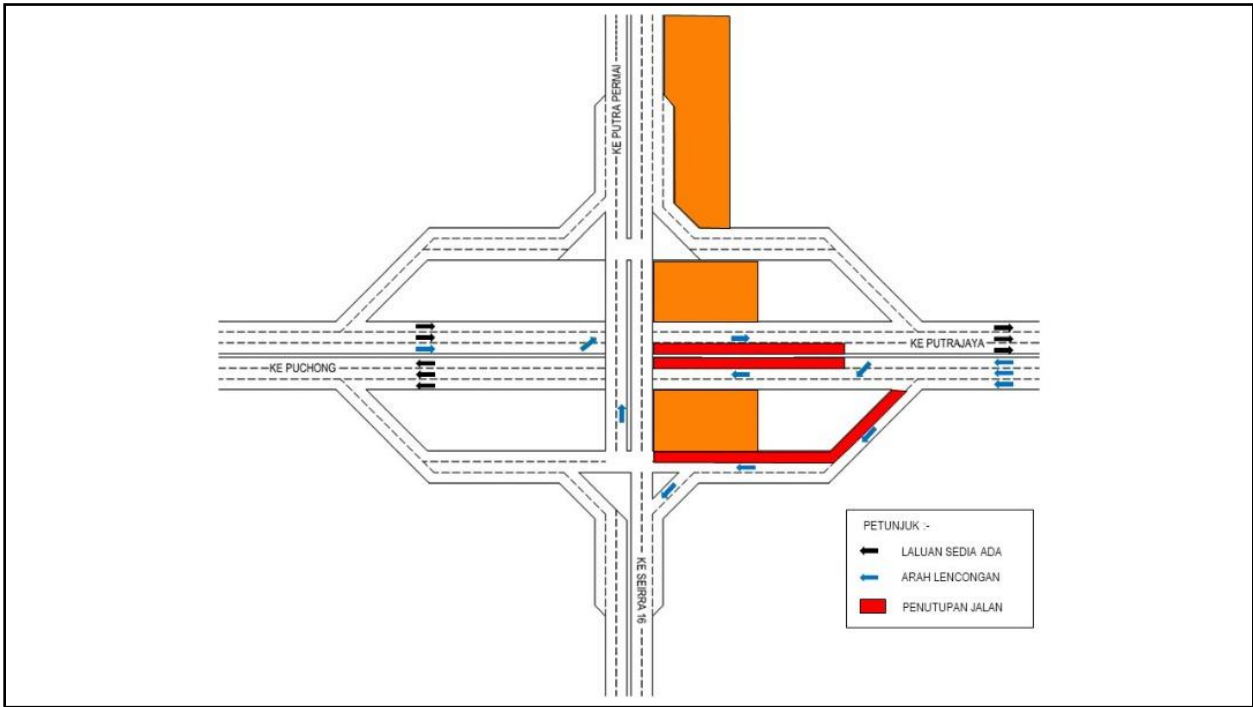

PETA 3(B): PENUTUPAN LORONG SECARA BERKALA DI LEBUHRAYA DAMANSARA PUCHONG (LDP) (ARAH PUCHONG & PUTRAJAYA)

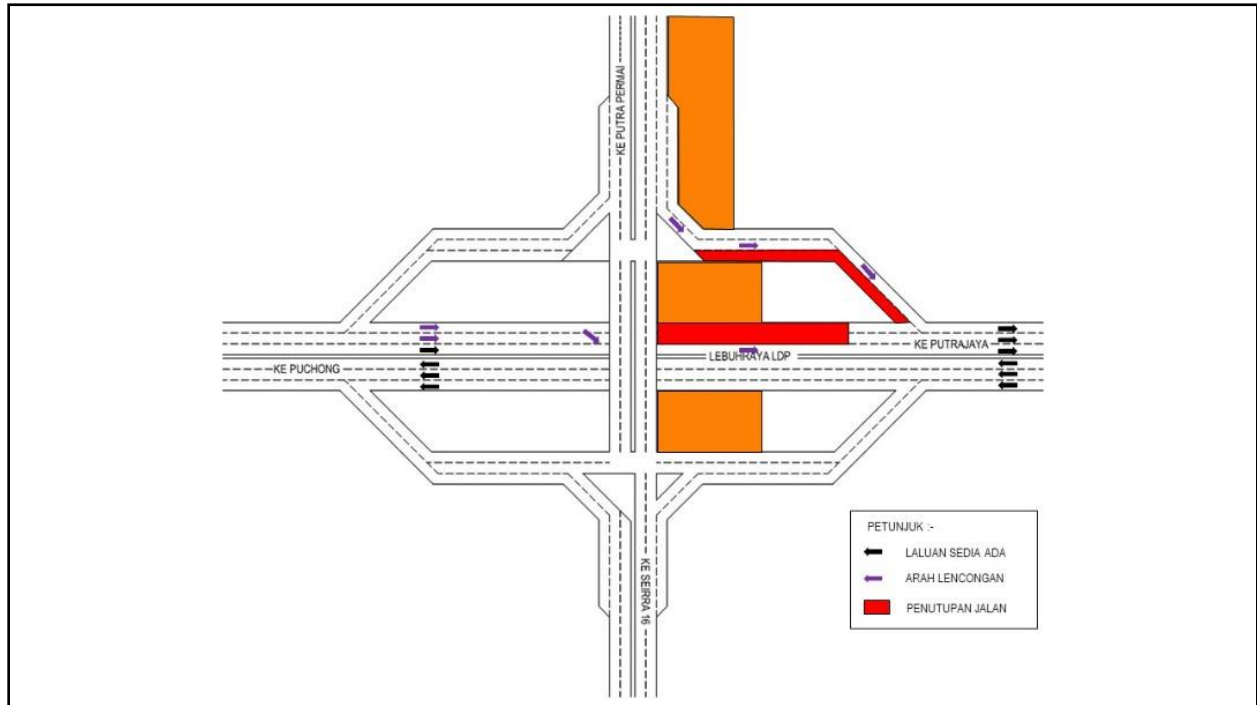

PETA 3(C): PENUTUPAN LORONG SECARA BERKALA DI LEBUHRAYA DAMANSARA PUCHONG (LDP) (ARAH PUCHONG & PUTRAJAYA)

For media enquiries, please contact:

Juliana J. Tan **(Item 1)** Tel: +6019 355 8322 juliana@gadang.com.my

Rushaizal Rasli **(2-3)** Tel: +6017 682 8314 rushaizal@v208.com.my

Mohar Zainal Abidin **(Item 1-3)** Tel: +603 7493 3961 Mohar@mgjv-kvmrt.com.my

MMC GAMUDA KVMRT (PDP SSP) SDN BHD (1117100-V)
 Block A, Level 17, Menara Mustapha Kamal, PJ Trade Centre
 No 8, Jalan PJU 8/8A, Bandar Damansara Perdana, 47820 Petaling Jaya
 Selangor Darul Ehsan, Malaysia
 T: +603-7494 2222 F: +603-7727 0222 www.mymrt.com.my