

**PENGUMUMAN TRAFIK
06 OGOS 2020**

1. PENUTUPAN LORONG SECARA BERKALA DI JALAN PUTRA PERMAI (ARAH PUCHONG), BANDAR PUTRA PERMAI, SERI KEMBANGAN

Tarikh	09 Ogos 2021 – 10 September 2021
Masa	9:00 pagi – 5:00 petang & 11:00 malam – 6:00 pagi
Jangka masa	1 bulan
Tujuan	Untuk kerja-kerja pembaikan jalan dan sebarang kerja yang berkaitan

Untuk makluman, terdapat penutupan lorong secara **berkala** dan **berperingkat** di Jalan Putra Permai (Arah Puchong) bermula dari **09 Ogos 2021 sehingga 11 September 2021**. Tempoh masa untuk kerja-kerja akan bermula dari **9:00 pagi – 5:00 petang & 11:00 malam – 6:00 pagi selama 1 bulan**.

Peta 1(A)

Semasa penutupan lorong kanan dilaksanakan, pengguna jalan raya di Jalan Putra Permai (Arah Puchong) akan dilencongkan ke lorong kiri untuk meneruskan perjalanan (seperti yang ditunjukkan oleh anak panah **HIJAU** dalam peta).

Peta 1(B)

Semasa penutupan lorong tengah dan kiri dilaksanakan, pengguna jalan raya di Jalan Putra Permai (Arah Puchong) akan dilencongkan ke lorong kanan untuk meneruskan perjalanan (seperti yang ditunjukkan oleh anak panah **BIRU** dalam peta).

Penutupan lorong akan dilakukan secara berkala dan berperingkat.

Pengguna jalan raya dinasihatkan untuk mematuhi arahan papan tanda trafik dan pengawal bendera yang bertugas. Untuk maklumat lanjut, sila rujuk peta di bawah.

1. INTERMITTENT LANE CLOSURES AT JALAN PUTRA PERMAI (PUCHONG BOUND), BANDAR PUTRA PERMAI, SERI KEMBANGAN

Date	09 August 2021 – 10 September 2021
Time	9:00am – 5:00pm & 11:00pm – 6:00am
Duration	1 month
Reason	To facilitate the road maintenance work and any other related works

Please be advised, there will be an **intermittent** lane closures **by stages** at Jalan Putra Permai (Puchong-bound) starting from **09 August 2021 until 10 September 2021**. Construction works will be from **9:00am – 5:00pm & 11:00pm – 6:00am, for 1 month**.

Map 1(A)

During the right lane closure, motorists using Jalan Putra Permai (Puchong-bound) will be diverted to the left lane to continue their journey (as indicated by the **GREEN** arrows in the appended map).

Map 1(B)

During the middle and left lane closures, motorists using Jalan Putra Permai (Puchong-bound) will be diverted to the right lane to continue their journey (as indicated by the **BLUE** arrows in the appended map).

All closures will be implemented intermittently and by stages.

Motorists are advised to follow traffic signage and the direction of flagmen during the activation of the closures. For further information, please refer the map below.

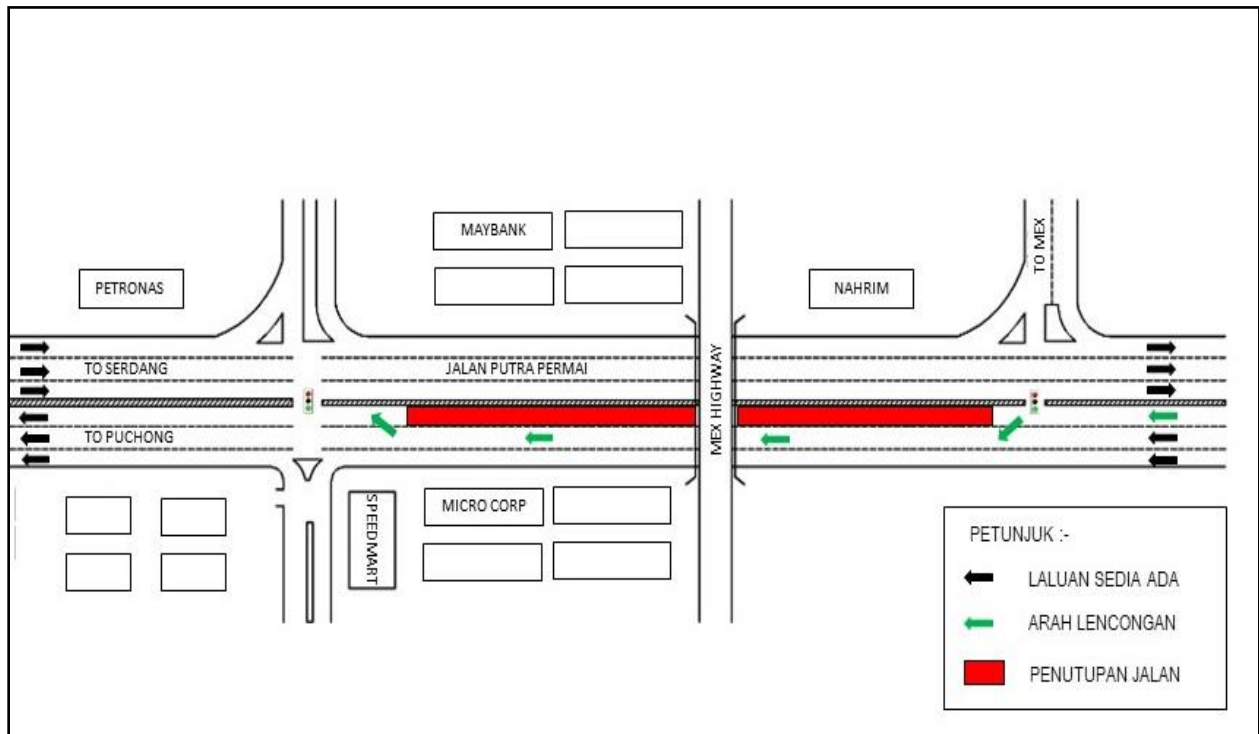

PETA 1(A): PENUTUPAN LORONG SECARA BERKALA DI JALAN PUTRA PERMAI (ARAH PUCHONG) BANDAR PUTRA PERMAI, SERI KEMBANGAN

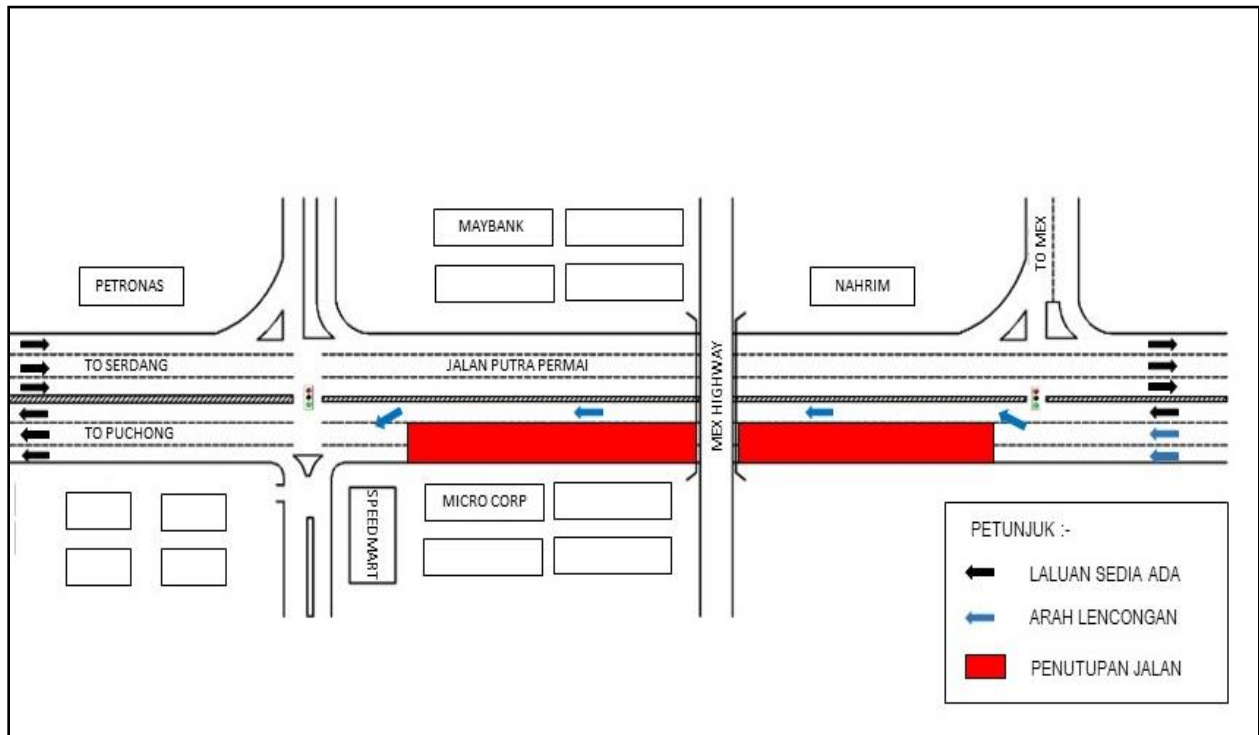

PETA 1(B): PENUTUPAN LORONG SECARA BERKALA DI JALAN PUTRA PERMAI (ARAH PUCHONG) BANDAR PUTRA PERMAI, SERI KEMBANGAN

2. LANJUTAN PENUTUPAN LORONG KANAN DI JALAN RAYA SATU, SERI KEMBANGAN

Tarikh	08 Ogos 2021 – 08 November 2021
Masa	10:00 malam – 5:00 pagi
Jangka masa	3 Bulan
Tujuan	Untuk menjalankan kerja-kerja pelebaran jalan dan sebarang kerja-kerja yang berkaitan

Untuk makluman, penutupan lorong kanan di Jalan Raya Satu, Seri Kembangan akan dilanjutkan dari **08 Ogos 2021 hingga 08 November 2021**. Tempoh masa untuk kerja-kerja akan bermula dari **10.00 malam - 5.00 pagi, selama 3 bulan**.

Semasa penutupan sepanjang 700-meter, dua lorong akan disediakan kepada pengguna jalan raya.

Pengguna jalan raya dinasihatkan untuk mematuhi arahan papan tanda trafik dan pengawal bendera yang bertugas. Untuk maklumat lanjut, sila rujuk peta di bawah.

2. CONTINUATION OF RIGHT LANE CLOSURE AT JALAN RAYA SATU, SERI KEMBANGAN

Date	08 August 2021 – 08 November 2021
Time	10:00pm – 5:00am
Duration	3 Months
Reason	To facilitate road widening works and any other related works.

Please be advised, right lane closure will continue at Jalan Raya Satu, Seri Kembangan from **08 August 2021 to 08 November 2021**. Construction works will be carried out from **10.00 pm - 5.00 am over a period of 3 months**.

During the closure for a stretch of 700 metres, two lanes will remain open to motorists.

Motorists are advised to follow the traffic signage and the direction of the flagmen during the activation of the road closure. For further information, please refer to the map below.

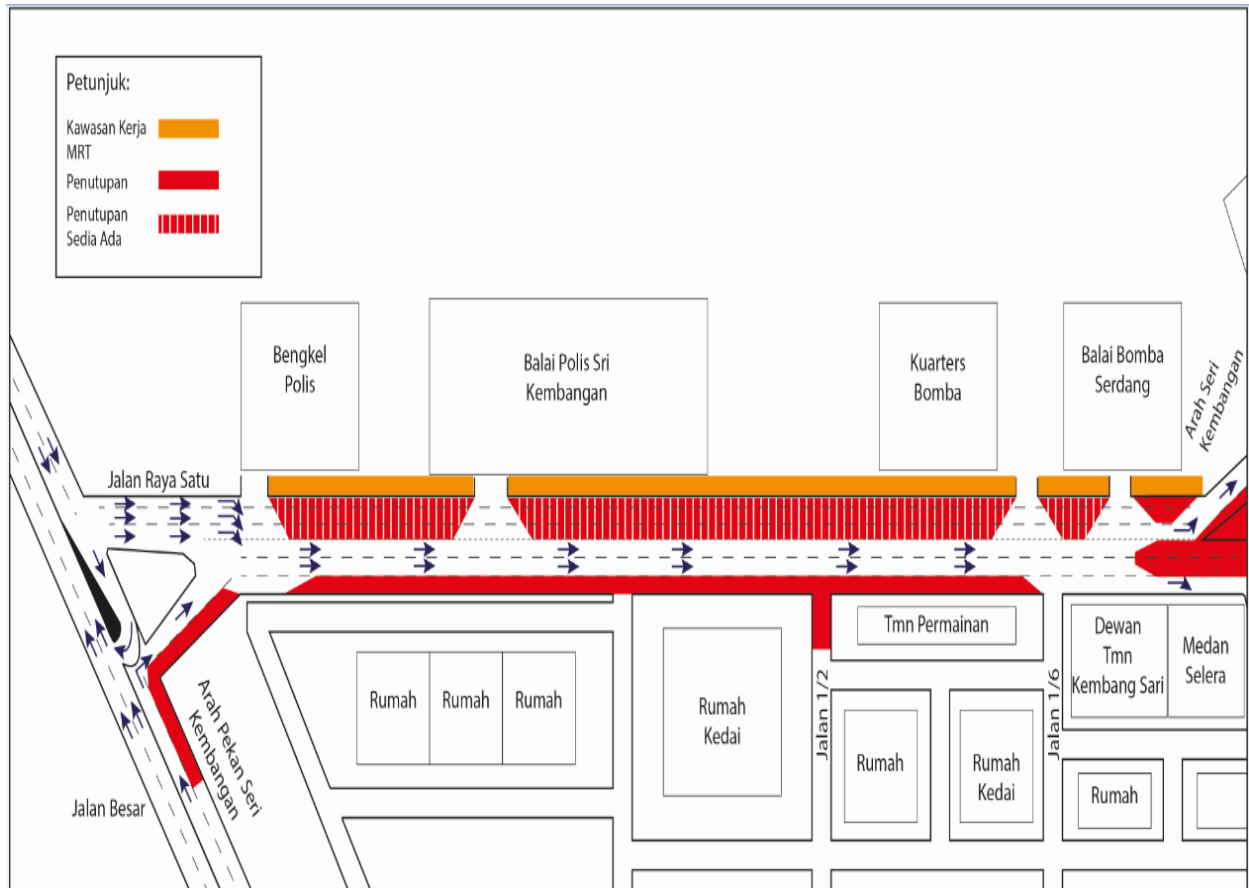

PETA 2: LANJUTAN PENUTUPAN LORONG KANAN DI JALAN RAYA SATU, SERI KEMBANGAN

3. LANJUTAN PENUTUPAN PENUH DAN PENGAKTIFAN LALUAN ALTERNATIF PADA WAKTU MALAM DI JALAN RAYA TIGA (ARAH SERI SERDANG), SERI KEMBANGAN

Tarikh	08 Ogos 2021 – 08 November 2021
Masa	11:00 malam – 5:00 pagi
Jangka masa	3 Bulan
Tujuan	Untuk menjalankan kerja-kerja pembinaan longkang dan sebarang kerja-kerja yang berkaitan

Untuk makluman, penutupan penuh dan **pengaktifan laluan alternatif pada waktu malam** di Jalan Raya Tiga (Arah Seri Serdang) akan dilanjutkan dari **08 Ogos 2021 hingga 08 November 2021**. Tempoh masa untuk kerja-kerja akan bermula dari **11.00 malam - 5.00 pagi, selama 3 bulan**.

Semasa penutupan sepanjang 460-meter, pengguna jalan raya dari Jalan Raya Satu perlu menggunakan laluan alternatif di Jalan Raya Empat dan Jalan Raya Enam untuk menuju ke Sri Serdang. (Seperti yang ditunjukkan oleh anak panah **HIJAU** dalam peta).

Pengguna jalan raya dinasihatkan untuk mematuhi arahan papan tanda trafik dan pengawal bendera yang bertugas. Untuk maklumat lanjut, sila rujuk peta di bawah.

.....

3. CONTINUATION OF NIGHT FULL LANE CLOSURE AND ACTIVATION OF ALTERNATIVE ROUTE AT JALAN RAYA TIGA (SERI SERDANG BOUND), SERI KEMBANGAN

Date	08 August 2021 – 08 November 2021
Time	11:00 pm – 5:00 am
Duration	3 Months
Reason	To facilitate drainage works and any other related works.

Please be advised, night full lane closure and **activation of alternative route** will continue at Jalan Raya Tiga, Seri Serdang bound from **08 August 2021 until 08 November 2021**. Construction works will be carried out from **11.00 pm - 5.00 am over a period of 3 months**.

During the closure for a stretch of 460 metres, motorists from Jalan Raya Satu will need to use the alternative route at Jalan Raya Empat and Jalan Raya Enam to head towards Sri Serdang (as indicated by the **GREEN** arrows in the appended map).

Motorists are advised to follow the traffic signage and the direction of the flagman during the activation of the road closure. For further information, please refer to the map below.

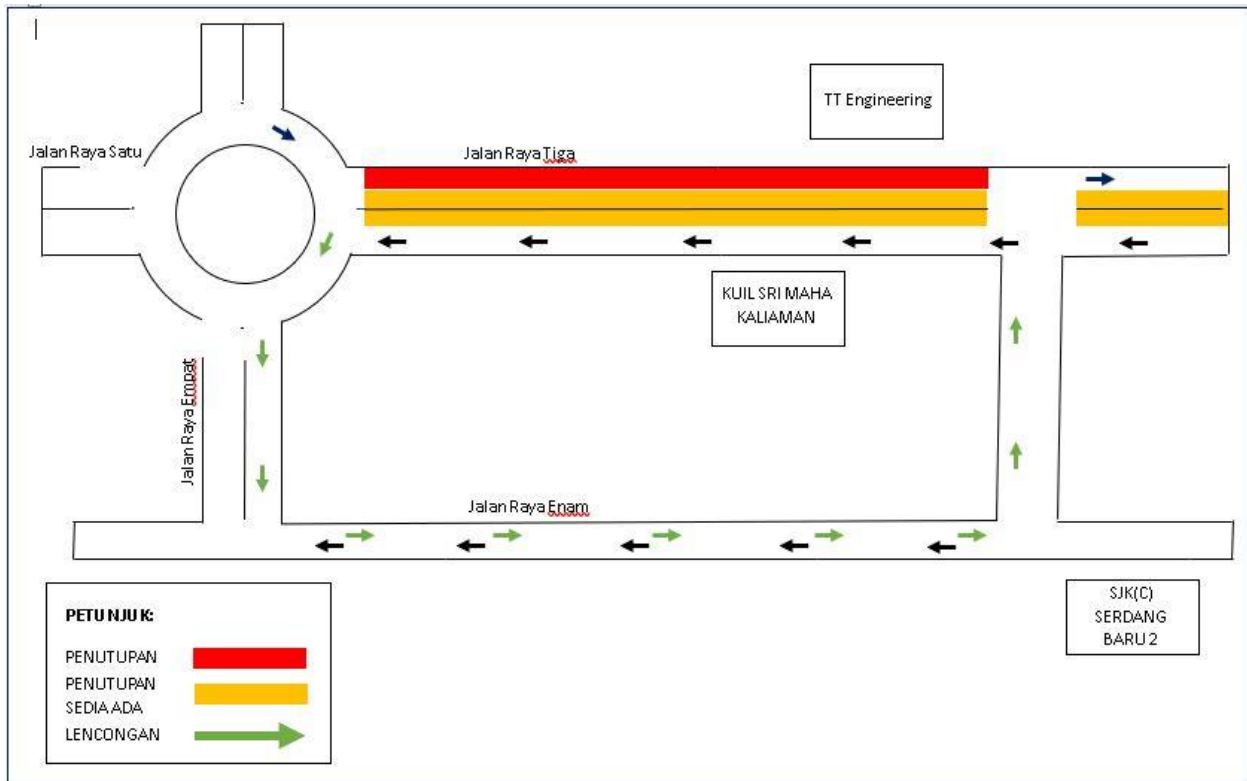

PETA 3: LANJUTAN PENUTUPAN PENUH DAN PENGAKTIFAN LALUAN ALTERNATIF PADA WAKTU MALAM DI JALAN RAYA TIGA (ARAH SERI SERDANG), SERI KEMBANGAN

4. LANJUTAN PENUTUPAN PENUH DAN PENGAKTIFAN LALUAN KONTRA DI JALAN RAYA TIGA ARAH SERI KEMBANGAN, SERI KEMBANGAN

Tarikh	08 Ogos 2021 – 08 November 2021
Masa	11:00 malam – 5:00 pagi
Jangka masa	3 Bulan
Tujuan	Untuk kerja-kerja jalan dan sebarang kerja-kerja yang berkaitan

Untuk makluman, penutupan penuh dan **pengaktifan laluan kontra** di Jalan Raya Tiga, arah Seri Kembangan akan dilanjutkan dari **08 Ogos 2021 hingga 08 November 2021**. Tempoh masa untuk kerja-kerja akan bermula dari **11.00 malam - 5.00 pagi, selama 3 bulan**.

Semasa penutupan sepanjang 200-meter, pengguna jalan raya akan dilencongkan ke lorong bertentangan. Pengawal bendera akan mengawal trafik dengan menggunakan kaedah '**Berhenti dan Jalan**'.

Pengguna jalan raya dinasihatkan untuk mematuhi arahan papan tanda trafik dan pengawal bendera yang bertugas. Untuk maklumat lanjut, sila rujuk peta di bawah.

4. CONTINUATION OF FULL LANE CLOSURE AND ACTIVATION OF CONTRA FLOW AT JALAN RAYA TIGA SERI KEMBANGAN BOUND, SERI KEMBANGAN

Date	08 August 2021 – 08 November 2021
Time	11:00 pm – 5:00 am
Duration	3 Months
Reason	To facilitate road works and any other related works.

Please be advised, full lane closure and **activation of contra flow** will continue at Jalan Raya Tiga, Seri Kembangan bound from **08 August 2021 until 08 November 2021**. Construction works will be carried out from **11.00 pm - 5.00 am over a period of 3 months**.

During the closure for a stretch of 200 metres, motorists will be diverted to use the provided contra flow lane. Flagmen will be placed to facilitate the traffic flow by using '**Stop & Go**' method.

Motorists are advised to follow the traffic signage and the direction of the flagmen during the activation of the road closure. For further information, please refer to the map below.

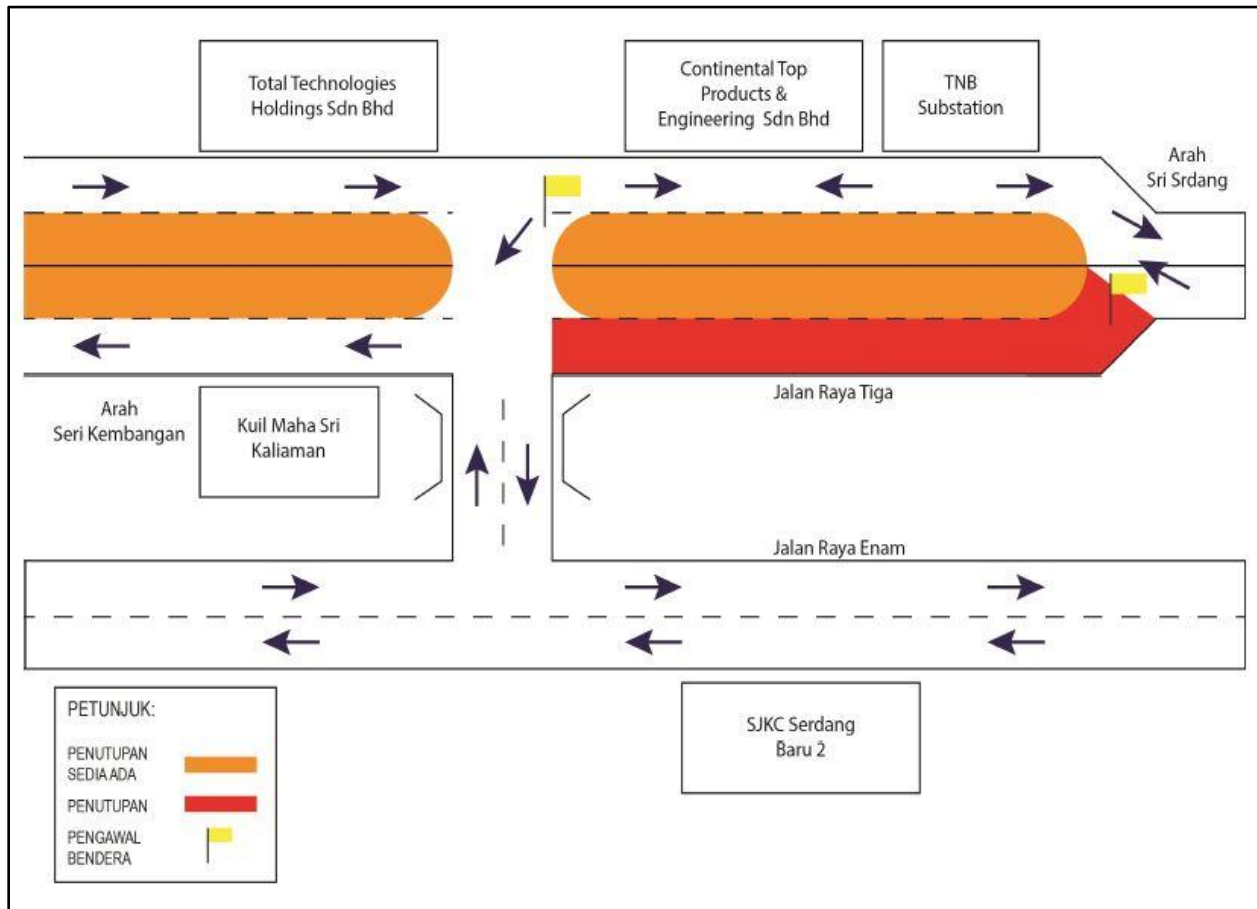

PETA 4: LANJUTAN PENUTUPAN PENUH DAN PENGAKTIFAN LALUAN KONTRA DI JALAN RAYA TIGA ARAH SERI KEMBANGAN, SERI KEMBANGAN

For media enquiries, please contact:

Rushaizal Rasli (**Item 1**)

Tel: +6017 682 8314

rushaizal@v208.com.my

Juliana J. Tan (**Item 2-4**)

Tel: +6019 355 8322

juliana@gadang.com.my

Mohar Zainal Abidin (**Item 1-4**)

Tel: +603 7493 3961

Mohar@mgjv-kvmrt.com.my

MMC GAMUDA KVMRT (PDP SSP) SDN BHD (1117100-V)

Block A, Level 17, Menara Mustapha Kamal, PJ Trade Centre

No 8, Jalan PJU 8/8A, Bandar Damansara Perdana, 47820 Petaling Jaya

Selangor Darul Ehsan, Malaysia

T: +603-7494 2222 F: +603-7727 0222 www.mymrt.com.my