

**PENGUMUMAN TRAFIK  
20 OGOS 2021**

**LANJUTAN PENUTUPAN LORONG SECARA BERKALA DI LEBUHRAYA SUNGAI BESI (ARAH SUNGAI BESI & ARAH KUCHAI LAMA) BERHAMPIRAN KAMPUNG MALAYSIA RAYA**

<b>Tarikh</b>	24 Ogos 2021 – 20 September 2021
<b>Masa</b>	10.00 pagi - 4.30 petang dan 10.00malam - 5.00 pagi
<b>Jangka Masa</b>	28 hari
<b>Tujuan</b>	Untuk menyediakan jalan keluar masuk pembinaan, kerja-kerja perparitan, pemasangan lampu jalan dan sebarang kerja-kerja yang berkaitan.

Untuk maklum, penutupan lorong **secara berkala** di Lebuhraya Sungai Besi (Arah Sungai Besi dan Arah Kuchai Lama) berhampiran Kampung Malaysia Raya akan dilanjutkan dari **24 Ogos 2021 sehingga 20 September 2021**. Tempoh masa untuk kerja-kerja akan bermula dari **10:00 pagi - 4:30 petang dan 10:00 malam - 5:00pagi selama 28 hari**. Pelan pengurusan trafik adalah seperti berikut:

**Penutupan A:** Semasa penutupan sepanjang 300-meter berdekatan Kg. Malaysia Raya (Arah Sungai Besi), pengguna jalan raya yang ingin menuju ke Terminal Bersepadu Selatan (TBS) masih boleh menggunakan dua lorong sedia ada (seperti yang ditunjukkan oleh anak panah **MAGENTA** dalam peta).

**Penutupan B:** Semasa penutupan sepanjang 300-meter di Lebuhraya Sungai Besi (Arah Kuchai Lama) berdekatan dengan stesen minyak Petron, pengguna yang ingin menuju ke Kuchai Lama masih boleh menggunakan tiga lorong sedia ada (seperti yang ditunjukkan oleh anak panah **HIJAU** dalam peta).

Pengguna jalan raya dinasihatkan untuk mematuhi arahan papan tanda trafik dan pengawal trafik yang bertugas. Untuk makluman lanjut, sila rujuk peta dibawah.

**CONTINUATION OF INTERMITTENT LANE CLOSURES AT LEBUHRAYA SUNGAI BESI (SUNGAI BESI BOUND & KUCHAI LAMA BOUND) NEAR KAMPUNG MALAYSIA RAYA**

<b>Date</b>	24 August 2021 – 20 September 2021
<b>Time</b>	10:00am-4:30pm and 10:00pm - 5:00am
<b>Duration</b>	28 days
<b>Reason</b>	To facilitate construction access road, drainage works, installation of street lights and any other related works.

Please be advised, **Intermittent** Lane closures will continue at Sungai Besi Highway (Sungai Besi-bound and Kuchai Lama-bound) near Kampung Malaysia Raya from **24 August 2021 until 20 September 2021**. Construction works will be carried out from **10.00am - 4:30pm and 10:00pm - 5:00am for a period 28 days**. The traffic management plans are as below:

**Closure A:** During the closure for a stretch of 300 metres nearby Kg Malaysia Raya (Sungai Besi-bound), two lanes will remain open to motorists heading to Terminal Bersepadu Selatan (TBS) (as indicated by the **MAGENTA** arrows in the appended map).

**Closure B:** During the closure for a stretch of 300 metres along Sungai Besi Highway (Kuchai Lama-bound) nearby Petron station, three lanes will remain open to motorists heading to Kuchai lama (as indicated by the **GREEN** arrows in the appended map).

Motorists are advised to follow the traffic signage and the direction of the flagmen during the activation of these road closures. For further information, please refer to the map below.

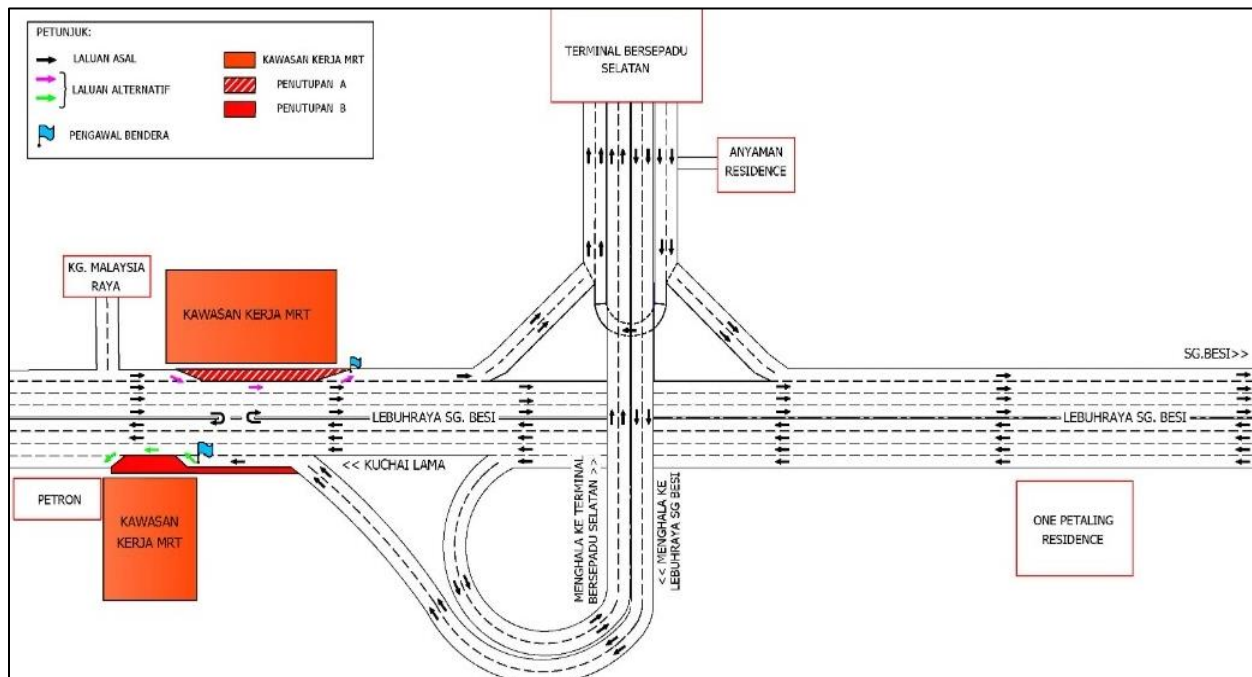

**PETA : LANJUTAN PENUTUPAN LORONG DI SEPANJANG LEBUHRAYA SUNGAI BESI (ARAH SUNGAI BESI & ARAH KUCHAI LAMA) BERHAMPIRAN KAMPUNG MALAYSIA RAYA**

**For media enquiries, please contact:**

Anizam bin Ali

Tel: +6019 293 4056

anizam.ali@wct.my

Mohar Zainal Abidin

Tel: +603 7493 3961

Mohar@mgjv-kvmrt.com.my

**MMC GAMUDA KVMRT (PDP SSP) SDN BHD (1117100-V)**  
 Block A, Level 17, Menara Mustapha Kamal, PJ Trade Centre  
 No 8, Jalan PJU 8/8A, Bandar Damansara Perdana, 47820 Petaling Jaya  
 Selangor Darul Ehsan, Malaysia  
 T: +603-7494 2222 F: +603-7727 0222 [www.mymrt.com.my](http://www.mymrt.com.my)