

**PENGUMUMAN TRAFIK
13 OGOS 2021**

1. LANJUTAN PENUTUPAN JALAN SUSUR MASUK DARI LEBUHRAYA SUNGAI BESI (ARAH KUCHAI LAMA) KE JALAN HANG TUAH 4, SALAK SOUTH GARDEN

Tarikh	16 Ogos 2021 – 31 Ogos 2021
Masa	24 jam
Jangka Masa	14 hari
Tujuan	Untuk kerja-kerja pembinaan akses ke Stesen MRT Taman Naga Emas, kerja-kerja infrastruktur dan sebarang kerja yang berkaitan.

Untuk makluman, penutupan jalan susur masuk dari Lebuhraya Sungai Besi (Arah Kuchai Lama) ke Jalan Hang Tuah 4, Salak South Garden akan dilanjutkan dari **16 Ogos 2021 sehingga 31 Ogos 2021**. Tempoh masa untuk kerja-kerja pembinaan adalah **24 jam selama 14 hari**.

Semasa penutupan susur masuk dilaksanakan, pengguna jalan raya di Lebuhraya Sungai Besi (Arah Kuchai Lama) yang ingin menuju ke arah Jalan Hang Tuah 4, Salak South Garden dinasihatkan untuk menggunakan laluan alternatif iaitu melalui Jalan Hang Tuah 2 (seperti yang ditunjukkan oleh anak panah **HIJAU** dalam peta).

Pengguna jalan raya dinasihatkan untuk mematuhi arahan papan tanda trafik dan pengawal trafik yang bertugas. Untuk maklumat lanjut, sila rujuk peta di bawah.

1. CONTINUATION OF SLIP ROAD CLOSURE FROM SUNGAI BESI HIGHWAY (KUCHAI LAMA-BOUND) TO JALAN HANG TUAH 4, SALAK SOUTH GARDEN

Date	16 August 2021 – 31 August 2021
Time	24 hours
Duration	14 days
Reason	To facilitate construction of access road to MRT Taman Naga Emas Station, infrastructure works and any other related works.

Please be advised, slip road closure from Sungai Besi Highway (Kuchai Lama-bound) to Jalan Hang Tuah 4, Salak South Garden will continue from **16 August 2021 until 31 August 2021**. Construction works will be carried out for a **24-hour period over 14 days**.

During the closure, motorists from Sungai Besi Highway (Kuchai Lama-bound) heading towards Jalan Hang Tuah 4, Salak South Garden are advised to use provided alternative route by turning into Jalan Hang Tuah 2 (as indicated by the **GREEN** arrows in the appended map).

Motorists are advised to follow the traffic signage and the direction of the flagman during the activation of the road closure. For further information, please refer to the appended map below.

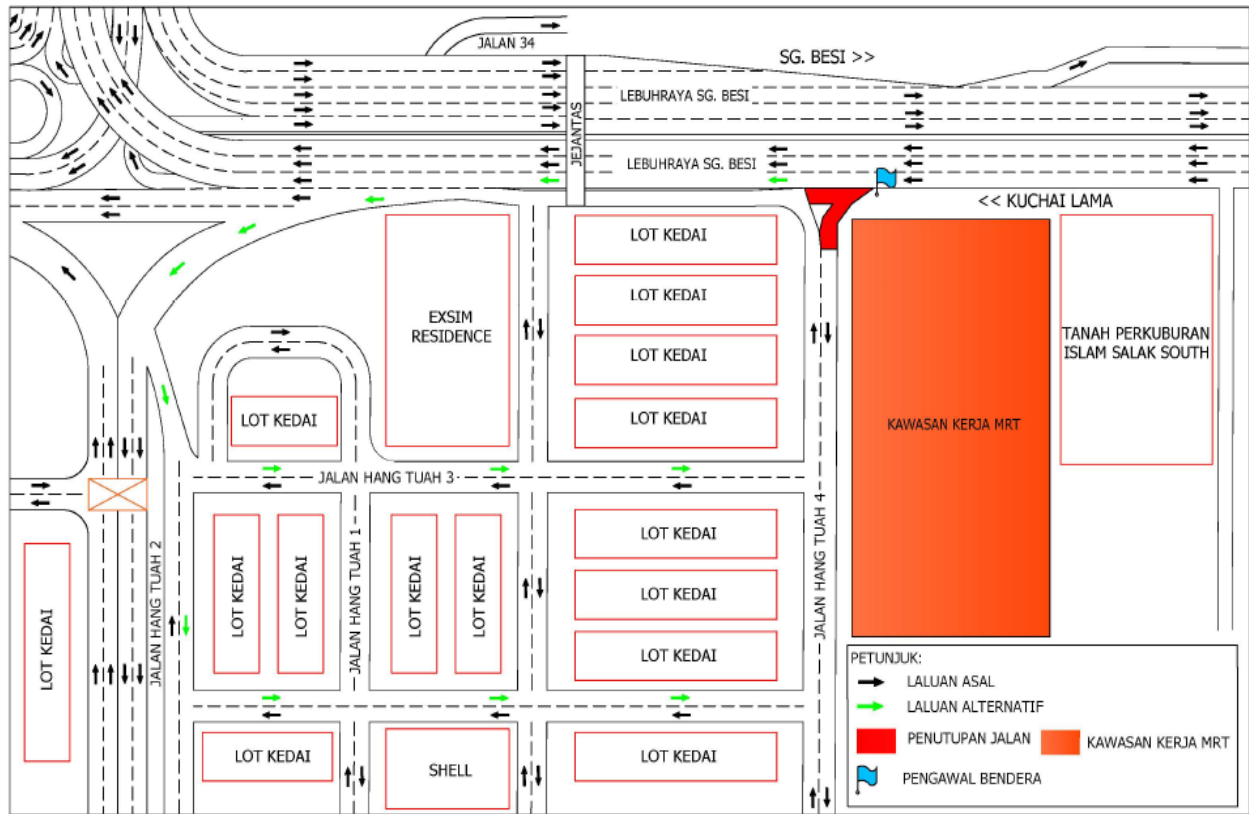

PETA 1: LANJUTAN PENUTUPAN JALAN SUSUR MASUK DARI LEBUHRAYA SUNGAI BESI (ARAH KUCHAI LAMA) KE JALAN HANG TUAH 4, SALAK SOUTH GARDEN

2. LANJUTAN PENUTUPAN LORONG SECARA BERKALA DI JALAN PUTRA PERMAI (ARAH PUCHONG), BANDAR PUTRA PERMAI, SERI KEMBANGAN

Tarikh	16 Ogos 2021 – 15 Oktober 2021
Masa	9:00 pagi – 5:00 petang & 11:00 malam – 6:00 pagi
Jangka masa	2 bulan
Tujuan	Untuk kerja-kerja penyelenggaraan jalan raya dan sebarang kerja-kerja yang berkaitan.

Untuk makluman, penutupan lorong **secara berkala dan berperingkat** di Jalan Putra Permai (Arah Puchong) akan dilanjutkan dari **16 Ogos 2021 sehingga 15 Oktober 2021**. Tempoh masa untuk kerja-kerja akan bermula dari **9:00 pagi – 5:00 petang & 11:00 malam – 6:00 pagi selama 2 bulan**.

Peta 2(A): Semasa penutupan lorong dilaksanakan, pengguna di Jalan Putra Permai (arah Puchong) akan dilencongkan ke lorong kiri untuk meneruskan perjalanan (seperti yang ditunjukkan oleh anak panah **HIJAU** di dalam peta)

Peta 2(B): Semasa penutupan lorong dilaksanakan, pengguna jalan raya di Jalan Putra Permai (arah Puchong) akan dilencongkan ke lorong kanan untuk meneruskan perjalanan (seperti yang ditunjukkan oleh anak panah **BIRU** di dalam peta).

Penutupan lorong akan dilakukan secara berkala dan berperingkat.

Pengguna jalan raya dinasihatkan untuk mematuhi arahan papan tanda trafik dan pengawal bendera yang bertugas. Untuk maklumat lanjut, sila rujuk peta di bawah.

2. CONTINUATION OF INTERMITTENT LANE CLOSURES AT JALAN PUTRA PERMAI (PUCHONG BOUND), BANDAR PUTRA PERMAI, SERI KEMBANGAN

Date	16 August 2021 – 15 October 2021
Time	9:00am – 5:00pm & 11:00pm – 6:00am
Duration	2 months
Reason	To facilitate the road maintenance and any other related works

Please be advised, **intermittent** lane closures **by stages** will continue at Jalan Putra Permai (Puchong bound), from **16 August 2021 until 15 October 2021**. Construction works will be carried out from **9:00am – 5:00pm & 11:00pm – 6:00am over a period of 2 months**.

Map 2(A): During the lane closure, motorists using Jalan Putra Permai (Puchong-bound) will be diverted to the left lane to continue their journey (as indicated by the **GREEN** arrows in the appended map).

Map 2(B): During the lane closures, motorists using Jalan Putra Permai (Puchong-bound) will be diverted to the right lane to continue their journey (as indicated by the **BLUE** arrows in the appended map).

All closures will be implemented intermittently by stages.

Motorists are advised to follow the traffic signage and the direction of the flagmen during the activation of these road closures. For further information, please refer to the maps below.



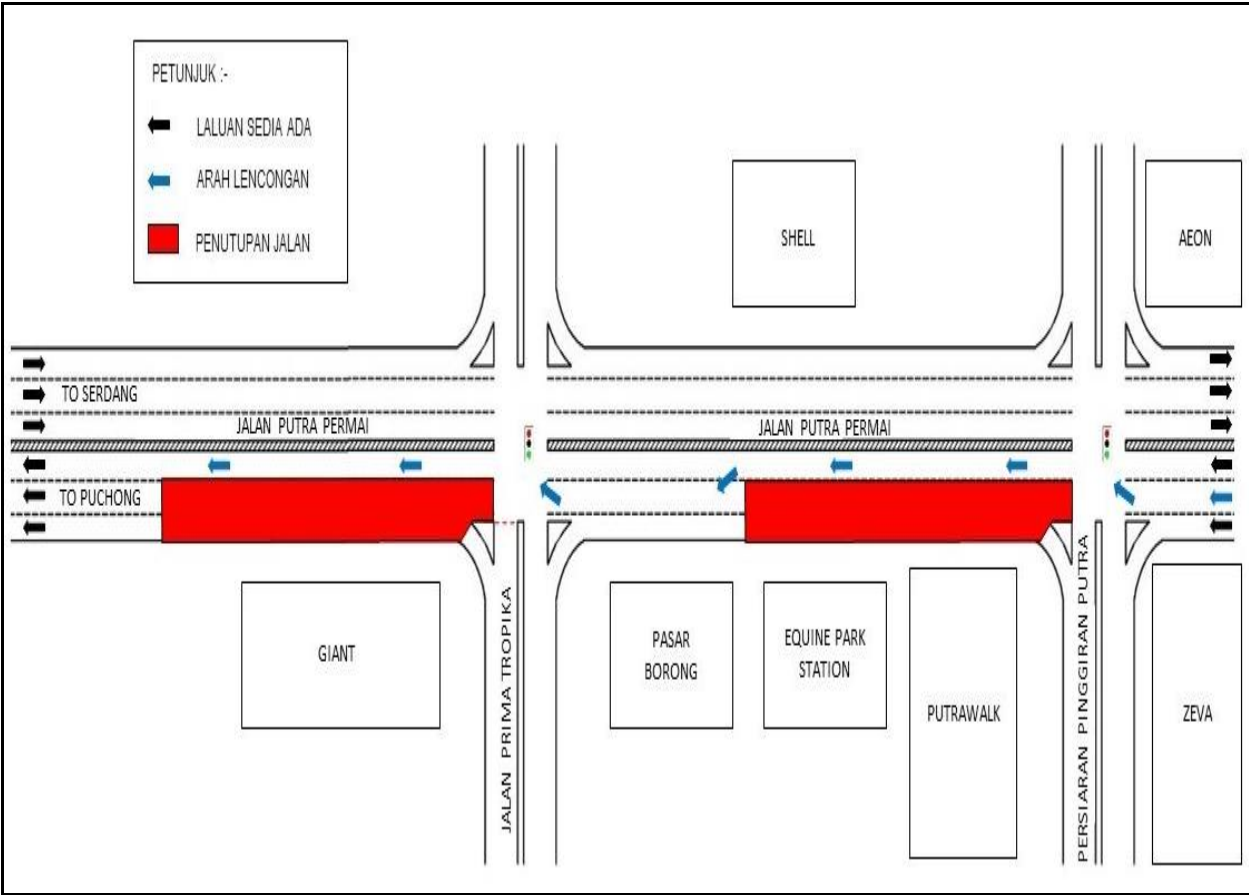

PETA 2(B): LANJUTAN PENUTUPAN LORONG SECARA BERKALA DI JALAN PUTRA PERMAI (ARAH PUCHONG), BANDAR PUTRA PERMAI, SERI KEMBANGAN

3. LANJUTAN PENUTUPAN PENUH AKSES MASUK DAN KELUAR DI JALAN PP33, BANDAR PUTRA PERMAI

Tarikh	15 Ogos 2021 – 14 Oktober 2021
Masa	24 jam
Jangka masa	2 bulan
Tujuan	Untuk kerja-kerja Stesen MRT Equine Park, pembinaan jalan, pembinaan sistem peparitan dan sebarang kerja-kerja berkaitan.

Untuk makluman, penutupan susur masuk dan keluar di Jalan PP33 akan dilanjutkan dari **15 Ogos 2021 sehingga 14 Oktober 2021**. Tempoh masa untuk kerja-kerja adalah **24 Jam selama 2 bulan**.

Semasa penutupan susur masuk di Jalan PP33 dilaksanakan, **pengguna dari Jalan Putra Permai yang ingin menuju ke Jalan PP33** dikehendaki menggunakan laluan alternatif melalui Persiaran Pinggiran Putra atau menggunakan Persiaran Pinggiran Putra 2 dan Jalan Putra Permai Selesa (seperti yang ditunjukkan oleh anak panah **BIRU** dalam peta).

Manakala, **pengguna jalan raya dari Jalan PP25, PP30, PP31, PP35 & PP40** dikehendaki untuk **menggunakan laluan alternatif untuk menuju ke Jalan Putra Permai** melalui Persiaran Pinggiran Putra atau menggunakan Persiaran Pinggiran Putra 2 dan Jalan Putra Permai Selesa (seperti yang ditunjukkan oleh anak panah **HIJAU** dalam peta).

Pengguna jalan raya dinasihatkan untuk mematuhi arahan papan tanda trafik dan pengawal bendera yang bertugas. Untuk maklumat lanjut, sila rujuk peta di bawah.

.....

3. CONTINUATION OF FULL CLOSURE AT ACCESS IN AND OUT OF JALAN PP33, BANDAR PUTRA PERMAI

Date	15 August 2021 – 14 October 2021
Time	24 hours
Duration	2 months
Reason	To facilitate the Equine Park MRT Station works, road works, drainage works and any other related works

Please be advised, full closure at access in and out of Jalan PP33 will continue from **15 August 2021 until 14 October 2021**. Construction works will be carried out for a **24-Hour period over 2 months**.

During the closure at access in of Jalan PP33, **motorists from Jalan Putra Permai heading towards Jalan PP33** are advised to use the alternative road at Persiaran Pinggiran Putra or Persiaran Pinggiran Putra 2 and Jalan Putra Permai Selesa (as indicated by the **BLUE** arrows in the appended map).

Meanwhile for **motorists from Jalan PP25, PP30, PP31, PP35 & PP40 heading towards Jalan Putra Permai** are advised to use the alternative road at Persiaran Pinggiran Putra 2 or Jalan Putra Permai Selesa and Persiaran Pinggiran Putra (as indicated by the **GREEN** arrows in the appended map).

Motorists are advised to follow the traffic signage and the direction of the flagmen during the activation of these closures. For further information, please refer to the map below.

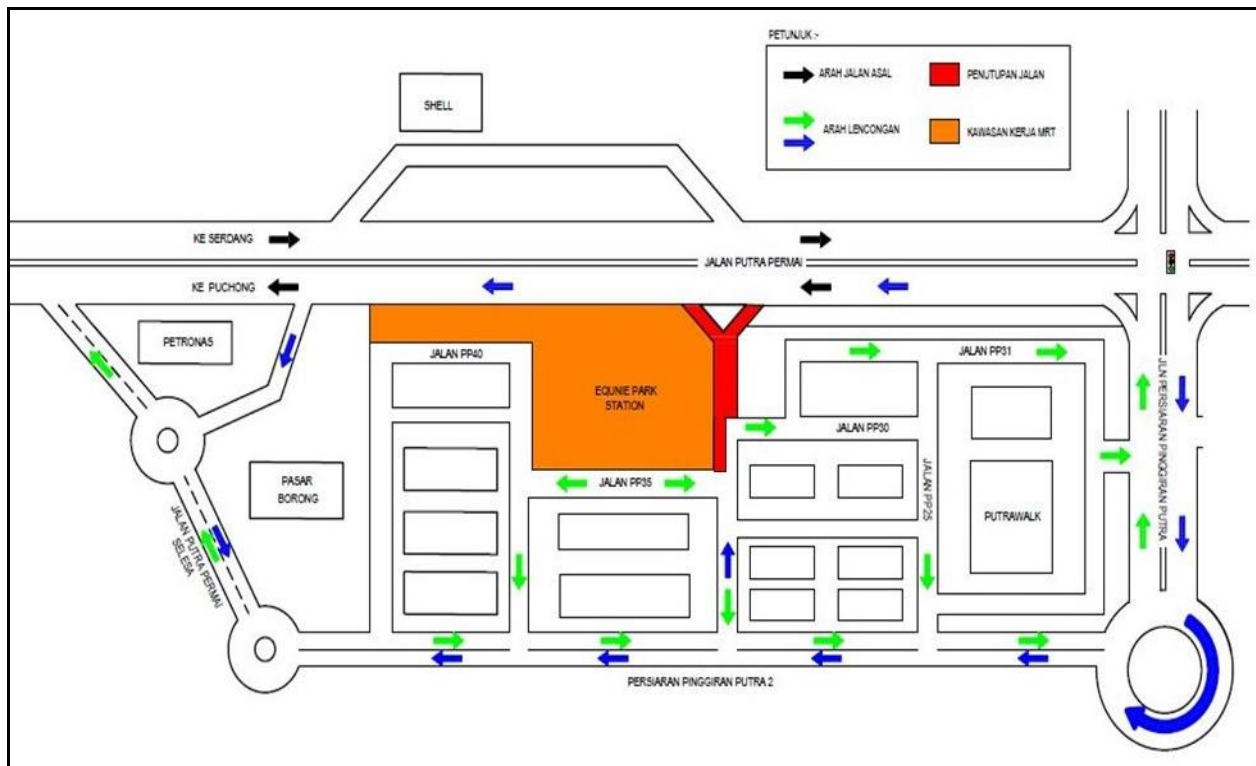

PETA 3: LANJUTAN PENUTUPAN PENUH AKSES MASUK DAN KELUAR DI JALAN PP33, BANDAR PUTRA PERMAI, SERI KEMBANGAN

For media enquiries, please contact:

- | | | |
|---------------------------------------|---------------------|-------------------------|
| Anizam bin Ali (Item 1) | Tel: +6019 293 4056 | anizam.ali@wct.my |
| Rushaizal Rasli (Item 2-3) | Tel: +6017 682 8314 | rushaizal@v208.com.my |
| Mohar Zainal Abidin (Item 1-3) | Tel: +603 7493 3961 | Mohar@mgjv-kvmrt.com.my |

MMC GAMUDA KVMRT (PDP SSP) SDN BHD (1117100-V)
 Block A, Level 17, Menara Mustapha Kamal, PJ Trade Centre
 No 8, Jalan PJU 8/8A, Bandar Damansara Perdana, 47820 Petaling Jaya
 Selangor Darul Ehsan, Malaysia
 T: +603-7494 2222 F: +603-7727 0222 www.mymrt.com.my