

**PENGUMUMAN TRAFIK
19 JULAI 2021**

1. LANJUTAN PENUTUPAN LORONG SECARA BERKALA DI LEBUHRAYA SUNGAI BESI (ARAH SUNGAI BESI & ARAH KUCHAI LAMA) BERHAMPIRAN KAMPUNG MALAYSIA RAYA

Tarikh	21 Julai 2021 – 22 Ogos 2021
Masa	10.00 pagi - 4.30 petang / 10.00malam - 5.00 pagi
Jangka Masa	1 bulan
Tujuan	Untuk menyediakan jalan keluar masuk pembinaan, kerja-kerja perparitan, pemasangan lampu jalan dan sebarang kerja-kerja yang berkaitan.

Untuk maklum, penutupan lorong **secara berkala** di Lebuhraya Sungai Besi (Arah Sungai Besi dan Arah Kuchai Lama) berhampiran Kampung Malaysia Raya akan dilanjutkan dari **21 Julai 2021 sehingga 22 Ogos 2021**. Tempoh masa untuk kerja-kerja akan bermula dari **10:00 pagi - 4:30 petang dan 10:00 malam - 5:00pagi, selama 1 bulan**. Pelan pengurusan trafik adalah seperti berikut:

Penutupan A: Penutupan sepanjang 300-meter berdekatan Kg. Malaysia Raya (Arah Sungai Besi). Pengguna jalan raya yang ingin menuju ke Terminal Bersepadu Selatan (TBS) masih boleh menggunakan dua lorong sedia ada (seperti yang ditunjukkan oleh anak panah **MAGENTA** dalam peta).

Penutupan B: Penutupan sepanjang 300 meter di Lebuhraya Sungai Besi (Arah Kuchai Lama) berdekatan dengan stesen minyak Petron. Pengguna jalan raya yang ingin menuju ke Kuchai Lama masih boleh menggunakan tiga lorong sedia ada (seperti yang ditunjukkan oleh anak panah **HIJAU** dalam peta).

Setiap penutupan tersebut adalah secara berkala.

Pengguna jalan raya dinasihatkan untuk mematuhi arahan papan tanda trafik dan pengawal trafik yang bertugas. Untuk makluman lanjut, sila rujuk peta dibawah.

1. CONTINUATION OF INTERMITTENT LANE CLOSURES AT SUNGAI BESI HIGHWAY (SUNGAI BESI BOUND & KUCHAI LAMA BOUND) NEAR KAMPUNG MALAYSIA RAYA

Date	21 July 2021 – 22 August 2021
Time	10:00am-4:30pm and 10:00pm - 5:00am
Duration	1 month
Reason	To facilitate construction access road, drainage works, installation of street lights and any other related works.

Please be advised, **Intermittent** Lane closures will continue at Sungai Besi Highway (Sungai Besi-bound and Kuchai Lama-bound) near Kampung Malaysia Raya from **21 July 2021 until 22 August**

2020. Construction works will be carried out from **10.00am - 4:30pm and 10:00pm - 5:00am for a period of 1 month.** The traffic management plans are as below:

Closure A: During the closure for a stretch 300 metres nearby Kg Malaysia Raya (Sungai Besi-bound). Two lanes will remain open to motorists heading to Terminal Bersepadu Selatan (TBS). (As indicated by the **MAGENTA** arrows in the appended map).

Closure B: During the closure for a stretch 300 metres along Sungai Besi Highway (Kuchai Lama-bound) nearby Petron station. Three lanes will remain open to motorists heading to Kuchai lama (as indicated by the **GREEN** arrows in the appended map).

All above closures will be intermittent.

Motorists are advised to follow the traffic signage and the direction of the flagmen during the activation of these road closures. For further information, please refer to the below.

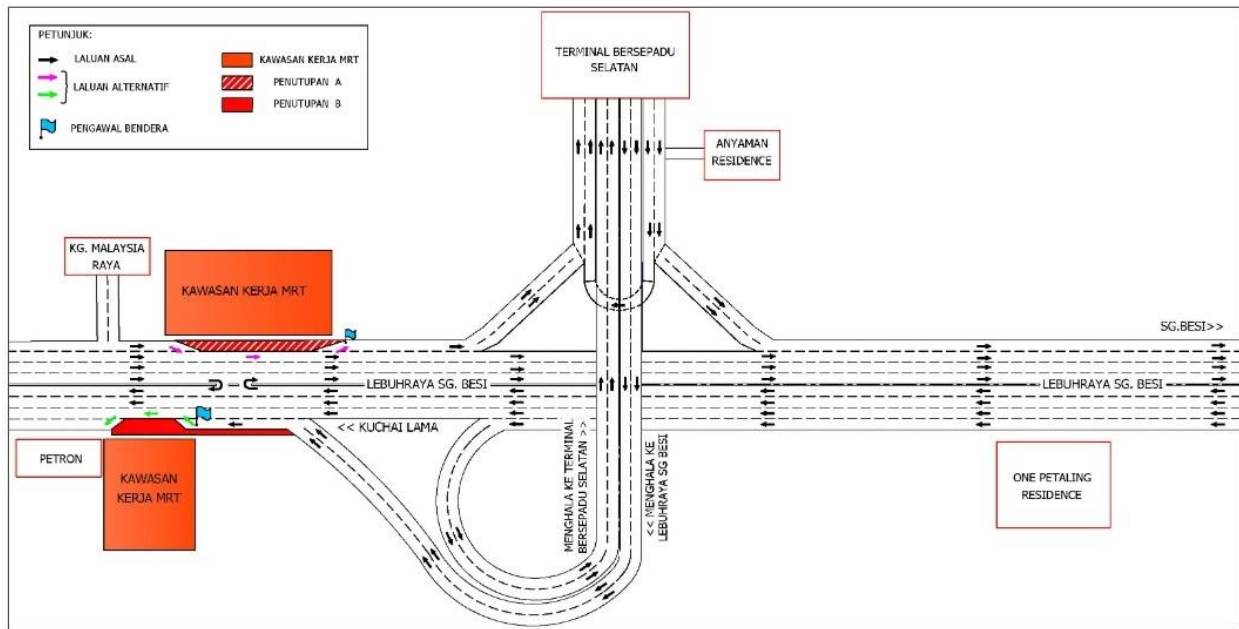

PETA 1 : LANJUTAN PENUTUPAN LORONG DI SEPANJANG LEBUHRAYA SUNGAI BESI (ARAH SUNGAI BESI & ARAH KUCHAI LAMA) BERHAMPIRAN KAMPUNG MALAYSIA RAYA

2. LANJUTAN PENUTUPAN SECARA BERKALA SUSUR MASUK DARI LEBUHRAYA SUNGAI BESI KE TERMINAL BERSEPADU SELATAN (TBS) DAN SUSUR KELUAR DARI TBS KE LEBUHRAYA SUNGAI BESI

Tarikh	21 Julai 2021 – 22 Ogos 2021
Masa	10.00mlm - 5.00pagi
Jangka Masa	1 bulan
Tujuan	Untuk kerja-kerja pemasangan kekotak pembentung, pemasangan lampu jalan, pembaikan infrastruktur jalan dan sebarang kerja-kerja yang berkaitan.

Untuk makluman, penutupan **secara berkala** susur masuk dari Lebuhraya Sungai Besi ke Terminal Bersepadu Selatan (TBS) dan susur keluar dari TBS menghala ke Lebuhraya Sungai Besi akan dilanjutkan dari **21 Julai 2021 sehingga 22 Ogos 2021**. Tempoh masa untuk kerja-kerja bermula dari **10.00 malam sehingga 5.00 pagi selama 1 bulan**. Pelan pengurusan lalu lintas adalah seperti berikut:

Penutupan A: Semasa penutupan susur masuk dari Lebuhraya Sungai Besi (Arah Sungai Besi) ke TBS. Pengguna jalan raya yang ingin menuju ke TBS dari Lebuhraya Sungai Besi (Arah Sungai Besi) perlu mengambil laluan alternatif dengan memandu terus ke bulatan Jalan Tasik Utama dan kembali ke arah Kuchai Lama, kemudian belok ke kiri ke susur masuk menuju ke TBS (seperti yang ditunjukkan oleh anak panah **BIRU** di dalam peta).

Penutupan B: Semasa penutupan susur keluar dari TBS menghala ke Lebuhraya Sungai Besi (Arah Sungai Besi). Pengguna jalan raya dari TBS yang ingin menuju ke Sungai Besi melalui Lebuhraya Sungai Besi perlu meneruskan perjalanan ke jejambat menghala ke Kuchai Lama, kemudian membuat Pusingan-U di KM10.5 untuk ke Sungai Besi (seperti yang ditunjukkan oleh anak panah **HIJAU** di dalam peta).

Pengguna jalan raya dinasihatkan untuk mematuhi arahan papan tanda trafik dan pengawal bendera yang bertugas. Untuk makluman lanjut, sila rujuk peta dibawah.

2. CONTINUATION OF INTERMITTENT CLOSURE OF SLIP ROAD FROM SUNGAI BESI HIGHWAY TO TERMINAL BERSEPADU SELATAN (TBS) AND SLIP ROAD FROM TBS TO SUNGAI BESI HIGHWAY

Date	21 July 2021 – 22 August 2021
Time	10:00pm-5:00am
Duration	1 month
Reason	To facilitate installation of box culvert, installation of street lights, maintenance works for road infrastructure and any other related works.

Please be advised, **intermittent** slip road closure will continue from Sungai Besi Highway to Terminal Bersepadu Selatan (TBS) and at the slip road exit from TBS to Sungai Besi Highway from **21 July 2021 until 22 August 2021**. Construction works will be carried out from **10:00pm-5:00am over a period of 1 month**. The traffic management plans are as below:

Closure A: Slip Road closure from Sungai Besi Highway (Sungai Besi-bound) until TBS. Motorists heading to TBS from Sungai Besi Highway (Sungai Besi-bound) have to use the alternative route by driving straight to the roundabout at Jalan Tasik Utama, head back toward Kuchai Lama and turn left at the slip road to TBS (as indicated by the **BLUE** arrows in the appended map).

Closure B: Slip Road closure from TBS to Sungai Besi Highway (Sungai Besi-bound). motorists heading to Sungai Besi through Sungai Besi Highway can go straight towards Kuchai Lama through the elevated ramp and make a U-turn at KM10.5 before continue their journey to Sungai Besi (as indicated by the **GREEN** arrows in the appended map).

Motorists are advised to follow the traffic signage and the direction of the flagmen during the activation of these road closures. For further information, please refer to the map below.

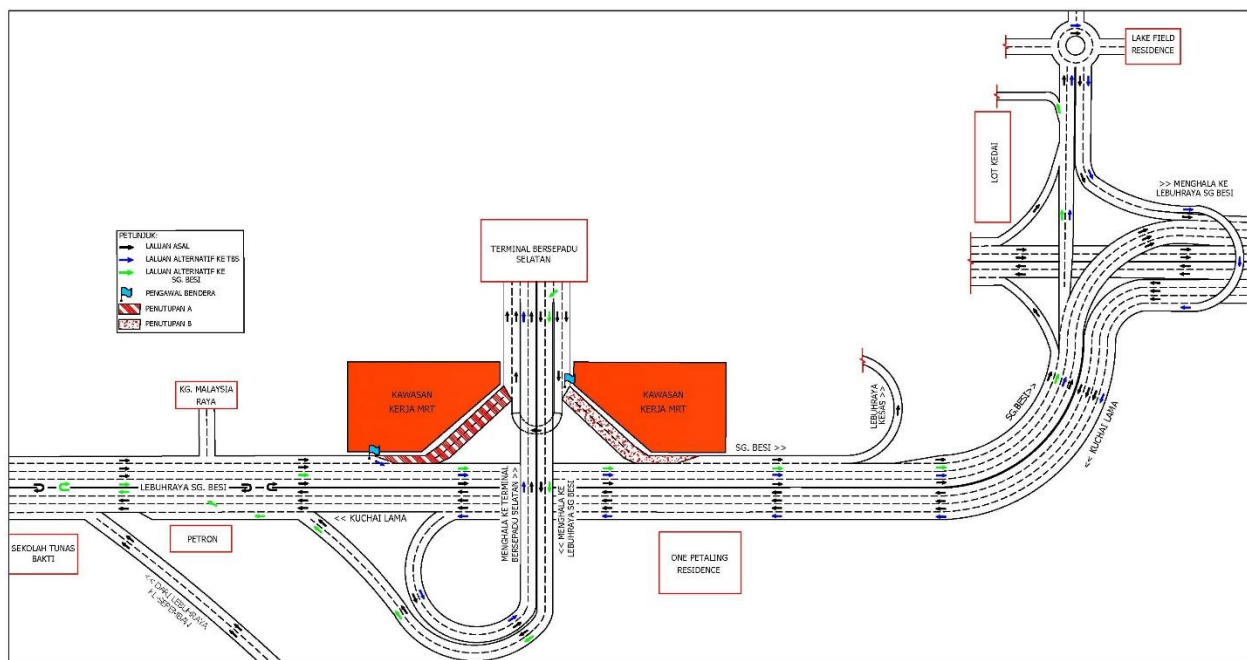

PETA 2 : LANJUTAN PENUTUPAN SECARA BERKALA SUSUR MASUK DARI LEBUHRAYA SUNGAI BESI KE TERMINAL BERSEPADU SELATAN (TBS) DAN SUSUR KELUAR DARI TBS KE LEBUHRAYA SUNGAI BESI

3. LANJUTAN PENUTUPAN LORONG SECARA BERKALA DI JALAN KUCHAI LAMA (ARAH KUCHAI LAMA / KUALA LUMPUR) BERHAMPIRAN KUCHAI ENTREPRENEURS PARK

Tarikh	21 Julai 2021 – 24 September 2021
Masa	10.00pagi - 4.30petang & 10.00malam - 5.00pagi
Jangka Masa	66 hari
Tujuan	Untuk kerja-kerja pembaikan jalan seperti penurapan jalan, penanda jalan dan sebarang kerja-kerja yang berkaitan.

Untuk makluman, penutupan lorong **secara berkala** di Jalan Kuchai Lama (Arah Kuchai Lama/Kuala Lumpur) berhampiran Kuchai Entrepreneurs Park yang akan dilanjutkan dari **21 Julai 2021 hingga 24 September 2021**. Tempoh masa untuk kerja-kerja akan bermula dari **10.00pagi - 4.30petang / 10.00malam - 5.00pagi, selama 66 hari**. Pelan pengurusan trafik adalah seperti berikut:

Penutupan 1 – Peta 3(A): Semasa penutupan lorong paling kiri, pengguna jalan raya yang ingin menghala ke arah Kuchai Lama / Kuala Lumpur masih boleh menggunakan lorong sedia ada (seperti yang ditunjukkan anak panah **HIJAU** di dalam peta).

Penutupan 2 - Peta 3(B): Semasa penutupan dua lorong tengah, pengguna jalan raya yang ingin menghala ke arah Kuchai Lama / Kuala Lumpur masih boleh menggunakan lorong sedia ada (seperti yang ditunjukkan anak panah **HIJAU** di dalam peta).

Pengguna jalan raya dinasihatkan untuk mematuhi arahan papan tanda trafik dan pengawal bendera yang bertugas. Untuk maklumat lanjut, sila rujuk peta di bawah.

.....

3. CONTINUATION OF INTERMITTENT LANES CLOSURE AT JALAN KUCHAI LAMA (KUCHAI LAMA/KUALA LUMPUR-BOUND) NEAR KUCHAI ENTREPRENEURS PARK

Date	21 July 2021 – 24 September 2021
Time	10.00am-4.30pm & 10.00pm-5.00am,
Duration	66 days
Reason	To facilitate road maintenance works such as mill and pave, line marking and any other related works.

Please be advised, **intermittent** lanes closure will continue at Jalan Kuchai Lama (Kuchai Lama/Kuala Lumpur-bound) near Kuchai Entrepreneurs Park from **21 July 2021 until 24 September 2021**. Construction works will be carried out from **10.00am - 4.30pm and 10.00pm - 5.00am over a period of 66 days**. The traffic management plans are as below:

Closure 1 - Map 3(A): During the left-most lane closure, motorists heading towards Kuchai Lama/Kuala Lumpur will be able to use the existing lane (as indicated by the **GREEN** arrows in the appended map).

Closure 1 - Map 3(B): During the two middle lane closures, motorists heading towards Kuchai Lama/Kuala Lumpur will be able to use the existing lane (as indicated by the **GREEN** arrows in the appended map).

Motorists are advised to follow the traffic signage and the direction of the flagmen during the activation of these road closures. For further information, please refer to the maps below.

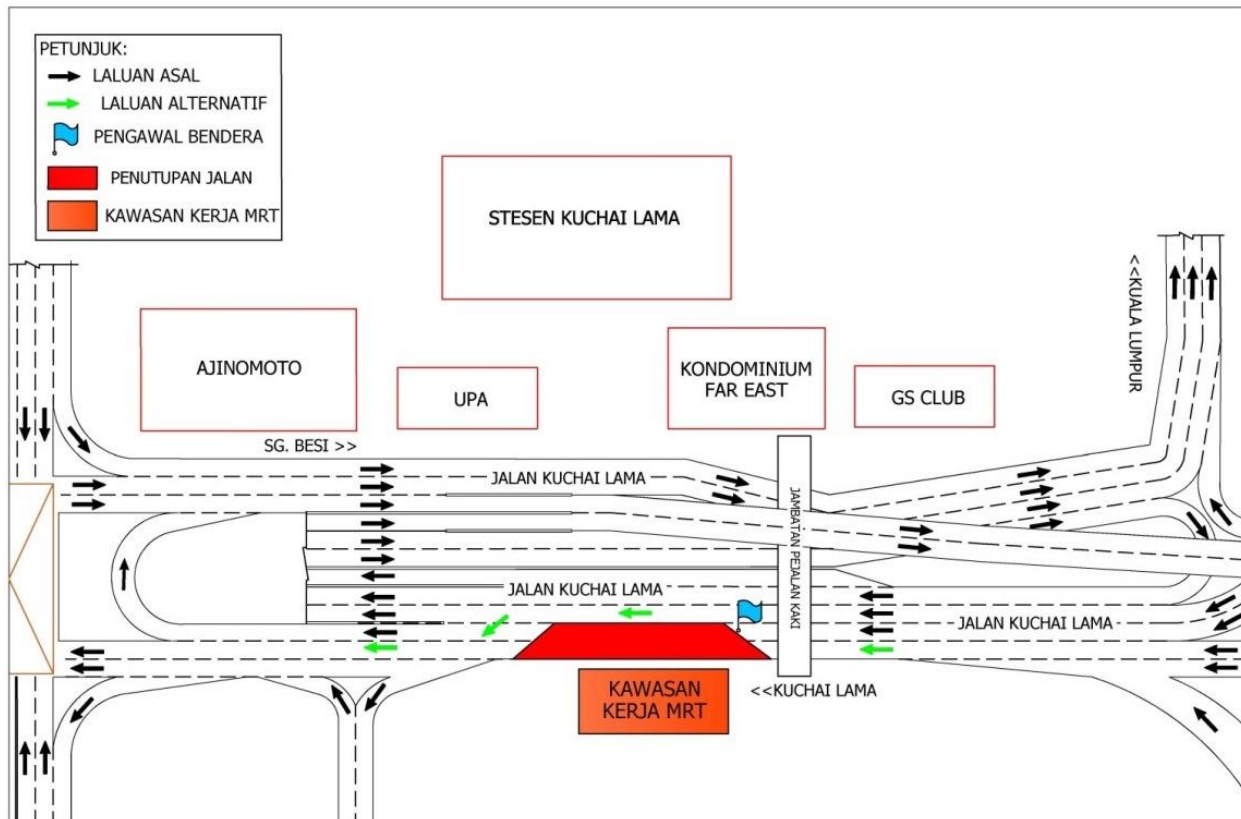

PETA 3(A): PENUTUPAN LORONG SECARA BERKALA DI JALAN KUCHAI LAMA (ARAH KUCHAI LAMA / KUALA LUMPUR) BERHAMPIRAN KUCHAI ENTREPRENEURS PARK

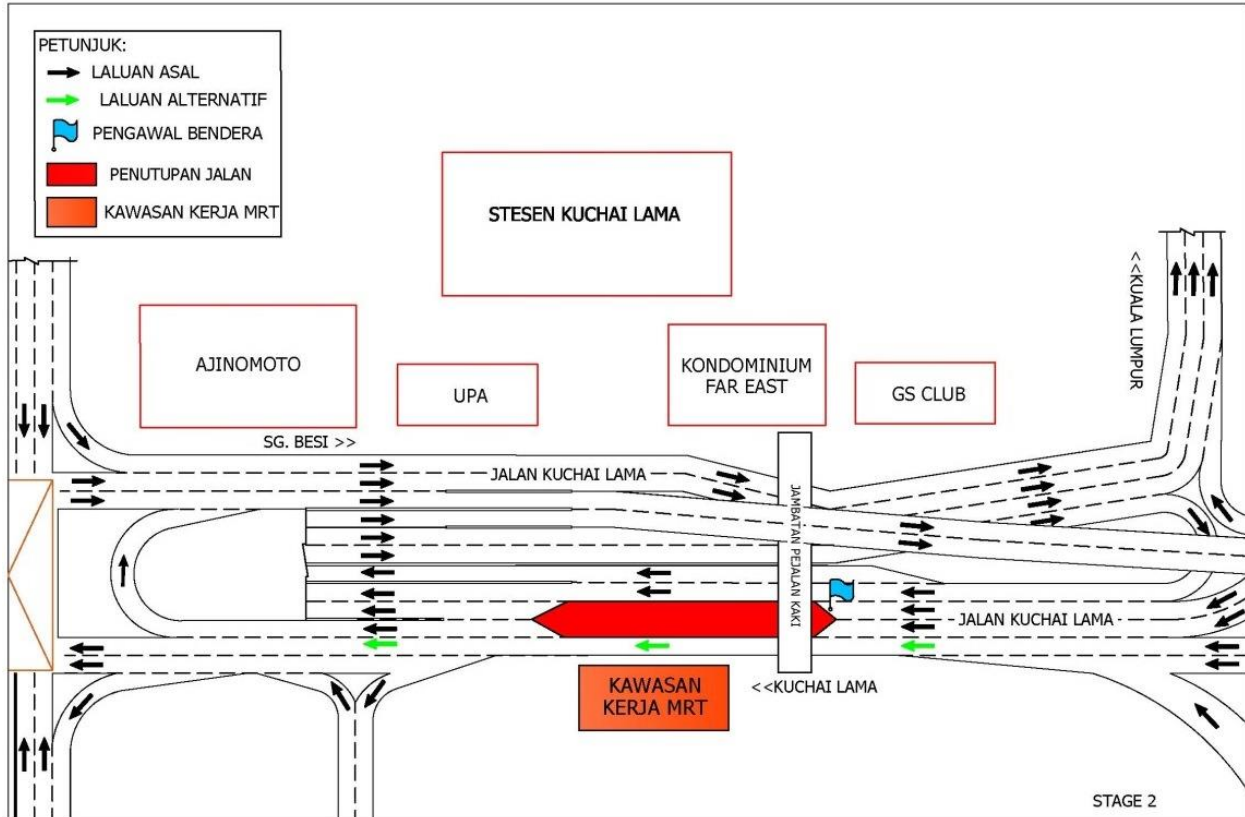

PETA 3(B): PENUTUPAN LORONG SECARA BERKALA DI JALAN KUCHAI LAMA (ARAH KUCHAI LAMA / KUALA LUMPUR) BERHAMPIRAN KUCHAI ENTREPRENEURS PARK

For media enquiries, please contact:

Anizam bin Ali Tel: +6019 293 4056 anizam.ali@wct.my

Mohar Zainal Abidin Tel: +603 7493 3961 Mohar@mgjv-kvmrt.com.my

MMC GAMUDA KVMRT (PDP SSP) SDN BHD (1117100-V)
 Block A, Level 17, Menara Mustapha Kamal, PJ Trade Centre
 No 8, Jalan PJU 8/8A, Bandar Damansara Perdana, 47820 Petaling Jaya
 Selangor Darul Ehsan, Malaysia
 T: +603-7494 2222 F: +603-7727 0222 www.mymrt.com.my