

**PENGUMUMAN TRAFIK
26 APRIL 2021**

1. LANJUTAN PENUTUPAN PENUH DAN PENGAKTIFAN LALUAN KONTRA SECARA BERPERINGKAT DI SEPANJANG JALAN UTAMA (ARAH SERI KEMBANGAN DAN ARAH SUNGAI BESI) DAN DI SEPANJANG JALAN BESAR (ARAH THE MINES), SERDANG RAYA

Tarikh	28 April 2021 – 27 September 2021
Masa	11:00 malam – 5:00 pagi
Jangka masa	5 bulan
Tujuan	Untuk menjalankan kerja-kerja trek dan sebarang kerja berkaitan

Untuk makluman, penutupan penuh dan **pengaktifan laluan kontra secara berperingkat** di sepanjang Jalan Utama (Arah Seri Kembangan dan Arah Sungai Besi) dan di sepanjang Jalan Besar (Arah The Mines) akan dilanjutkan dari **28 April 2021 hingga 27 September 2021**. Tempoh masa untuk kerja-kerja akan bermula dari **11:00 malam - 5:00 pagi, selama 5 bulan**. Pelan pengurusan trafik adalah seperti berikut:

Peringkat 1 - PETA 1(A): Semasa penutupan penuh sepanjang 200 meter di sepanjang Jalan Utama (Arah Seri Kembangan) berhampiran Stesen Minyak Petron, **pengguna jalan raya yang ingin menuju ke The Mines** akan dilencongkan ke laluan kontra di Jalan Utama (Arah Sg Besi) (seperti yang ditunjukkan oleh anak panah **UNGU** dalam peta).

Peringkat 2 - PETA 1(B): Semasa penutupan penuh sepanjang 80 meter di sepanjang Jalan Besar (Arah The Mines) bersebelahan Stesen Minyak Petron, **pengguna jalan raya yang ingin menuju ke The Mines** akan dilencongkan ke laluan kontra di Jalan Besar (Arah Seri Kembangan) manakala **pengguna jalan raya yang ingin menuju ke Sungai Besi** akan dilencongkan ke jalan dalam Stesen Minyak Petron (seperti yang ditunjukkan oleh anak panah **UNGU** dalam peta).

Peringkat 3 - PETA 1(C): Semasa penutupan penuh sepanjang 80 meter di sepanjang Jalan Besar (Arah Seri Kembangan), **pengguna jalan raya yang ingin menuju ke Seri Kembangan** akan dilencongkan ke laluan kontra (Arah The Mines) (seperti yang ditunjukkan oleh anak panah **UNGU** dalam peta).

Penutupan akan dilaksanakan secara berperingkat dan hanya satu penutupan akan dilaksanakan pada satu masa.

Pengguna jalan raya dinasihatkan untuk mematuhi arahan papan tanda trafik dan pengawal bendera yang bertugas. Untuk maklumat lanjut, sila rujuk peta di bawah.

1. CONTINUATION OF FULL LANE CLOSURE AND CONTRA FLOW ACTIVATION BY STAGES ALONG JALAN UTAMA (SERI KEMBANGAN BOUND AND SUNGAI BESI BOUND) AND ALONG JALAN BESAR (THE MINES BOUND), SERDANG RAYA

Date	28 April 2021 - 27 September 2021
Time	11:00pm – 5:00am
Duration	5 months
Reason	To facilitate system track works and any other related works.

Please be advised, full lane closure and **contra flow activation by stages** will continue along Jalan Utama (Seri Kembangan-bound and Sungai Besi-bound) and along Jalan Besar (The Mines-bound) from **28 April 2021 until 27 September 2021**. Construction works will be carried out **from 11.00pm – 5.00am over a period of 5 months**. The traffic management plans are as below:

Stage 1 – MAP 1(A): During the full bound closure for a stretch of 200 metres along Jalan Utama (Seri Kembangan-bound) nearby Petron Petrol Station, motorists heading to The Mines will be diverted to the use the provided contra flow lane at Jalan Utama (Sungai Besi-bound) (as indicated by the **PURPLE** arrows in the map).

Stage 2 – MAP 1(B): During the full bound closure for a stretch of 80 metres along Jalan Besar (The Mines-bound) next to Petron Seri Kembangan 3, **motorists heading to The Mines** will be diverted to the use the provided contra flow lane at Jalan Besar (Seri Kembangan-bound) while **motorists heading to Sungai Besi** will be diverted to the inner road of Petron Seri Kembangan 3 (as indicated by the **PURPLE** arrows in the map).

Stage 3 – MAP 1(C): During the full bound closure for a stretch of 80 metres along Jalan Besar (Seri Kembangan-bound), **motorists heading to Seri Kembangan** will be diverted to use the provided contra flow lane at Jalan Besar (The Mines-bound) (as indicated by the **PURPLE** arrows in the map).

All closures will be conducted by stages and there will be only one closure activated at a time.

Motorists are advised to follow the traffic signage and the direction of the flagmen during the activation of these road closures. For further information, please refer to the appended maps below.



PETA 1(A): LANJUTAN PENUTUPAN PENUH DAN PENGAKTIFAN LALUAN KONTRA SECARA BERPERINGKAT DI SEPANJANG JALAN UTAMA (ARAH SERI KEMBANGAN)

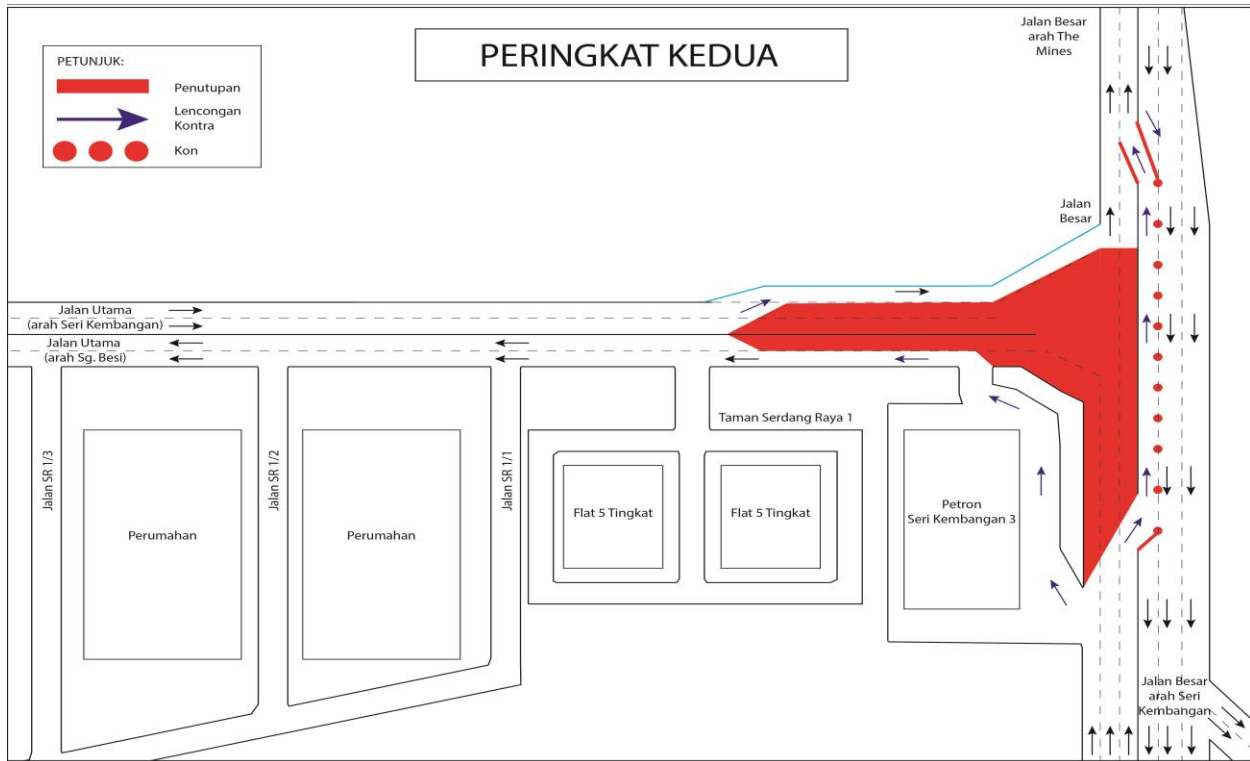

PETA 1(B): LANJUTAN PENUTUPAN PENUH DAN PENGAKTIFAN LALUAN KONTRA SECARA BERPERINGKAT DI SEPANJANG JALAN BESAR (ARAH THE MINES)

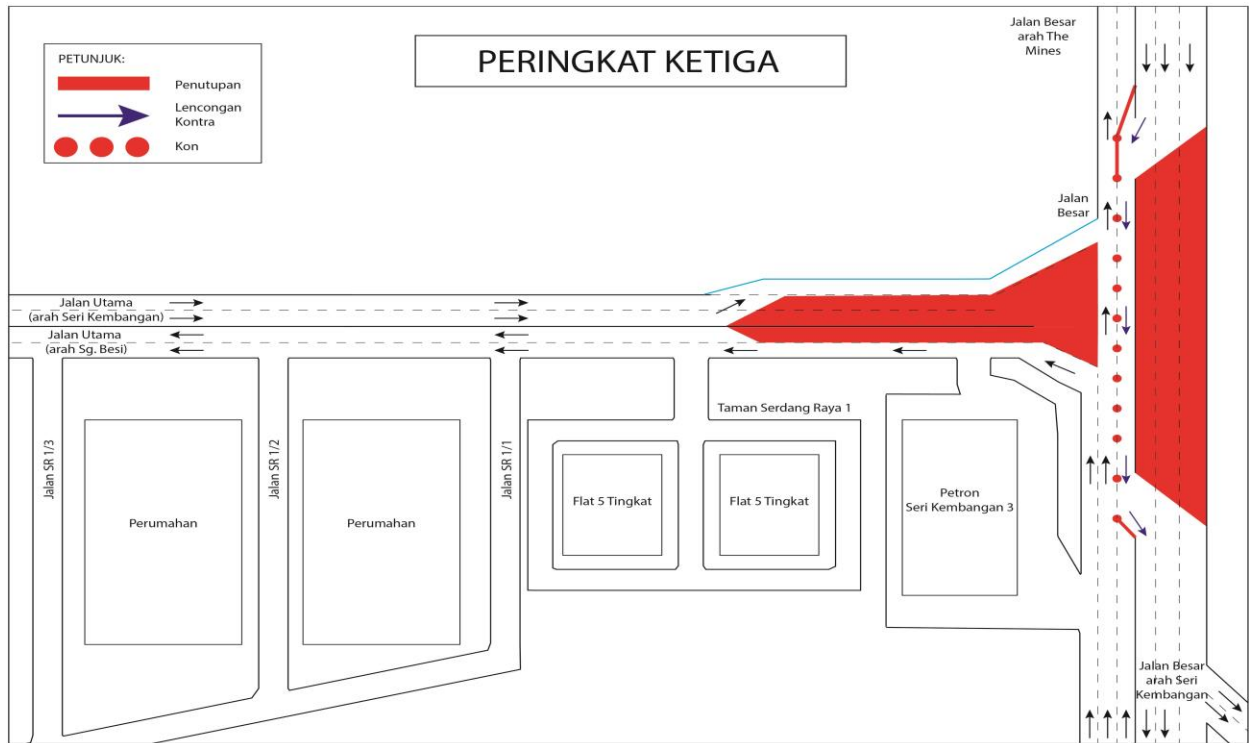

PETA 1(C): LANJUTAN PENUTUPAN PENUH DAN PENGAKTIFAN LALUAN KONTRA SECARA BERPERINGKAT DI SEPANJANG JALAN BESAR (ARAH THE MINES)

2. LANJUTAN PENUTUPAN PENUH LORONG PADA WAKTU MALAM DI JALAN RAYA TIGA (ARAH SERI KEMBANGAN)

Tarikh	28 April 2021 – 27 September 2021
Masa	11:00 malam – 5:00 pagi
Jangka masa	5 Bulan
Tujuan	Untuk kerja-kerja pembinaan jalan raya dan sebarang kerja berkaitan.

Untuk makluman, penutupan penuh lorong pada waktu malam di Jalan Raya Tiga (Arah Seri Kembangan) akan dilanjutkan dari **28 April 2021 hingga 27 September 2021**. Tempoh masa untuk kerja-kerja akan bermula dari **11:00 malam – 5:00 pagi, selama 5 bulan**.

Semasa penutupan sepanjang 500 meter di Jalan Raya Tiga (Arah Seri Kembangan) bermula dari simpang berhadapan dengan Total Technologies Holdings Sdn Bhd (TT Holdings Sdn Bhd) hingga bulatan Sri Serdang, pengguna jalan raya dari arah Sri Serdang yang ingin ke arah Seri Kembangan perlu mengambil susur kiri di simpang tiga berhadapan TT Holdings Sdn Bhd dan belok kanan ke Jalan Raya Lima kemudian belok kanan ke Jalan Raya Empat. (Seperti yang ditunjukkan oleh anak panah **HIJAU** dalam peta)

Pengguna jalan raya dinasihatkan untuk mematuhi arahan papan tanda trafik dan pengawal bendera bertugas. Untuk maklumat lanjut, sila rujuk peta di bawah.

2. CONTINUATION OF NIGHT FULL LANE CLOSURE AT JALAN RAYA TIGA (SERI KEMBANGAN BOUND)

Date	28 April 2021 – 27 September 2021
Time	11:00pm - 5:00am
Duration	5 Months
Reason	To facilitate drainage works and any other related works.

Please be advised, night full lane closure will continue at Jalan Raya Tiga (Seri Kembangan bound) from **28 April 2021 until 27 September 2021**. Construction works will be carried out from **11:00pm – 5:00am over a period of 5 months**.

During this closure for a stretch of 500 metres closure along Jalan Raya Tiga (Seri Kembangan bound) starting from Total Technologies Holdings Sdn Bhd (TT Holdings Sdn Bhd) junction until Sri Serdang roundabout, motorists from Sri Serdang heading towards Seri Kembangan will have to turn left at the T junction facing TT Holdings Sdn Bhd and turn right onto Jalan Raya Lima then turn right toward Jalan Raya Empat. (as indicated by the **GREEN** arrows in the appended map).

Motorists are advised to follow the traffic signage and the direction of the flagmen during the activation of the road closure. For further information, please refer to the map below.

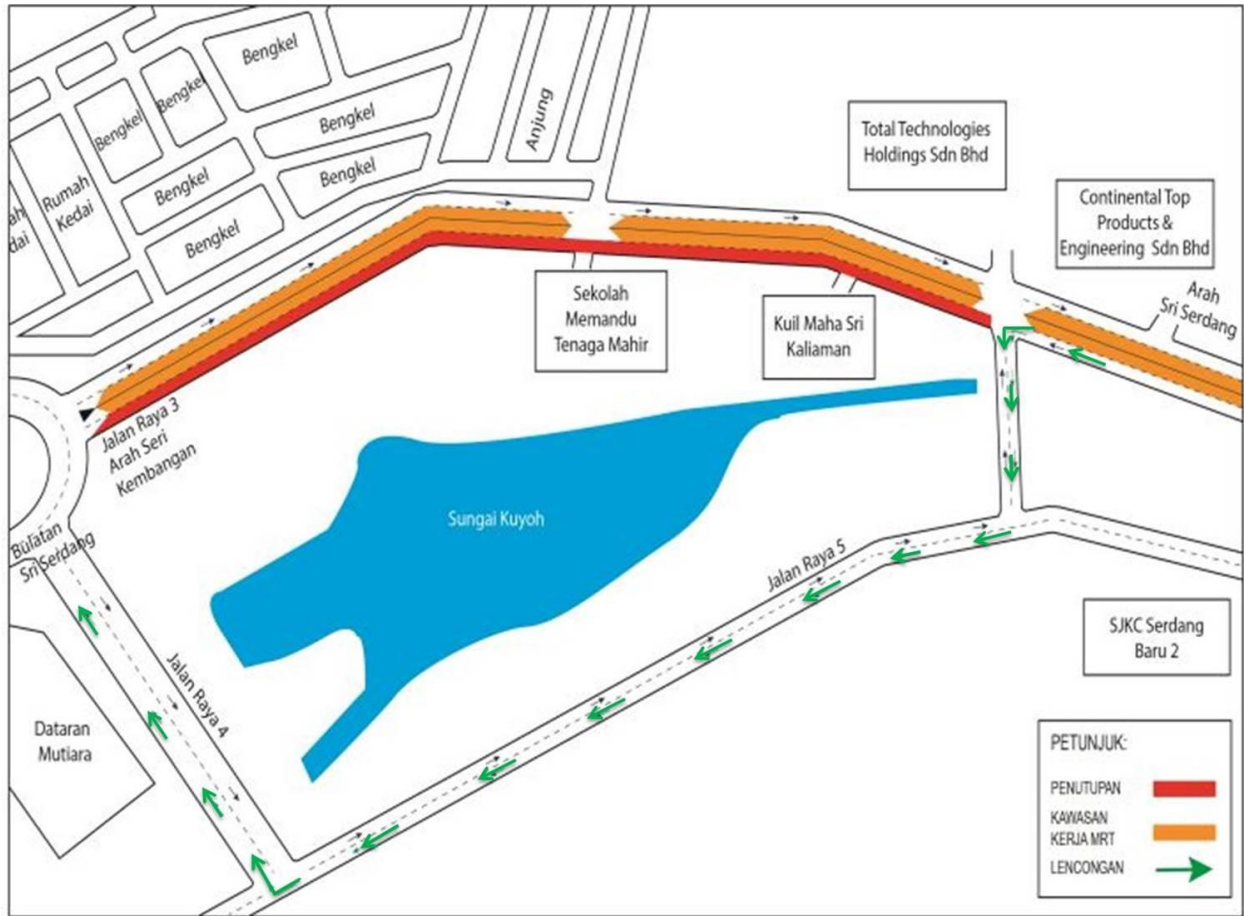

PETA 2: LANJUTAN PENUTUPAN PENUH LORONG PADA WAKTU MALAM DI JALAN RAYA TIGA (ARAH SERI KEMBANGAN)

3. LANJUTAN PENUTUPAN PENUH JALAN SECARA BERKALA DAN PENGAKTIFAN LALUAN KONTRA PADA WAKTU MALAM DI JALAN RAYA SATU, SERI KEMBANGAN

Tarikh	28 April 2021 – 27 September 2021
Masa	10:00 malam – 5:00 pagi
Jangka masa	5 Bulan
Tujuan	Untuk menjalankan kerja-kerja trek dan sebarang kerja berkaitan.

Untuk makluman, penutupan penuh jalan **secara berkala** dan **pengaktifan laluan kontra** pada waktu malam di Jalan Raya Satu akan dilanjutkan dari **28 April 2021 hingga 27 September 2021**. Tempoh masa untuk kerja-kerja akan bermula dari **10.00 malam - 5.00 pagi, selama 5 bulan**.

Semasa penutupan sepanjang 500 meter di sepanjang Jalan Raya Satu berhadapan Balai Polis Seri Kembangan, pengguna jalan raya dari arah South City yang ingin ke Bulatan Seri Serdang perlu membuat pusingan-U di hadapan Bengkel Kereta Look Brothers. Laluan kontra di Jalan Besar akan disediakan kepada pengguna jalan raya untuk ke Bulatan Seri Serdang melalui Jalan Raya Lima.

Pengguna jalan raya dari Balai Polis Seri Kembangan yang ingin ke Bulatan Seri Serdang perlu belok ke kanan untuk masuk ke laluan kontra di Jalan Besar untuk ke Bulatan Seri Serdang melalui Jalan Raya Lima. (Seperti yang ditunjukkan oleh anak panah **HIJAU** dalam peta)

Pengguna jalan raya dinasihatkan untuk mematuhi arahan papan tanda trafik dan pengawal bendera bertugas. Untuk maklumat lanjut, sila rujuk peta di bawah.

3. CONTINUATION OF INTERMITTENT FULL LANE CLOSURE AND ACTIVATION OF NIGHT TIME CONTRA FLOW AT JALAN RAYA SATU, SERI KEMBANGAN

Date	28 April 2021 – 27 September 2021
Time	10:00pm – 5:00am
Duration	5 Months
Reason	To facilitate track works and any other related works.

Please be advised, **intermittent** full lane closure and activation of night time **contra flow** at Jalan Raya Satu will continue from **28 April 2021 until 27 September 2021**. Construction works will be carried out from **10.00 pm - 5.00 am over a period of 5 months**.

During this closure for a stretch of 500 metres along Jalan Raya Satu opposite Seri Kembangan Police Station, motorists from South City heading to Seri Serdang Roundabout have to make a U-turn in front of Look Brothers Car Workshop. Contra flow lane will be provided at Jalan Besar to Seri Serdang Roundabout through Jalan Raya Lima.

Motorists from Seri Kembangan Police Station heading to Seri Serdang Roundabout have to turn right and use the provided contra lane at Jalan Besar towards Seri Serdang Roundabout through Jalan Raya Lima. (as indicated by the **GREEN** arrows in the appended map).

Motorists are advised to follow the traffic signage and the direction of the flagmen during the activation of these road closures. For further information, please refer to the map below.

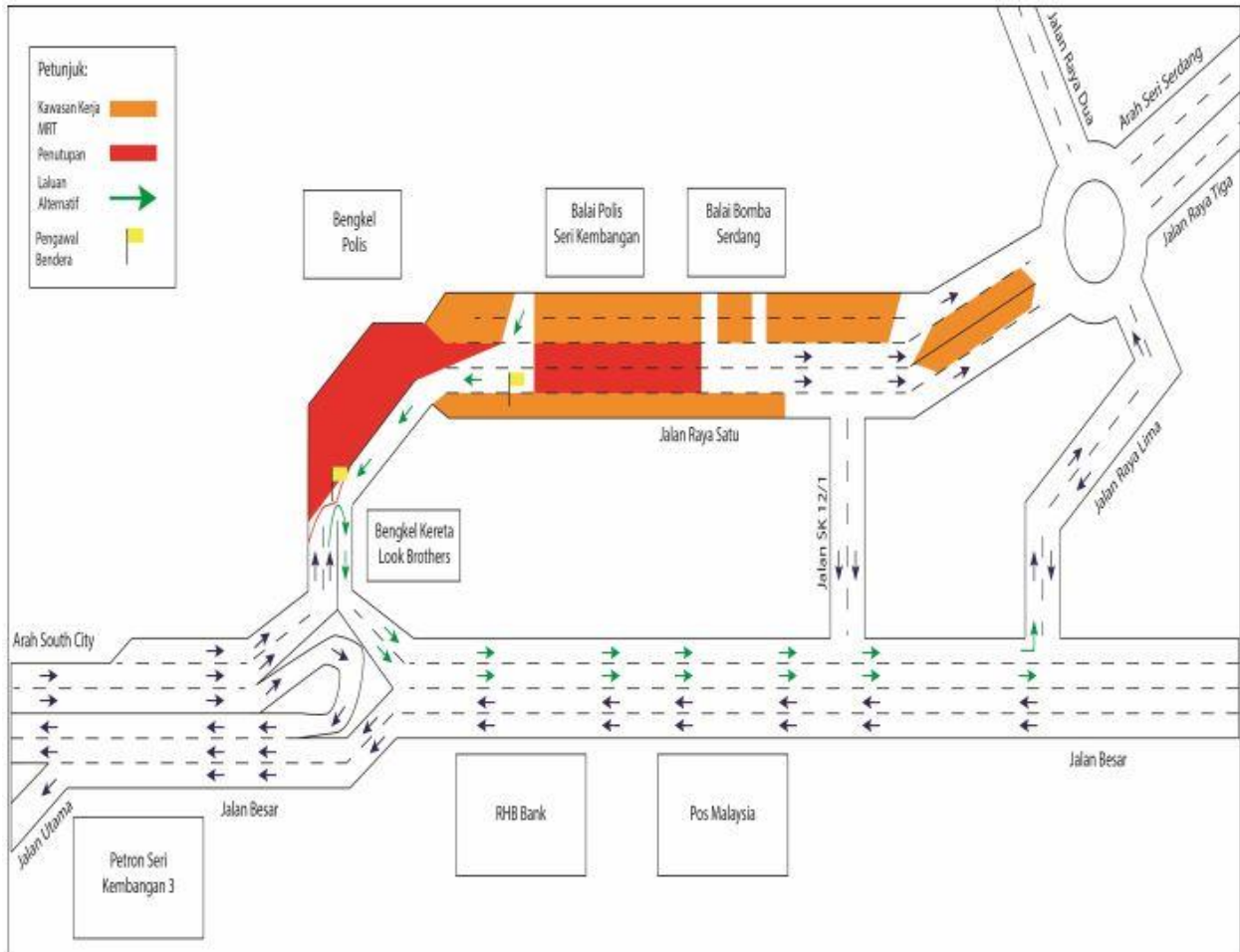

PETA 3: LANJUTAN PENUTUPAN PENUH JALAN SECARA BERKALA DAN PENGAKTIFAN LALUAN KONTRA PADA WAKTU MALAM DI JALAN RAYA SATU, SERI KEMBANGAN

4. LANJUTAN PENUTUPAN PENUH JALAN KEDUA-DUA ARAH SECARA BERKALA PADA WAKTU MALAM DI JALAN RAYA SATU (BERHADAPAN DATARAN MUTIARA & BALAI BOMBA) SERI KEMBANGAN

Tarikh	28 April 2021 – 27 September 2021
Masa	10:00 malam – 5:00 pagi
Jangka masa	5 Bulan
Tujuan	Untuk kerja-kerja trek dan sebarang kerja berkaitan.

Untuk makluman, penutupan penuh jalan (kedua-dua arah) **secara berkala** pada waktu malam di Jalan Raya Satu (berhadapan Dataran Mutiara & Balai Bomba) akan dilanjutkan dari **28 April 2021 hingga 27 September 2021**. Tempoh masa untuk kerja-kerja akan bermula dari **10:00 malam - 5:00 pagi, selama 5 bulan**.

Semasa penutupan 100 meter di Jalan Raya Satu berhadapan Dataran Mutiara, pengguna jalan raya dari arah bulatan Sri Serdang yang ingin ke Serdang Raya perlu mengambil susur keluar ke Jalan Raya Empat, belok kanan ke Jalan Raya Lima, dan belok kanan ke Jalan Besar.

Manakala semasa penutupan 150 meter di Jalan Raya Satu berhadapan Balai Bomba Serdang, pengguna jalan raya dari Serdang Raya menuju ke Sri Serdang perlu mengambil susur kanan ke Jalan SK 12/1, belok kiri ke Jalan Besar, dan belok kiri ke Jalan Raya Lima.

Pengguna jalan raya dinasihatkan untuk mematuhi arahan papan tanda trafik dan pengawal bendera yang bertugas. Untuk maklumat lanjut, sula rujuk peta dibawah.

.....

4. CONTINUATION OF NIGHT INTERMITTENT FULL LANE CLOSURE FOR BOTH BOUNDS AT JALAN RAYA SATU (IN FRONT OF DATARAN MUTIARA & BOMBA STATION) SERI KEMBANGAN

Date	28 April 2021 – 27 September 2021
Time	10:00pm – 5:00am
Duration	5 Months
Reason	To facilitate track works and any other related works.

Please be advised, night **intermittent** full lane closure (both bounds) at Jalan Raya Satu (in front of Dataran Mutiara & Bomba Station) will continue from **28 April 2021 until 27 September 2021**. Construction works will be carried out from **10:00 pm - 5:00 over a period of 5 months**.

During the 100 metres closure along Jalan Raya Satu opposite Dataran Mutiara, motorists from Sri Serdang roundabout heading towards Serdang Raya will have to exit the roundabout and turn into Jalan Raya Empat, turn right to Jalan Raya Lima, and turn right into Jalan Besar.

During the 150 metres closure along Jalan Raya Satu opposite Bomba Station Serdang, motorists from Serdang Raya heading towards Sri Serdang will have to turn right into Jalan SK 12/1, turn left to Jalan Besar, and turn left into Jalan Raya Lima.

Motorists are advised to follow the traffic signage and the direction of the flagmen during the activation of these road closures. For further information, please refer map below.

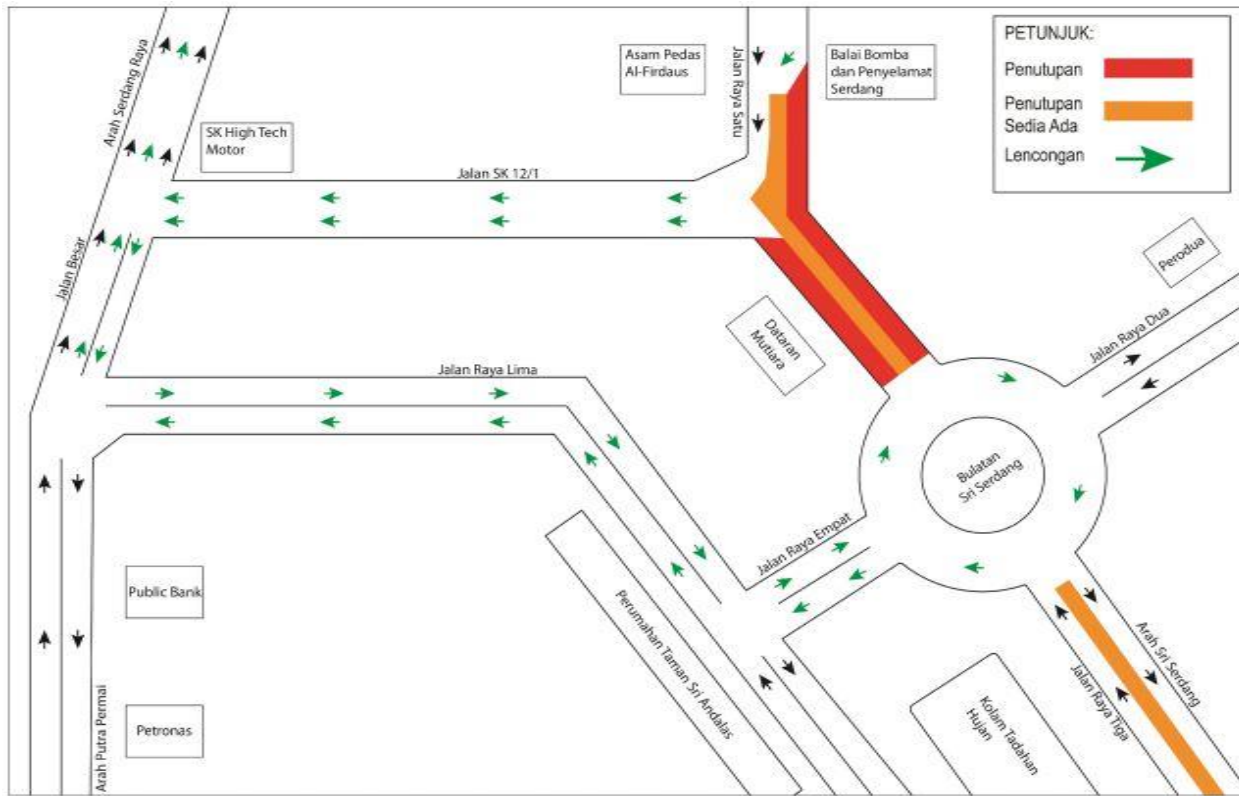

PETA 4: LANJUTAN PENUTUPAN PENUH JALAN DI KEDUA-DUA SECARA BERKALA PADA WAKTU MALAM DI JALAN RAYA SATU (BERHADAPAN DATARAN MUTIARA & BALAI BOMBA) SERI KEMBANGAN

For media enquiries, please contact:

Juliana J. Tan

Tel: +6019 - 355 8322

juliana@gadang.com.my

Mohar Zainal Abidin

Tel: +603 - 7493 3961

Mohar@mgjv-kvmrt.com.my

MMC GAMUDA KVMRT (PDP SSP) SDN BHD (1117100-V)
Block A, Level 17, Menara Mustapha Kamal, PJ Trade Centre
No 8, Jalan PJU 8/8A, Bandar Damansara Perdana, 47820 Petaling Jaya
Selangor Darul Ehsan, Malaysia
T: +603-7494 2222 F: +603-7727 0222 www.mymrt.com.my