

**PENGUMUMAN TRAFIK
09 APRIL 2021**

1. LANJUTAN PENUTUPAN LORONG KIRI DI JALAN BESAR (ARAH LDP), SERI KEMBANGAN

Tarikh	10 April 2021 – 09 Mei 2021
Masa	10:00 malam – 5:00 pagi
Jangka masa	1 Bulan
Tujuan	Untuk kerja-kerja pemasangan kabel tiang lampu dan sebarang kerja berkaitan

Untuk makluman, penutupan lorong kiri di Jalan Besar (Arah LDP) akan dilanjutkan dari **10 April 2021 hingga 09 Mei 2021**. Tempoh masa kerja-kerja akan bermula dari **10:00 malam - 5:00 pagi, selama 1 bulan**.

Semasa penutupan sepanjang 600-meter ini, satu lorong akan disediakan kepada pengguna jalan raya.

Pengguna jalan raya dinasihatkan untuk mematuhi arahan papan tanda trafik dan pengawal bendera yang bertugas. Untuk maklumat lanjut, sula rujuk peta dibawah.

1. CONTINUATION OF LEFT LANE CLOSURE AT JALAN BESAR (LDP BOUND), SERI KEMBANGAN

Date	10 April 2021 – 09 May 2021
Time	10:00pm – 5:00am
Duration	1 Month
Reason	To facilitate the installation of street lighting and any other related works.

Please be advised, left lane closure will continue at Jalan Besar (LDP bound) from **10 April 2021 until 09 May 2021**. The construction works will be carried out from **10:00pm - 5:00am over a period of 1 month**.

During the closure for a stretch of 600 metre, motorists may continue to use the one lane provided.

Motorists are advised to follow the traffic signage and the direction of the flagmen during the activation of the road closure. For further information, please refer to the map below.

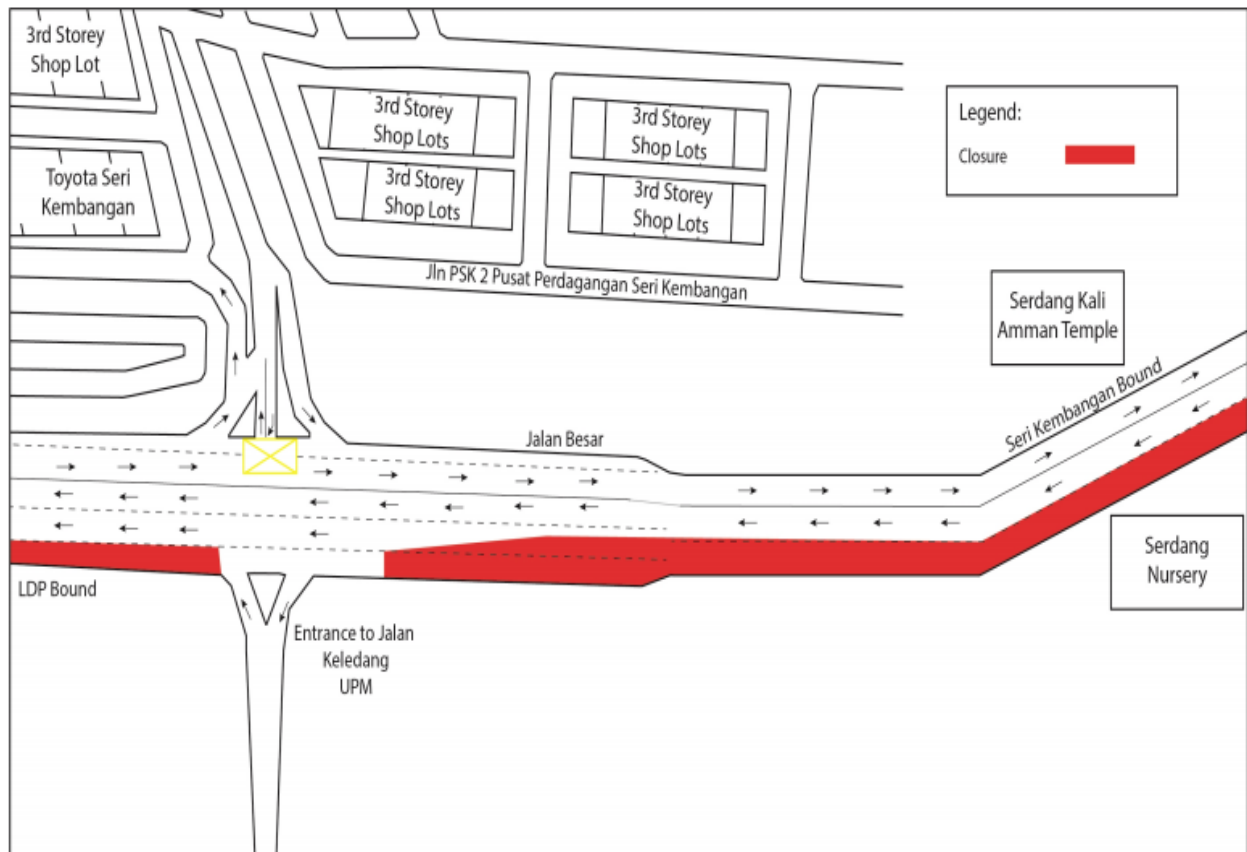

**PETA 1: LANJUTAN PENUTUPAN LORONG KIRI DI JALAN BESAR (ARAH LDP),
SERI KEMBANGAN**

2. LANJUTAN PENUTUPAN LORONG PALING KANAN DI JALAN BESAR (ARAH LDP/PUTRAJAYA), SERI KEMBANGAN

Tarikh	10 April 2021 – 09 Mei 2021
Masa	10:00 malam – 5:00 pagi
Jangka masa	1 Bulan
Tujuan	Untuk kerja-kerja pemasangan kabel tiang lampu dan sebarang kerja berkaitan

Untuk makluman, penutupan lorong paling kanan di Jalan Besar (Arah LDP/Putrajaya) akan dilanjutkan dari **10 April 2021 hingga 09 Mei 2021**. Tempoh masa kerja-kerja akan bermula dari **10:00 malam - 5:00 pagi, selama 1 bulan**.

Semasa penutupan lorong paling kanan sepanjang 300-meter ini, dua lorong akan disediakan kepada pengguna jalan raya.

Pengguna jalan raya dinasihatkan untuk mematuhi arahan papan tanda trafik dan pengawal bendera yang bertugas. Untuk maklumat lanjut, sila rujuk peta dibawah.

.....

2. CONTINUATION OF RIGHT MOST LANE CLOSURE AT JALAN BESAR (LDP/PUTRAJAYA BOUND), SERI KEMBANGAN

Date	10 April 2021 – 09 May 2021
Time	10:00pm – 5:00am
Duration	1 Month
Reason	To facilitate the installation of street lighting and any other related works.

Please be advised, right most lane closure will continue at Jalan Besar (LDP/Putrajaya bound) from **10 April 2021 until 09 May 2021**. The construction works will be carried out from **10:00pm - 5:00am over a period of 1 month**.

During the right most lane closure for a stretch of 300 metre, motorists may continue to use the two lanes provided.

Motorists are advised to follow the traffic signage and the direction of the flagmen during the activation of the road closure. For further information, please refer to the map below.

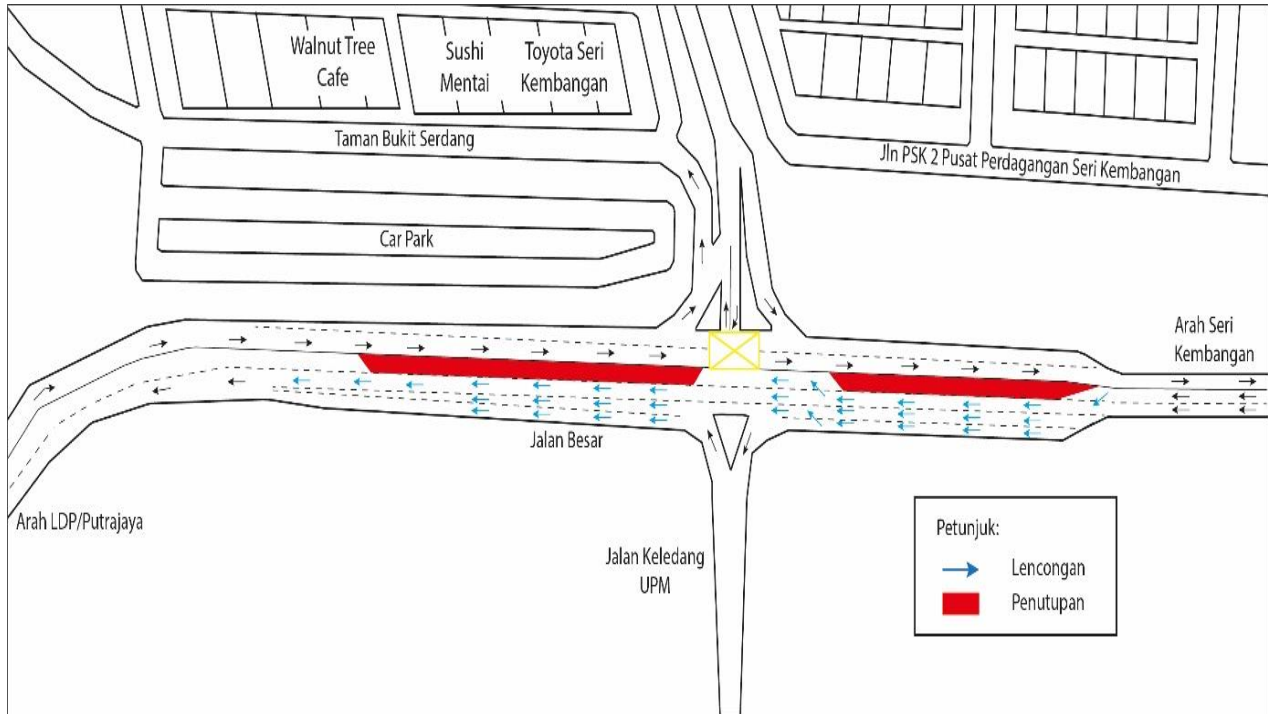

PETA 2: LANJUTAN PENUTUPAN LORONG PALING KANAN DI JALAN BESAR ARAH LDP/PUTRAJAYA, SERI KEMBANGAN

For media enquiries, please contact:

Juliana J. Tan

Tel: +6019 355 8322

juliana@gadang.com.my

Mohar Zainal Abidin

Tel: +603 7493 3961

Mohar@mgjv-kvmrt.com.my

MMC GAMUDA KVMRT (PDP SSP) SDN BHD (1117100-V)
 Block A, Level 17, Menara Mustapha Kamal, PJ Trade Centre
 No 8, Jalan PJU 8/8A, Bandar Damansara Perdana, 47820 Petaling Jaya
 Selangor Darul Ehsan, Malaysia
 T: +603-7494 2222 F: +603-7727 0222 www.mymrt.com.my