

**PENGUMUMAN TRAFIK
02 APRIL 2021**

LANJUTAN PENUTUPAN LORONG SECARA BERPERINGKAT DI LEBUHRAYA MAJU (MEX), SERI KEMBANGAN

Tarikh	04 April 2021 – 15 Mei 2021
Masa	10:00 malam – 5:00 pagi
Jangka masa	42 Hari
Tujuan	Untuk kerja-kerja pemasangan dinding parapet dan sebarang kerja yang berkaitan.

Untuk makluman, penutupan lorong secara **berperingkat** di Lebuhraya Maju (MEX), Seri Kembangan akan dilanjutkan dari **04 April 2021 hingga 15 Mei 2021**. Tempoh masa untuk kerja-kerja akan bermula dari **10:00 malam - 5:00 pagi, selama 42 hari**. Pelan pengurusan trafik adalah seperti berikut:

Penutupan Peringkat 1 (A):

Semasa penutupan sepanjang 500 meter di lorong paling kiri (Arah Kuala Lumpur), dua lorong kanan akan disediakan kepada pengguna jalan raya untuk menuju ke Kuala Lumpur.

Penutupan Peringkat 2 (B):

Semasa penutupan sepanjang 500 meter di lorong paling kanan (Arah Kuala Lumpur), dua lorong kiri akan disediakan kepada pengguna jalan raya untuk menuju ke Kuala Lumpur.

Penutupan Peringkat 3 (C):

Semasa penutupan sepanjang 500 meter di lorong paling kanan (Arah Putrajaya), dua lorong kiri akan disediakan kepada pengguna jalan raya untuk menuju ke Putrajaya.

Penutupan Peringkat 4 (D):

Semasa penutupan sepanjang 500 meter di lorong paling kiri (Arah Putrajaya), dua lorong kanan akan disediakan kepada pengguna jalan raya untuk menuju ke Putrajaya.

Pengguna jalan raya dinasihatkan untuk mematuhi arahan papan tanda trafik dan pengawal bendera yang bertugas. Untuk maklumat lanjut, sila rujuk peta di bawah.

CONTINUATION OF LANE CLOSURE BY STAGES AT MAJU EXPRESSWAY HIGHWAY (MEX), SERI KEMBANGAN

Date	04 April 2021 – 15 May 2021
Time	10:00pm – 5:00am
Duration	42 Days
Reason	To facilitate parapet wall installation and other related works

Please be advised, the lane closure by **stages** at Maju Expressway Highway (MEX), Seri Kembangan will continue from **04 April 2021 until 15 May 2021**. Construction works will be carried out from **10:00pm - 5:00am over a period of 42 days**. The traffic management plans are as below:

Stage 1 (A):

During the left lane closure (Kuala Lumpur Bound) for a stretch of 500 metres while, motorists may continue to use the two right lanes towards Kuala Lumpur.

Stage 2 (B):

During the right lane closure (Kuala Lumpur Bound) for a stretch of 500 metres while, motorists may continue to use the two left lanes towards Kuala Lumpur.

Stage 3 (C):

During the right lane closure (Putrajaya Bound) for a stretch of 500 metres while, motorists may continue to use the two left lanes towards Putrajaya.

Stage 4 (D):

During the left lane closure (Putrajaya Bound) for a stretch of 500 metres while, motorists may continue to use the two right lanes towards Putrajaya.

Motorists are advised to follow the traffic signage and the direction of the flagmen during the activation of these road closures. For further information, please refer to the map below.

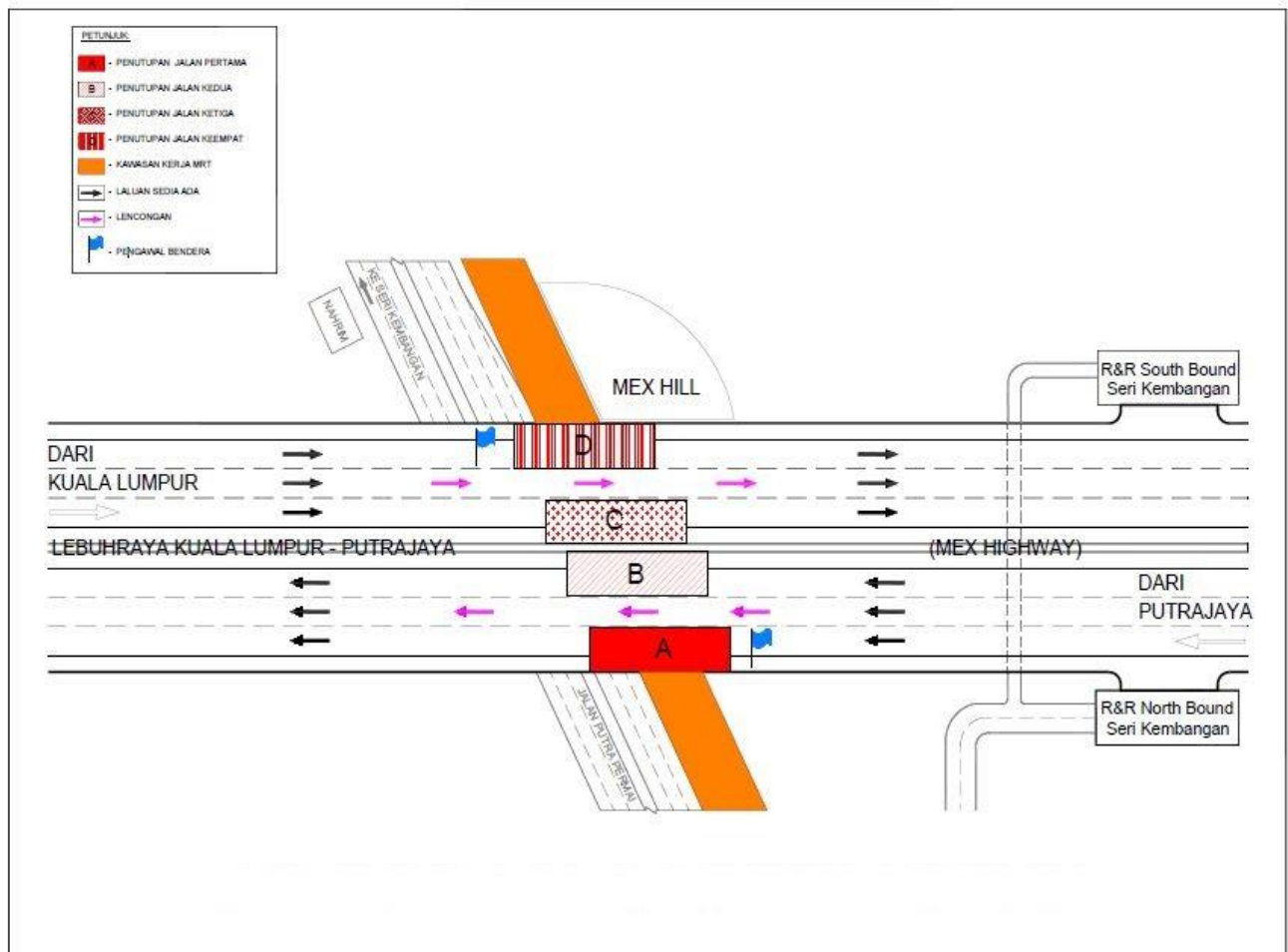

PETA: LANJUTAN PENUTUPAN JALAN SECARA BERPERINGKAT DI LEBUHRAYA MEX, SERI KEMBANGAN

For media enquiries, please contact:

Nishaline Pubalan

Tel: +011-5185 8248

nishaline.pubalan@mudajaya.com

Mohar Zainal Abidin

Tel: +603 7493 3961

Mohar@mgjv-kvmrt.com.my

MMC GAMUDA KVMRT (PDP SSP) SDN BHD (1117100-V)
Block A, Level 17, Menara Mustapha Kamal, PJ Trade Centre
No 8, Jalan PJU 8/8A, Bandar Damansara Perdana, 47820 Petaling Jaya
Selangor Darul Ehsan, Malaysia
T: +603-7494 2222 F: +603-7727 0222 www.mymrt.com.my