

**PENGUMUMAN TRAFIK  
16 APRIL 2021**

**PENUTUPAN LORONG SECARA BERKALA DI JALAN PUTRA PERMAI (ARAH PUCHONG & SERDANG), BANDAR PUTRA PERMAI**

<b>Tarikh</b>	20 April 2021 – 19 Jun 2021
<b>Masa</b>	11:00 malam – 6:00 pagi
<b>Jangka masa</b>	2 bulan
<b>Tujuan</b>	Untuk kerja-kerja pemasangan lampu jalan dan sebarang kerja yang berkaitan

Untuk makluman, **penutupan lorong secara berkala** di Jalan Putra Permai (Arah Puchong & Serdang) akan bermula dari **20 April 2021 sehingga 19 Jun 2021**. Tempoh masa untuk kerja-kerja akan bermula dari **11:00 malam - 6:00 pagi, selama 2 bulan**.

Semasa penutupan lorong kanan sepanjang 1km di Jalan Putra Permai (Arah Puchong & Serdang), pengguna jalan raya dari Puchong & Serdang akan dilencongkan ke lorong tengah (seperti yang ditunjukkan oleh anak panah **BIRU** & **HIJAU** di dalam peta).

Penutupan lorong ini adalah **secara berkala dan berperingkat** dan satu lorong akan disediakan kepada pengguna jalan raya pada setiap masa.

Pengguna jalan raya dinasihatkan untuk mematuhi arahan papan tanda trafik dan pengawal bendera yang bertugas. Untuk maklumat lanjut, sila rujuk peta di bawah.

**INTERMITTENT LANE CLOSURE AT JALAN PUTRA PERMAI (PUCHONG & SERDANG BOUND), BANDAR PUTRA PERMAI**

<b>Date</b>	20 April 2021 – 19 June 2021
<b>Time</b>	11:00pm – 6:00am
<b>Duration</b>	2 months
<b>Reason</b>	To facilitate the installation of street lighting works and any other related works

Please be advised, **intermittent** lane closure at Jalan Putra Permai (Puchong & Serdang bound) will begin from **20 April 2021 until 19 June 2021**. Construction works will be carried out from **11:00pm - 6:00am over a period of 2 months**.

During the 1km right lane closures along Jalan Putra Permai (Puchong & Serdang bound), motorists on both the Puchong & Serdang bound will be diverted to the open middle lane (as indicated by the **BLUE** & **GREEN** arrows in the appended map).

These closures will be implemented **intermittently by stages**. One lane will remain open to motorists along both bounds at all times.

Motorists are advised to follow traffic signage and the direction of flagmen during the activation of these road closures. For further information, please refer the map below.

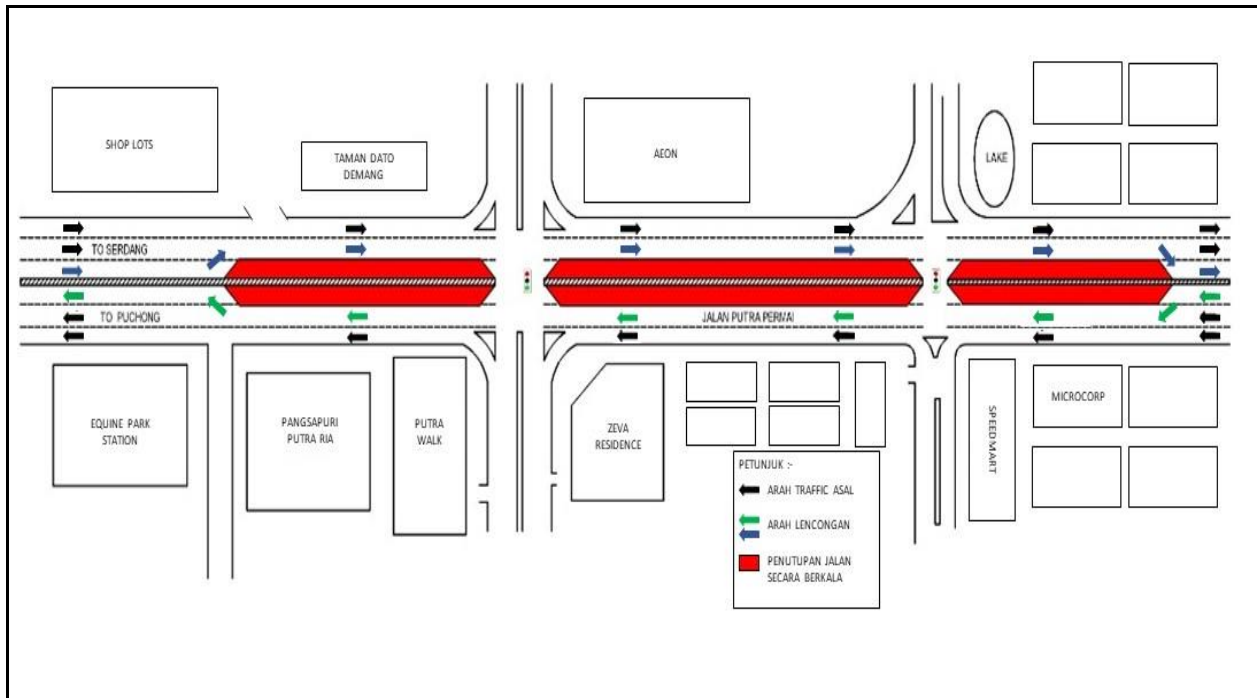

**PETA: PENUTUPAN LORONG SECARA BERKALA DI JALAN PUTRA PERMAI (ARAH PUCHONG & SERDANG), BANDAR PUTRA PERMAI**

**For media enquiries, please contact:**

Rushaizal Rasli

Tel: +6017 682 8314

[rushaizal@v208.com.my](mailto:rushaizal@v208.com.my)

Mohar Zainal Abidin

Tel: +603 7493 3961

[Mohar@mgjv-kvmrt.com.my](mailto:Mohar@mgjv-kvmrt.com.my)

**MMC GAMUDA KVMRT (PDP SSP) SDN BHD (1117100-V)**  
Block A, Level 17, Menara Mustapha Kamal, PJ Trade Centre  
No 8, Jalan PJU 8/8A, Bandar Damansara Perdana, 47820 Petaling Jaya  
Selangor Darul Ehsan, Malaysia  
T: +603-7494 2222 F: +603-7727 0222 [www.mymrt.com.my](http://www.mymrt.com.my)