

**PENGUMUMAN TRAFIK
22 MAC 2021**

1. PENUTUPAN SEPARA LORONG DI LUAR WAKTU PUNCAK DI SIMPANG MENGHALA KE ARAH SMK DATO' IBRAHIM YAACOB DAN JALAN KUCHING (ARAH KUALA LUMPUR) DARI ARAH KAMPUNG BATU

Tarikh	24 Mac 2021 – 27 Mac 2021
Masa	9.00 pagi – 4.00 petang
Jangka masa	4 hari
Tujuan	Untuk kerja-kerja pemasangan penghadang jalan dan sebarang kerja yang berkaitan

Untuk makluman, penutupan separa lorong di luar waktu puncak di simpang menghalo ke arah SMK Dato' Ibrahim Yaacob dan Jalan Kuching (Arah Kuala Lumpur) dari Kampung Batu akan bermula dari **24 Mac 2021 sehingga 27 Mac 2021**. Tempoh masa untuk kerja-kerja bermula dari **09.00 pagi - 04.00 petang, selama 4 hari**.

Semasa penutupan separa lorong, pengguna jalan raya yang ingin menuju ke SMK Dato' Ibrahim Yaacob atau Jalan Kuching (Arah Kuala Lumpur) masih boleh melalui separa lorong sedia ada (seperti yang ditunjukkan di dalam peta 1).

Pengguna jalan raya dinasihatkan untuk mematuhi arahan papan tanda trafik dan pengawal bendera yang bertugas. Untuk maklumat lanjut, sila rujuk peta di bawah.

1. OFF-PEAK PARTIAL LANE CLOSURE AT THE JUNCTION TOWARDS SMK IBRAHIM YAACOB & JALAN KUCHING (KUALA LUMPUR-BOUND) FROM KAMPUNG BATU

Date	24 March 2021 – 27 March 2021
Time	9.00am – 4.00pm
Duration	4 days
Reason	To facilitate guard rail installation and any other related works.

Please be advised, off-peak partial lane closure at the junction towards SMK Ibrahim Yaacob and Jalan Kuching (Kuala Lumpur-bound) from Kampung Batu will begin from **24 March 2021 until 27 March 2021**. Construction works will be carried out from **9.00am - 4.00pm over a period of 4 days**.

During the partial lane closure, motorists heading towards SMK Dato' Ibrahim Yaacob or Jalan Kuching (Kuala-Lumpur-bound) will be directed to use the existing partial lane (as indicated in the appended map 1).

Motorists are advised to follow traffic signage and the direction of flagmen during the activation of the road closure. For further information, please refer to the map below.

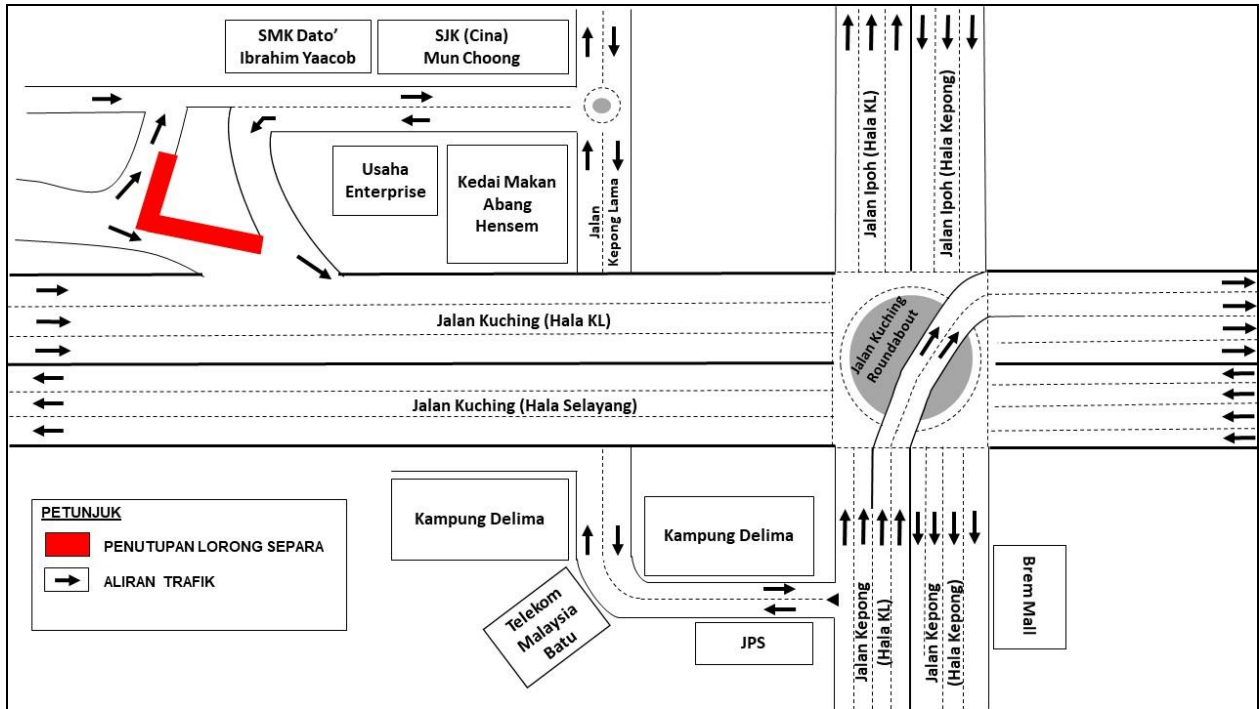

PETA 1: PENUTUPAN SEPANJANG LORONG DI LUAR WAKTU PUNCAK DI SUSUR MENGHALA KE ARAH SMK DATO' IBRAHIM YAACOB DAN JALAN KUCHING (ARAH KUALA LUMPUR) DARI ARAH KAMPUNG BATU

2. PENUTUPAN LORONG DI PERSIMPANGAN PERSIARAN APEC DAN SKYPARK@CYBERJAYA (ARAH CYBERJAYA)

Tarikh	24 Mac 2021 – 31 May 2021
Masa	24 jam
Jangka masa	2 bulan
Tujuan	Untuk kerja-kerja menaik taraf median, pembinaan sistem perparitan dan sebarang kerja berkaitan

Untuk makluman, penutupan lorong kanan di persimpangan Persiaran APEC dan SkyPark@Cyberjaya (Arah Cyberjaya) akan bermula dari **24 Mac 2021 sehingga 31 Mei 2021**. Kerja-kerja pembinaan akan dilaksanakan sepanjang **24 jam selama 2 bulan**.

Semasa penutupan lorong kanan sepanjang 500-meter di Persiaran APEC (Arah Cyberjaya) dilaksanakan, pengguna jalan raya masih boleh menggunakan dua lorong yang sedia ada.

Pengguna jalan raya dinasihatkan untuk mematuhi arahan papan tanda trafik dan pengawal bendera yang bertugas. Untuk maklumat lanjut, sila rujuk peta di bawah.

2. LANE CLOSURE AT THE INTERSECTION OF PERSIARAN APEC AND SKYPARK@CYBERJAYA (CYBERJAYA-BOUND)

Date	24 March 2021 – 31 May 2021
Time	24 hours
Duration	2 months
Reason	To facilitate the upgrading median works, drainage works and any other related works

Please be advised, right lane closure at the Persiaran APEC and SkyPark@Cyberjaya intersection (Cyberjaya bound) will begin from **24 March 2021 until 31 May 2021**. The construction works will be carried for a **24-hour period over 2 months**.

During the right lane closure for a stretch of 500 metres along Persiaran APEC (Cyberjaya-bound). Motorists may continue the two lanes available.

Motorists are advised to follow the traffic signage and the direction of the flagmen during the activation of the road closure. For further information, please refer to the map below.

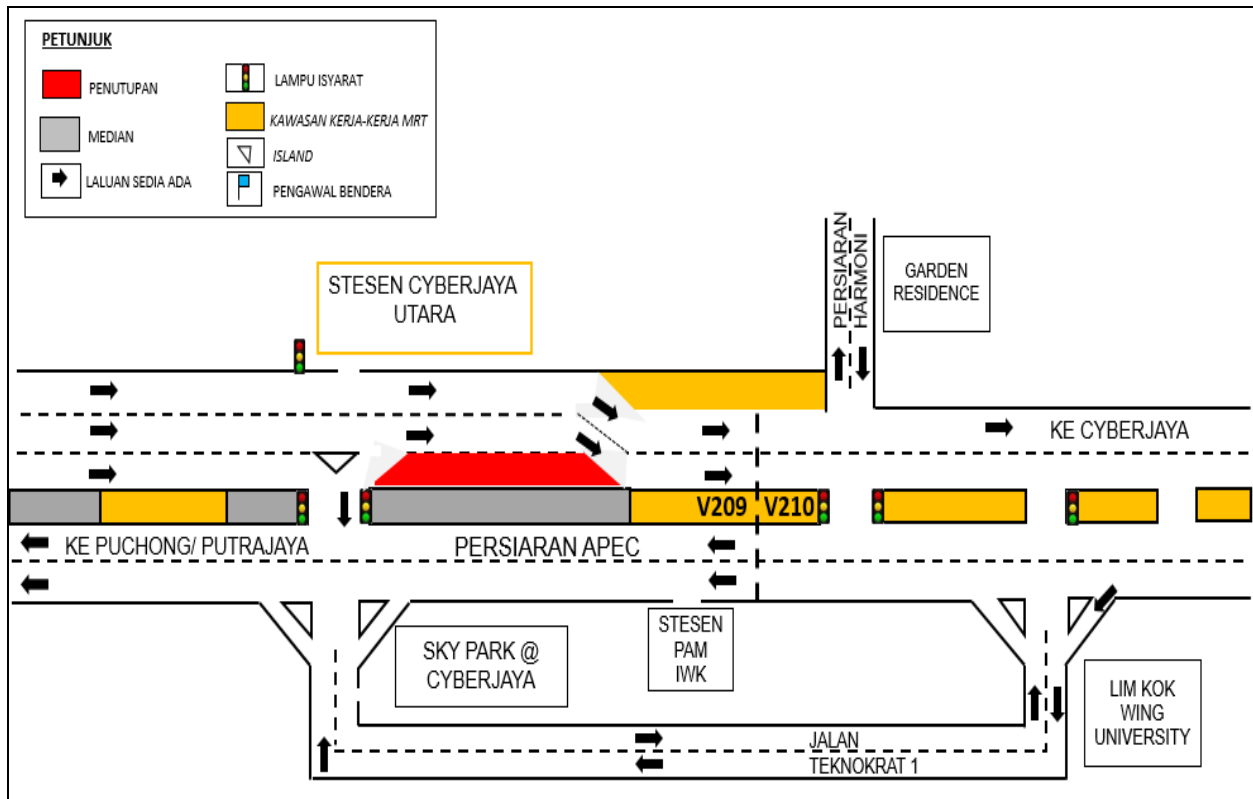

PETA 2: PENUTUPAN LORONG DI PERSIMPANGAN PERSIARAN APEC DAN SKYPARK@CYBERJAYA (ARAH CYBERJAYA)

For media enquiries, please contact:

- | | | |
|---|---------------------|--------------------------|
| Shera Choo (Item 1) | Tel: +6012-290 1992 | sherachoo@ijm.com |
| Adeline De Cruz (Item 2) | Tel: +6012-217 2017 | adeline@acroworks.com.my |
| Mohar Zainal Abidin (Item 1-2) | Tel: +603 7493 3961 | Mohar@mgjv-kvmrt.com.my |

MMC GAMUDA KVMRT (PDP SSP) SDN BHD (1117100-V)
 Block A, Level 17, Menara Mustapha Kamal, PJ Trade Centre
 No 8, Jalan PJU 8/8A, Bandar Damansara Perdana, 47820 Petaling Jaya
 Selangor Darul Ehsan, Malaysia
 T: +603-7494 2222 F: +603-7727 0222 www.mymrt.com.my